

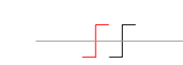
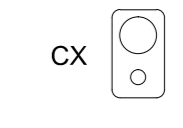
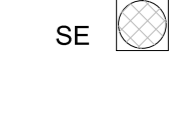
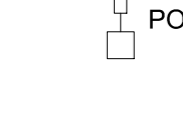
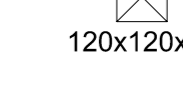

LEGENDA DO SISTEMA DE SONORIZAÇÃO AMBIENTE

-  CABO DE SOM 2x1.5mm², COM ISOLAÇÃO EM POLIETILENO E CAPA EXTERNA EM PVC, INSTALADO NO LEITO DE VOZ E DADOS, TENSÃO DA LINHA: 70 V.
-  06 SONOFLETOR DE SOBREPOR TIPO CAIXA SELADA - OUTDOOR, COM TRANSFORMADOR DE LINHA 70V ACOPLADO E AJUSTE DE POTÊNCIAS DE 1 A 10W.
-  07 SONOFLETOR DE EMBUTIR NO TETO COM TRANSFORMADOR DE LINHA 70V ACOPLADO E AJUSTE DE POTÊNCIAS DE 1 A 10W.
-  POT POTENCIÔMETRO DE AJUSTE DE VOLUME NOS AMBIENTES INSTALADO EM CAIXA 4x2 EMBUTIDA EM ALVENARIA.
-  CX2 CAIXA DE PASSAGEM - PVC.
120x120x75

COMAP - CENTRO DE OBRAS E MANUTENÇÃO PREDIAL		
REVISÃO	DATA	COMENTÁRIOS
00	30/11/19	EMIÇÃO INICIAL

SETOR: Ceilândia - DF / M Norte
 ENDEREÇO: QNM 28 - Área Especial Nº 2 - Ceilândia Norte - CEP 72.210-292
 PROPRIETÁRIO: Corpo de Bombeiros Militar do Distrito Federal - CBMDF
 AUTORES: 2º Ten. Jefferson Sales Alves CREA 24689/D-DF
 RT (OBRA): (Será definido após a licitação)

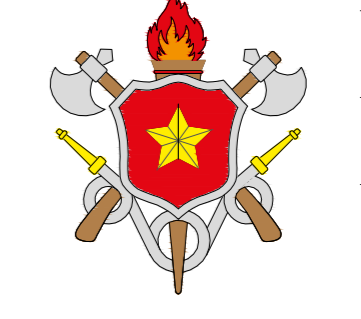
 PROPRIETÁRIO: _____
 AUTOR DO PROJETO: 2º Ten. Jefferson Sales Alves CREA 24689/D-DF
 RESPONSÁVEL TÉCNICO DA EXECUÇÃO DA OBRA: _____

Aprovação da Administração: _____
 Aprovação CBMDF: _____

PROJETOS DE SONORIZAÇÃO				
BRASILIA-DF	TIPO DE OBRA:	TÍTULO:		DESENHO Nº
SON	8º GRUPO DE BOMBEIRO MILITAR	PAVIMENTO TÉRREO		01/02
DATA	ESCALA	DESENHO	ÁREA EDIFICADA	
11 / 2019	Indicada	—	1330,09 m ²	

PLANTA LAYOUT PAVIMENTO TÉRREO
ESCALA 1:50

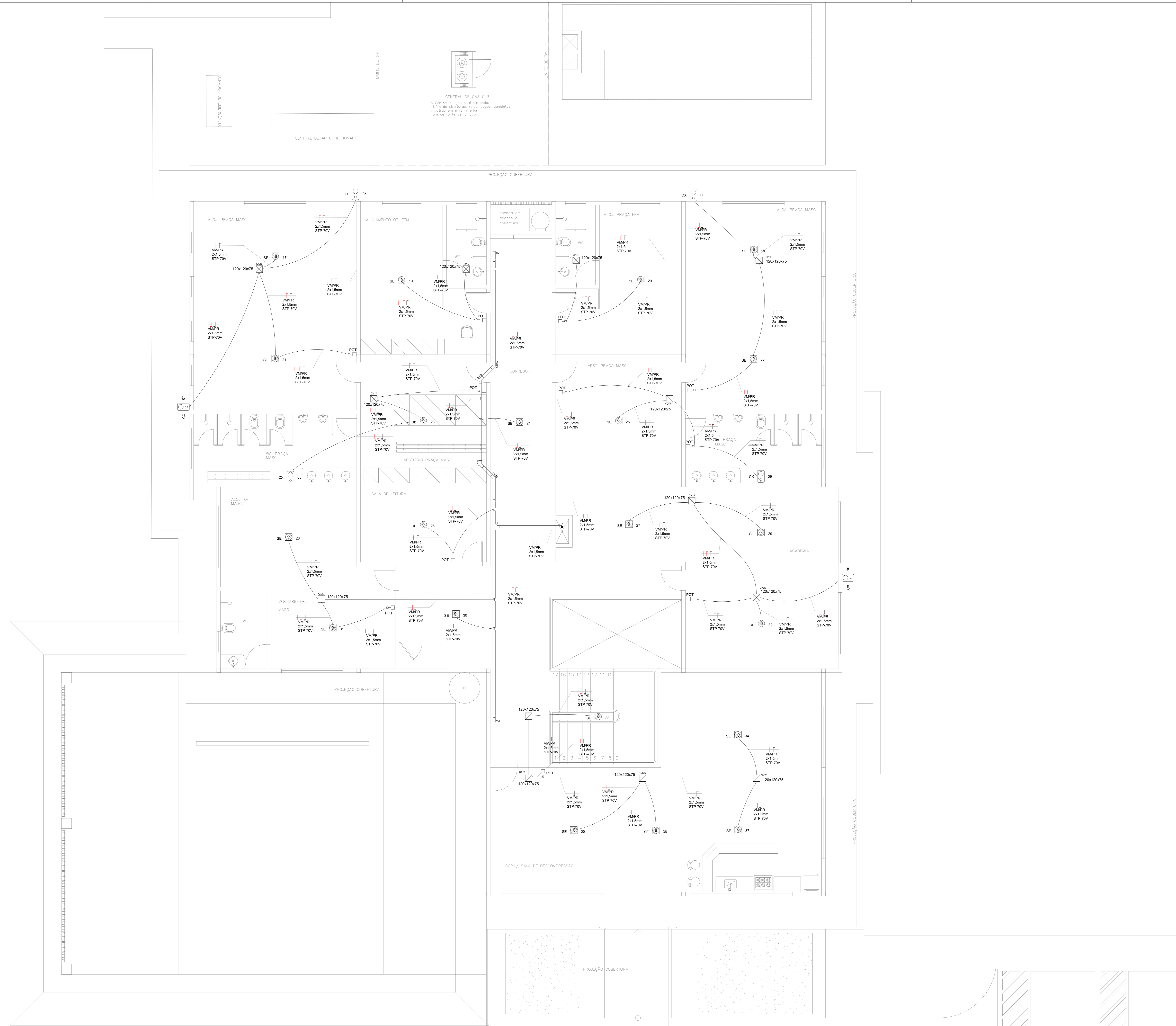

CENTRAL DE CAS CLIP
A Central de gás está distanciada 1,5m de aberturas, portas, janelas, e fontes em nível inferior, 3m de fonte de ignição.

LEGENDA DO SISTEMA DE SONORIZAÇÃO AMBIENTE

- CABO DE SOM 2x1.5mm², COM ISOLAÇÃO EM POLIETILENO E CAPA EXTERNA EM PVC, INSTALADO NO LEITO DE VOZ E DADOS, TENSÃO DA LINHA: 70 V.
- SONOFLETOR DE SOBREPOR TIPO CAIXA SELADA - OUTDOOR, COM TRANSFORMADOR DE LINHA 70V ACOPLADO E AJUSTE DE POTÊNCIAS DE 1 A 10W.
- SONOFLETOR DE EMBUTIR NO TETO COM TRANSFORMADOR DE LINHA 70V ACOPLADO E AJUSTE DE POTÊNCIAS DE 1 A 10W.
- POTENCIÔMETRO DE AJUSTE DE VOLUME NOS AMBIENTES INSTALADO EM CAIXA 4x2 EMBUTIDA EM ALVENARIA.
- CAIXA DE PASSAGEM - PVC.

COMAP - CENTRO DE OBRAS E MANUTENÇÃO PREDIAL		
REVISÃO	DATA	COMENTÁRIOS
00	30/11/19	EMIÇÃO INICIAL

SETOR: Ceilândia - DF / M Norte
 ENDEREÇO: QNM 28 - Área Especial Nº 2 - Ceilândia Norte - CEP 72.210-292
 PROPRIETÁRIO: Corpo de Bombeiros Militar do Distrito Federal - CBMDF
 AUTORES: 2º Ten. Jefferson Sales Alves CREA 24689/D-DF
 RT (OBRA): (Será definido após a licitação)

PROPRIETÁRIO: _____
 AUTOR DO PROJETO: 2º Ten. Jefferson Sales Alves CREA 24689/D-DF
 RESPONSÁVEL TÉCNICO DA EXECUÇÃO DA OBRA: _____

Assinatura da Administração: _____
 Assinatura CBMDF: _____

PROJETOS DE SONORIZAÇÃO				
BRASILIA-DF	TIPO DE OBRA:	ESCALA	DESENHO	DESENHO Nº
SON	8º GRUPO DE BOMBEIRO MILITAR	Indicada	11/2019	02/02
	TÍTULO: PAVIMENTO SUPERIOR		ÁREA EDIFICADA	
			1330,09 m ²	

PLANTA LAYOUT PAVIMENTO SUPERIOR
ESCALA 1:50