

PLANTA 1º PAVIMENTO
ESCALA 1:75

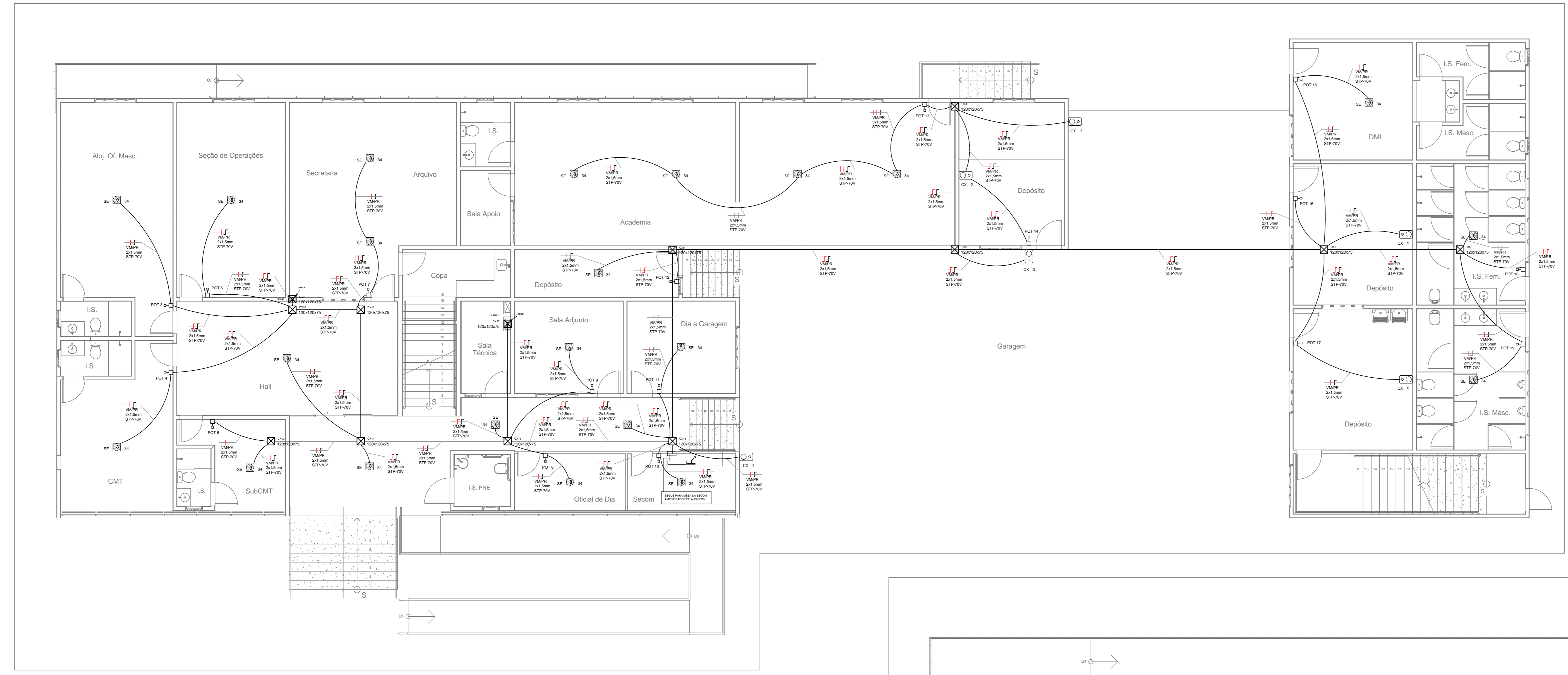

PLANTA PAVIMENTO TERREO
ESCALA 1:75

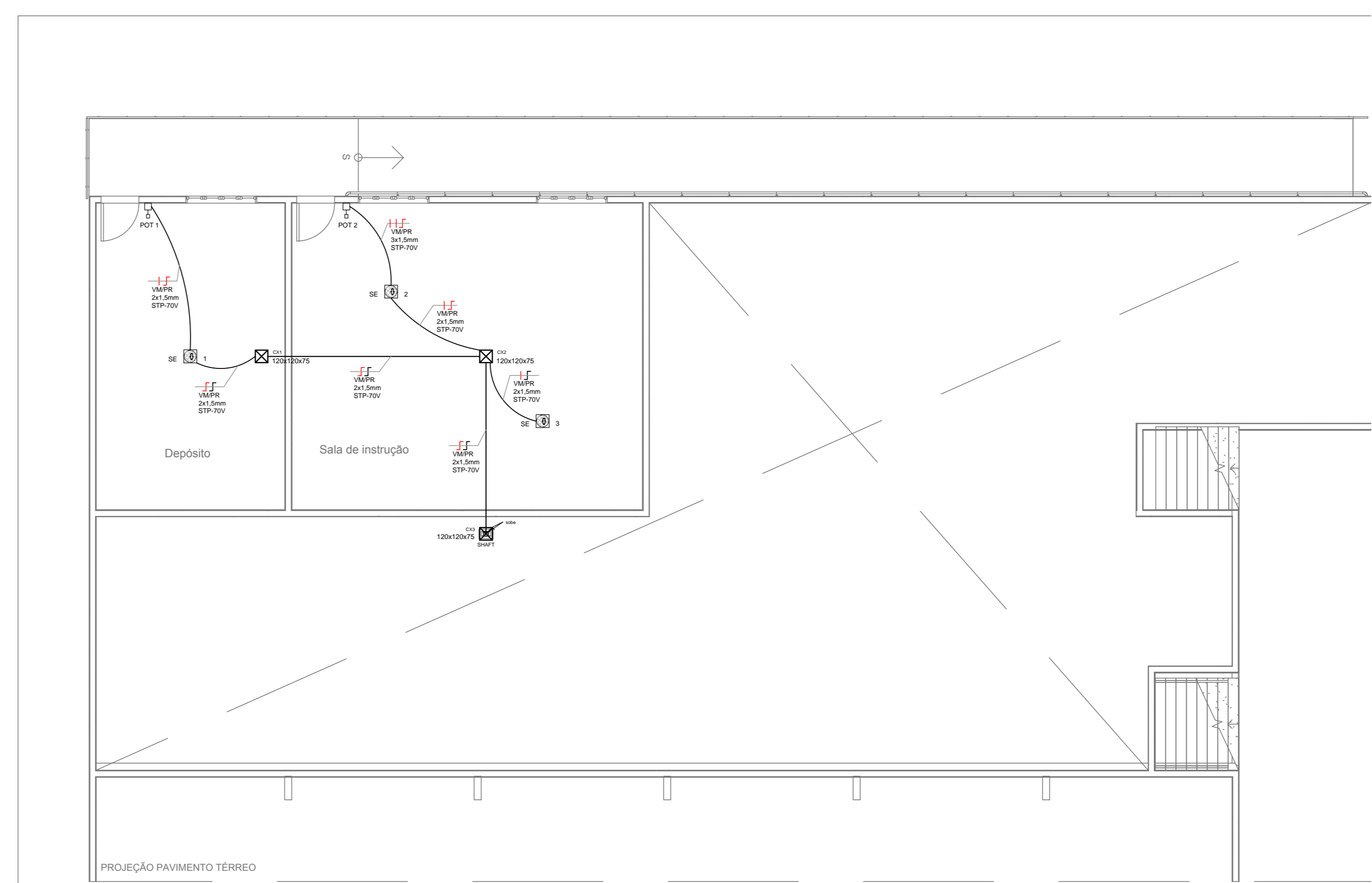

PLANTA PAVIMENTO SUBSOLO
ESCALA 1:75

LEGENDA DO SISTEMA DE SONORIZAÇÃO AMBIENTE

- CABO DE SOM 2x1.5mm² COM ISOLAÇÃO EM FOLHA TERMO E COPA EXTERNA EM PVC. INSTALADO NO LETÃO DE VÍDE E GAIOS. TENSÃO DA LINHA, 70 V.
- SONOLETOS DE SOBREPONTO TIPO CASA DE SOM COM TRANSFORMADOR DE 230V ACOPADO E AJUSTE DE POTÊNCIAS DE 1 A 100.
- SONOLETOS DE EMBUTIR NO TETO, COM TRANSFORMADOR DE 230V ACOPADO E AJUSTE DE POTÊNCIAS DE 1 A 100.
- POTENCIÔMETRO DE AJUSTE DE VOLUME NOS AMBIENTES INSTALADO EM CASA DE 200 ENFITEU EM ALVENARIA.
- CASA DE PASSADISSO DE SOBREPONTO EM PVC 120x120x75mm.

DATA DA REVISÃO: _____

OBRA: **Reforma e Ampliação do 1º GBM**

ENDEREÇO: **Sector de Administração Federal Norte-SAFN, Qd 04, Lt 02-Brasília/DF**

PROPRIETÁRIO: **Corpo de Bombeiros Militar do Distrito Federal**

AUTOR DO PROJETO: **Major QOBM/Compl. Túlio Soares Machado - CREA/DF: 13.056/D**

RESPONSÁVEL TÉCNICO DA EXECUÇÃO DA OBRA: _____

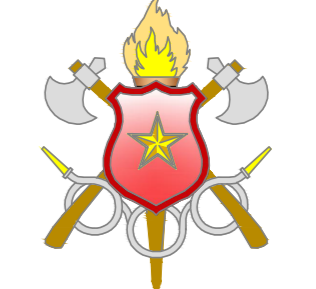

Frase

Assinatura

Responsável técnico da execução da obra

APROVAÇÃO DA ADMINISTRAÇÃO

APROVAÇÃO CMBM

PROJETO DE SONORIZAÇÃO			
LOCAL: BRASÍLIA/DF	OBRA: Reforma e Ampliação do 1º GBM	FOLHA:	
TÍTULO: Plantas do Subsolo, Térreo e 1º Pavimento			01/01
DATA DO PROJETO: Junho/2018	ESCALA: 1 / 75	ÁREA TOTAL: 1.796,62 m ²	

SON