

1 Detalhe I.S. - TÉRREO - PNE  
1 : 20

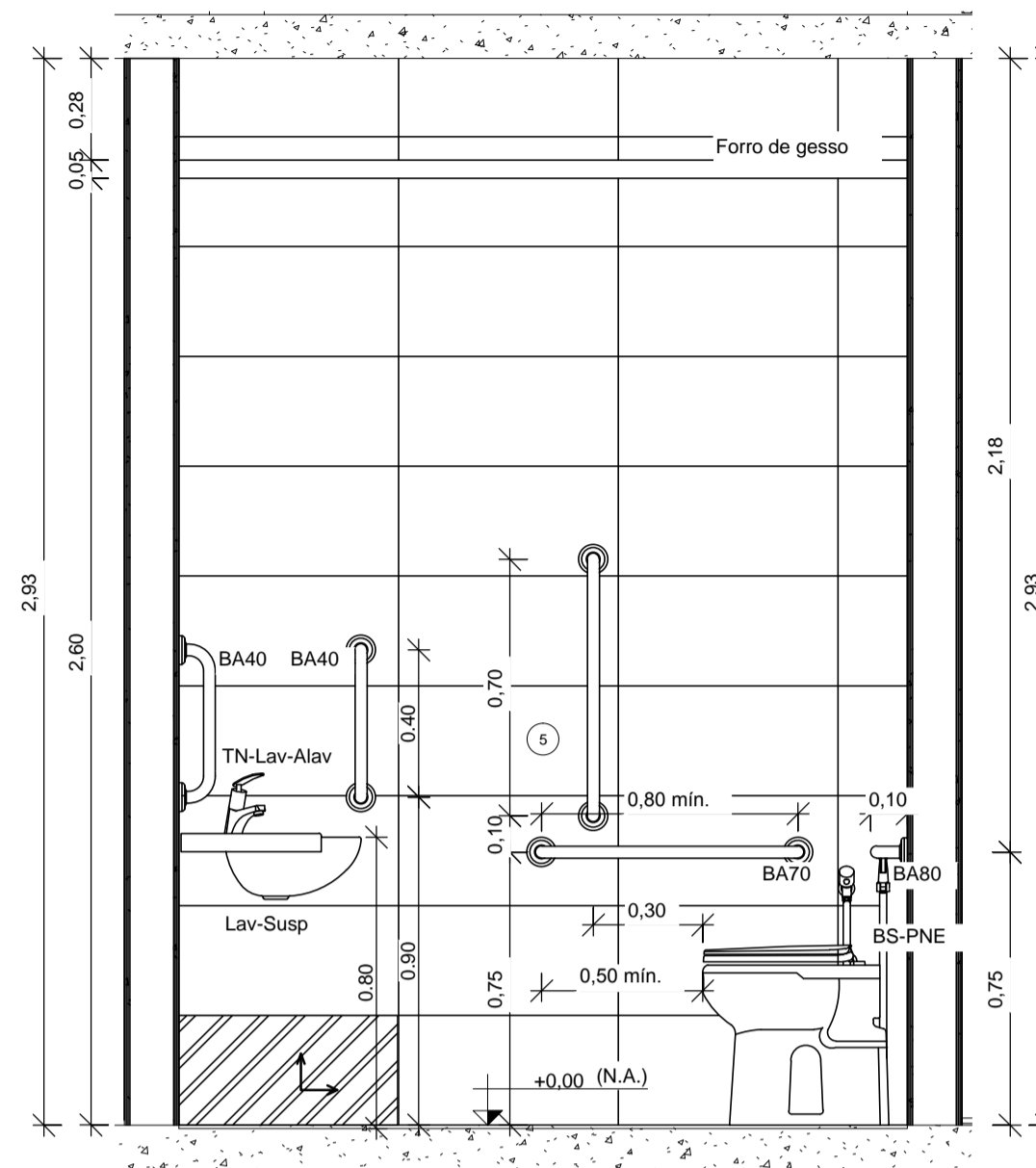

2 I.S. PNE - Seção 2-2  
1 : 20

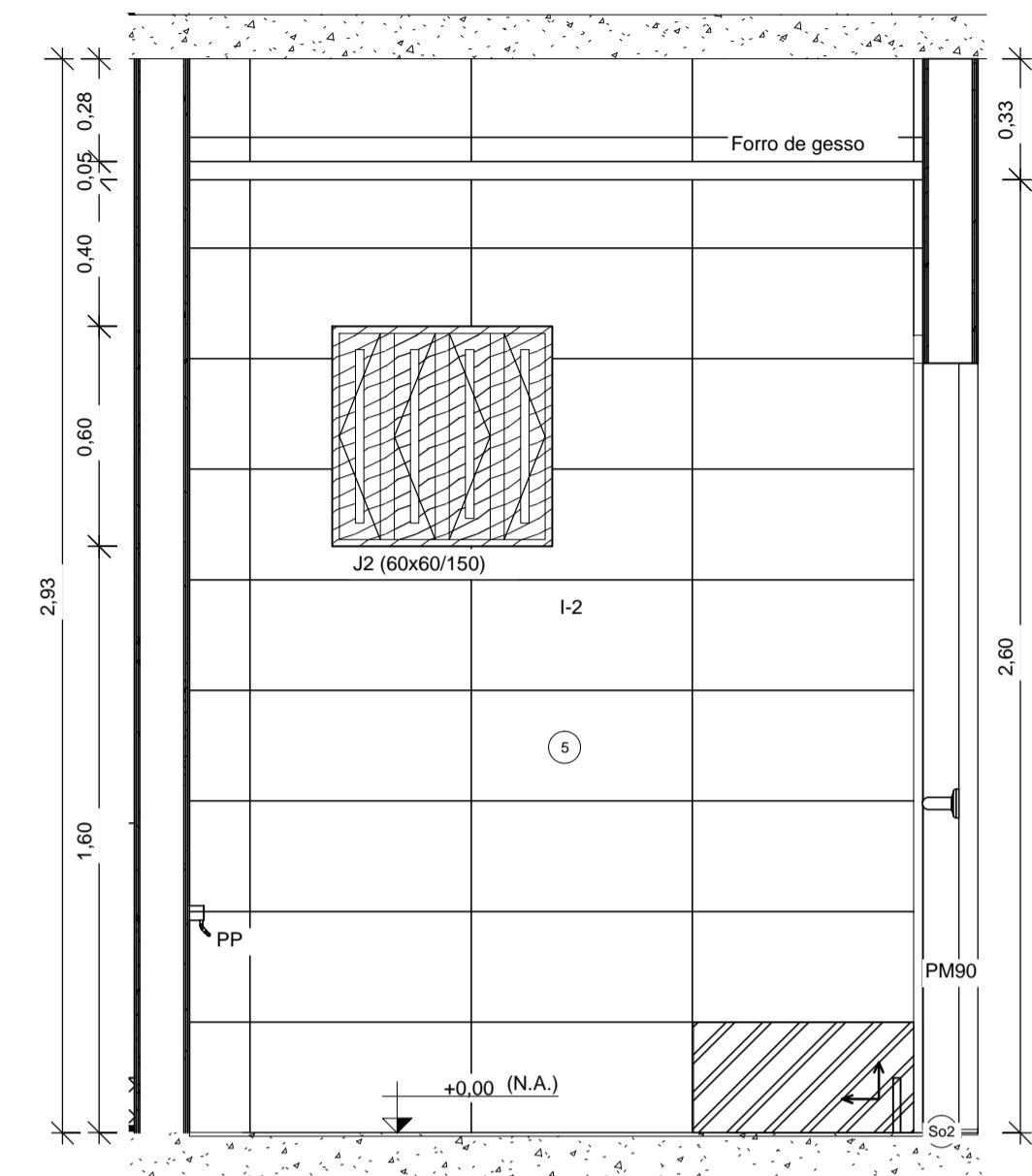

3 I.S. PNE - Seção 3-3  
1 : 20

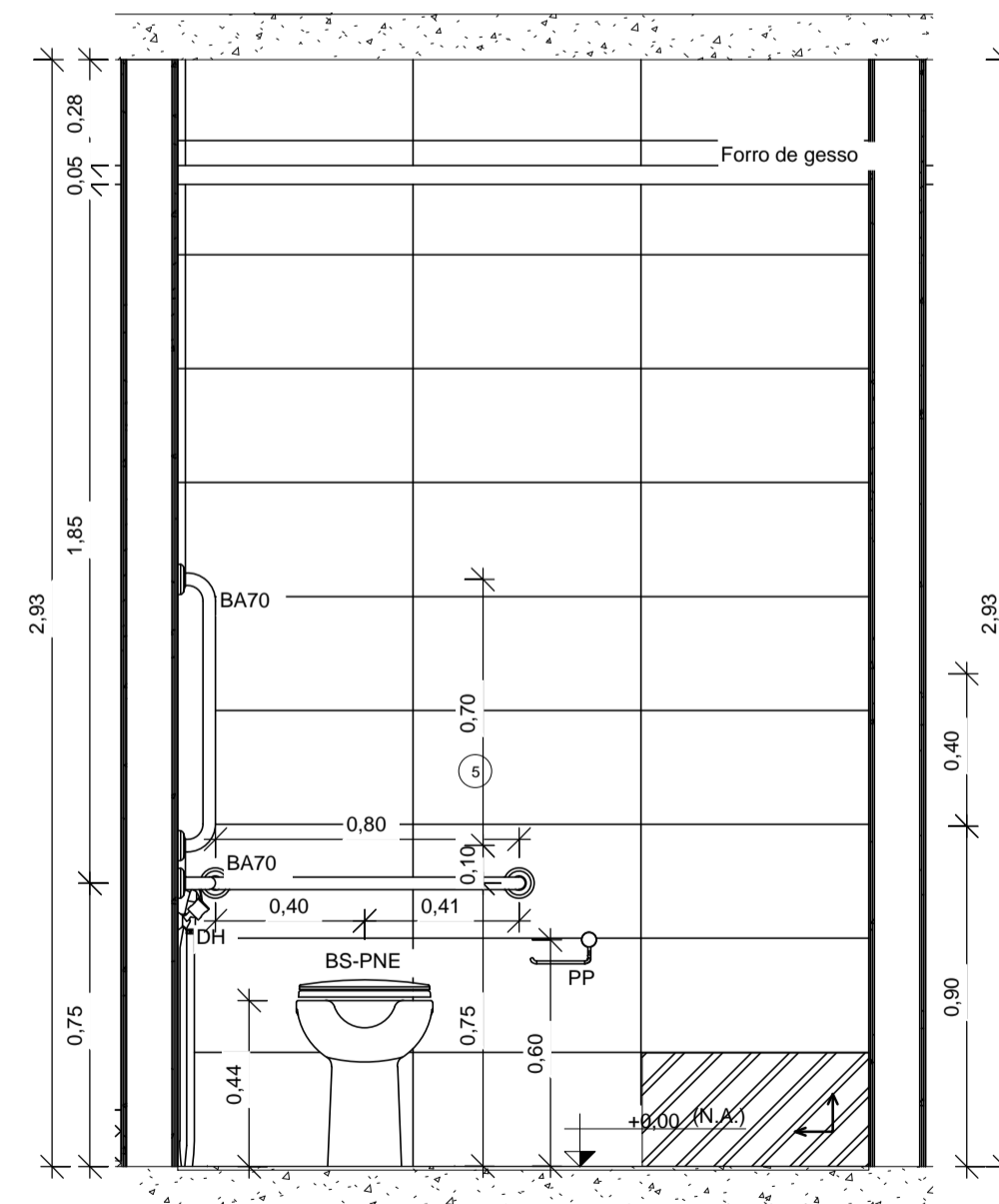

4 I.S. PNE - Seção 4-4  
1 : 20

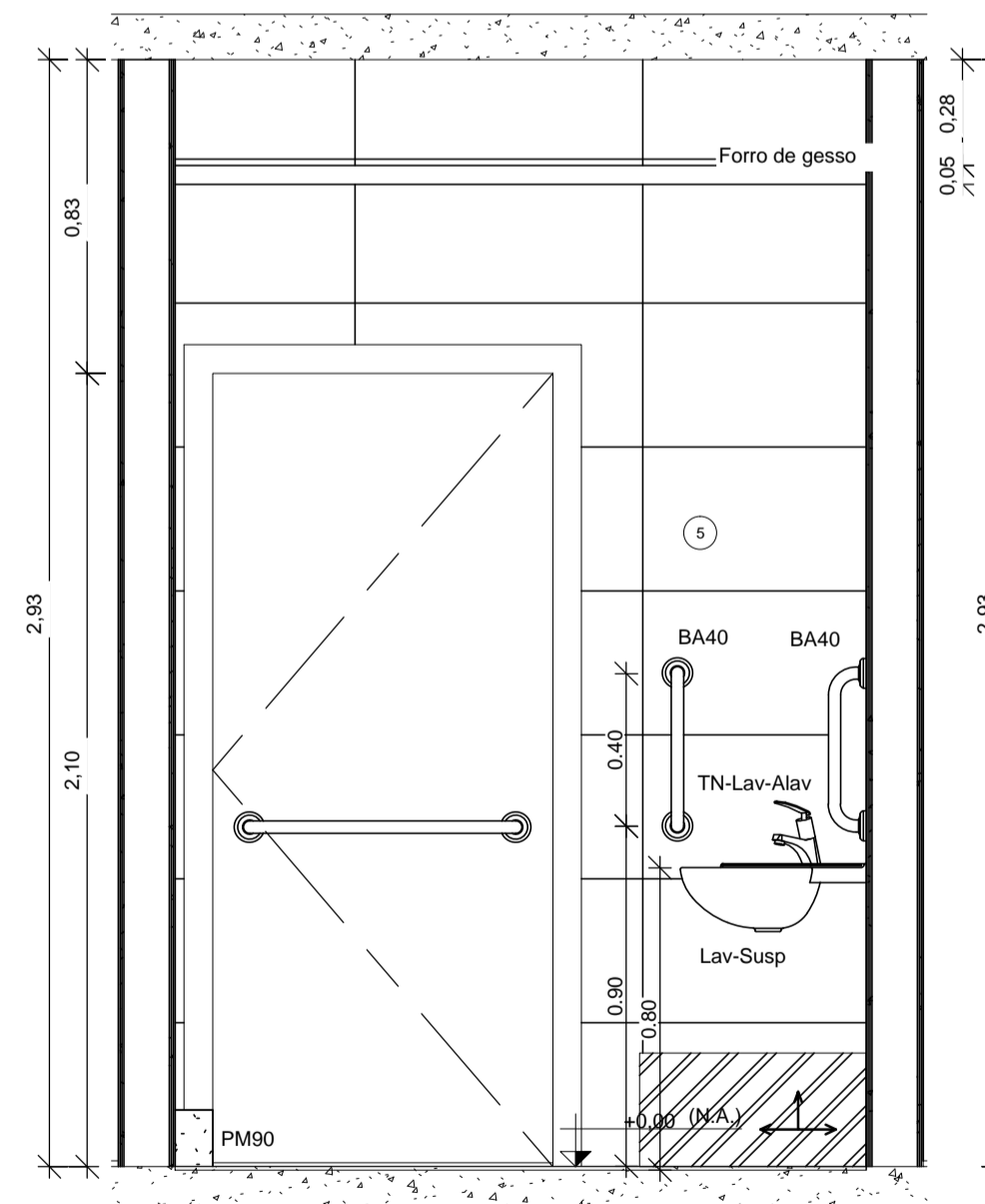

5 I.S. PNE - Seção 5-5  
1 : 20

DATA DA REVISÃO:

OBRA:  
Reforma e Ampliação do 1º GBM  
ENDEREÇO:  
Setor de Administração Federal Norte-SAFN, Qd 04, Lt 02 - Brasília/DF  
PROPRIETÁRIO:  
Corpo de Bombeiros Militar do Distrito Federal  
AUTOR DO PROJETO:  
Major QOBM/Compl Eduardo Kin Lie - CAUDF A48451-2  
Major QOBM/Compl Isa Paula Corrêa Guimarães - CAU A45948-8  
RESPONSÁVEL TÉCNICO DA EXECUÇÃO DA OBRA:



Proprietário  
Autor do projeto  
Responsável Técnico da execução da obra

APROVAÇÃO DA ADMINISTRAÇÃO

APROVAÇÃO CBMDF

PROJETO DE ARQUITETURA

LOCAL: BRASÍLIA/DF	OBRA: Reforma e Ampliação do 1º GBM	FOLHA:
ARQ	TÍTULO: Banheiro Térreo	DET-PNE
DATA DO PROJETO: 2016	ESCALA:	ÁREA TOTAL:

Obs.: As faixas do tipo (A') - Granitina preta para piso de área molhada, aplicada sobre piso nivelado, espessura 150mm - deverão ter largura de 30 cm.

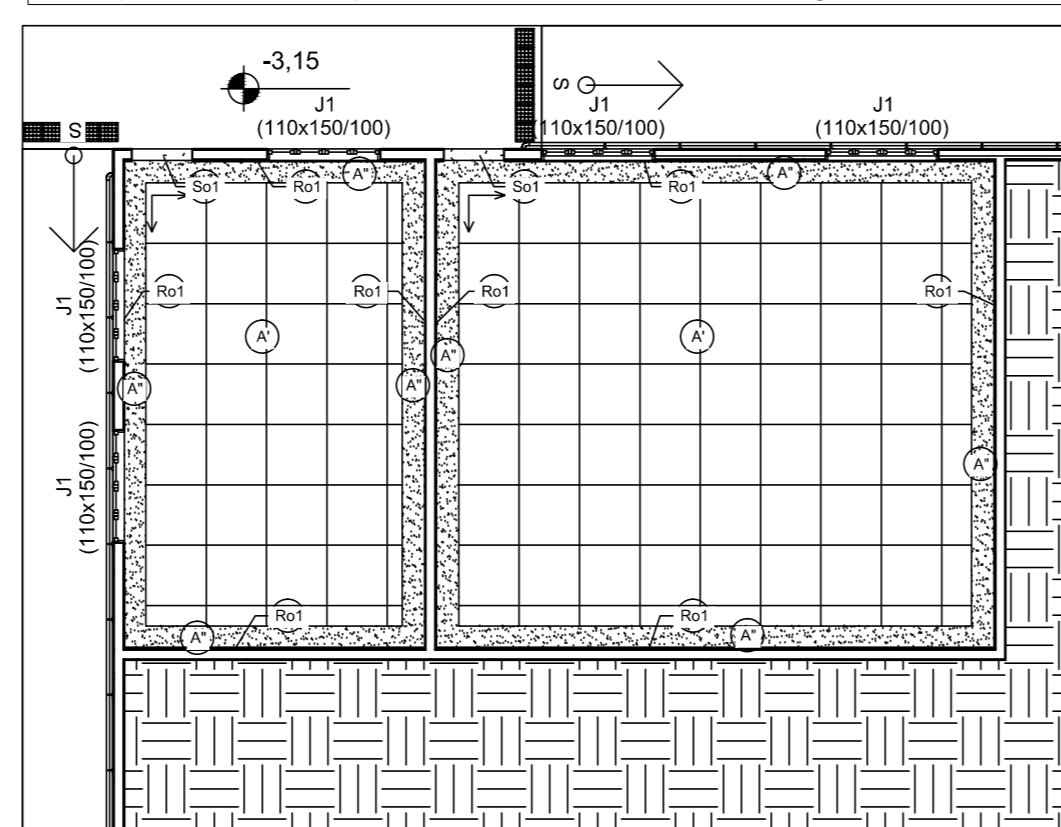

PLANTA DE PISO DO SUBSOLO  
ESCALA 1:100

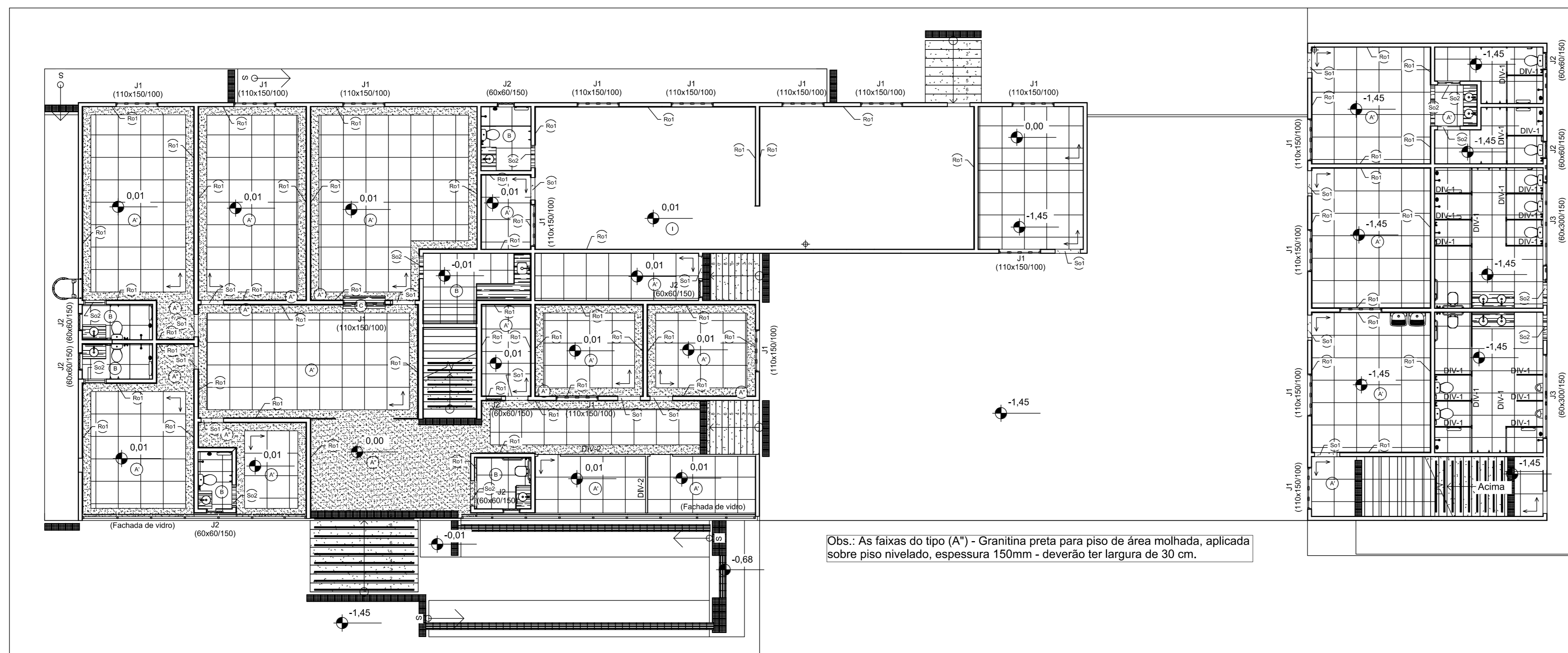

PLANTA DE PISO DO PAV. TÉRREO  
ESCALA 1:100

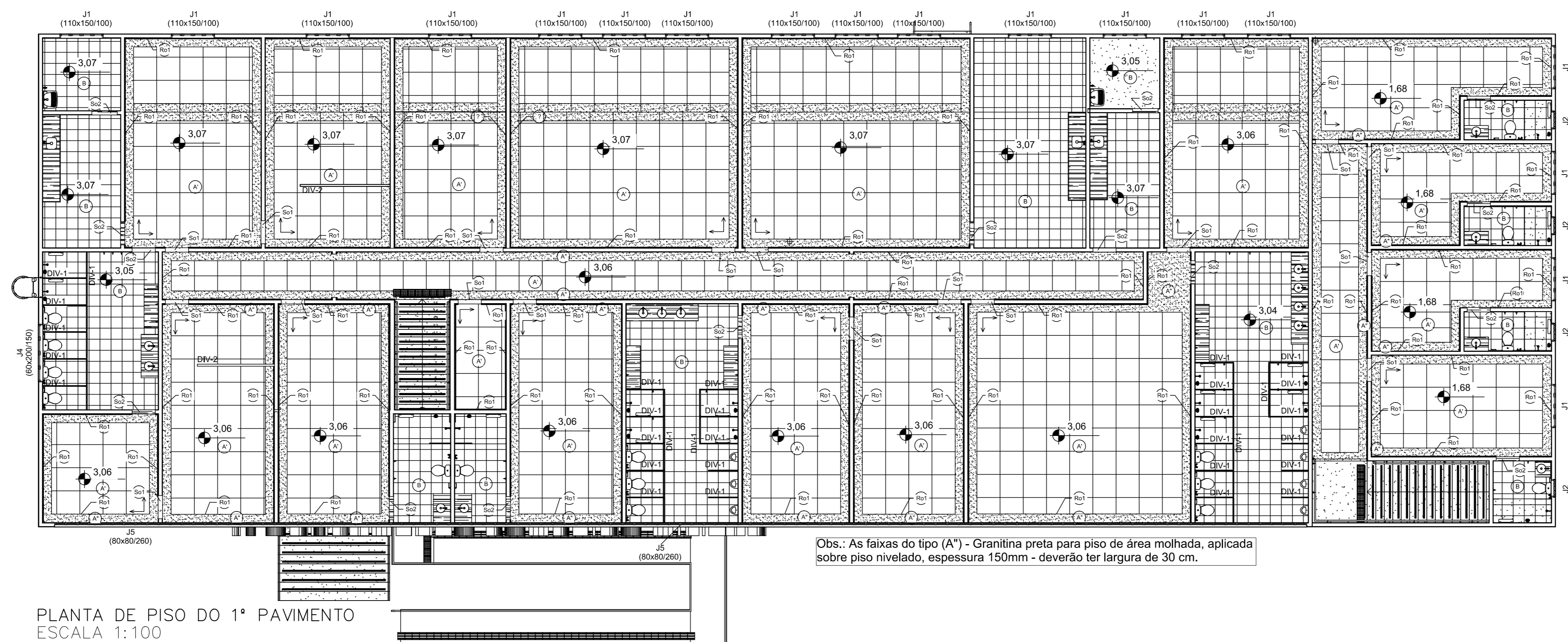

PLANTA DE PISO DO 1º PAVIMENTO  
ESCALA 1:100

Legenda acabamentos pisos		
Símbolo	Material	Descrição
A"	Granitina preta para piso de área molhada.	Granitina preta para piso de área molhada, aplicada sobre piso nivelado, espessura 150mm.
A'	Granitina cinza claro para piso de área molhada.	Granitina cinza claro para piso de área molhada, aplicada sobre piso nivelado, espessura 150mm.
B	Porcelanato acetinado cinza escuro	Porcelanato acetinado cinza escuro, aplicado em áreas molhadas 60x60cm, PEI4, assentada sobre piso com argamassa e rejunte epóxi cinza.
C	Granito preto são gabriel	Granito preto são gabriel, 2mm, utilizado em bancadas de áreas molhadas, polido de um dos lados (lado externo).
D	Cimento desempenado	Calçada de cimento desempenado, moldado no local, espessura mínima de 8cm, sobre base de brita nº2 compactada. Estruturada com tela metálica. Pigmentação grafite.
E	Concreto	Concreto utilizado em lajes e contrapisos.
F	Asfalto	Asfalto aplicado em área externa, sobre solo compactado e preparado.
F'	Piso de concreto industrial	Piso de concreto industrial de alta resistência, aplicado na garagem, resistente à carga das viaturas. Piso nivelado em toda a área, com calha central e caixas coletoras e de separação de água e óleo.
G	Gramado	Grama batatais plantada em área externa, sobre solo nivelado.
H	Terreno natural	Terreno natural sem intervenção.
I	Piso emborrachado	Piso emborrachado para áreas de academia de ginástica assentado sobre contrapiso nivelado e liso. Cor cinza chumbo.
J	Preenchimento de piso	Preenchimento de desnível de piso em isopor. Verificar projeto estrutural.
K	Fita Adesiva Antiderrapante Preta 50mm, de uso interno e externo, podendo ser aplicadas sobre superfícies corrugadas.	Fita adesiva antiderrapante preta 50mm, de uso interno e externo, podendo ser aplicadas sobre superfícies corrugadas. Aplicação no piso das escadas.
So1	Granitina preta para piso de área molhada.	Granitina preta para piso de área molhada, aplicada sobre piso nivelado, espessura 150mm.
So2	Granito preto são gabriel para soleira	Granito preto são gabriel, 2mm, utilizado em soleira, polido de um dos lados (lado externo).

COMAP - CENTRO DE OBRAS E MANUTENÇÃO PREDIAL

REVISÃO	DATA	COMENTÁRIOS
00	20.06.12	EMISSÃO INICIAL
01	05.11.13	
02		
03		

SETOR: 1º GRUPAMENTO DE BOMBEIRO MILITAR  
 ENDEREÇO: Setor de Administração Federal Norte-SAFN, Qd 04, Lt 02 - Brasília/DF  
 PROPRIETÁRIO: Corpo de Bombeiros Militar do Distrito Federal - CBMDF  
 AUTORES: Major OOBM/Compl Eduardo Kin Lie - CAUDF 48451-2  
 Major OOBM/Compl Iza Paula Corrêa Guimarães - CAU A45948-8  
 RT / OBRA: (Será definido após a licitação)

PROPRIETÁRIO \_\_\_\_\_  
 AUTOR DO PROJETO \_\_\_\_\_  
 RESPONSÁVEL TÉCNICO DA EXECUÇÃO DA OBRA \_\_\_\_\_

\_\_\_\_\_  
 Aprovação da Administração  
 \_\_\_\_\_  
 Aprovação CBMDF

PROJETOS DE ARQUITETURA - USO INSTITUCIONAL				
BRASILIA-DF	TIPO DE OBRA	1º GRUPAMENTO DE BOMBEIRO MILITAR	DESENHO Nº	
DET	TÍTULO:	PLANTAS DE PISO		PISO
	DATA:	NOV 2017	ESCALA:	Indicada
			DESENHO:	ÁREA EDIFICADA

Legenda forro		
Simbologia	Material	Descrição
I	Tinta acrílica branca	Pintura acrílica fosca, cor branco gelo, sobre massa acrílica, duas demãos.
I	Forro de gesso acartonado em placas.	Forro monolítico de gesso acartonado em placas para uso interno, para fechamento de áreas secas ou úmidas.
II	Forro modular removível em fibra mineral, 625 x 625 mm.	Forro modular removível em fibra mineral, 625 x 625 mm e espessura 19mm, estruturado em perfis metálicos tipo "T" de alumínio, fixado ao teto por tirantes metálicos.

Obs.: As faixas de forro do tipo (I) - Forro monolítico de gesso acartonado em placas para uso interno, para fechamento de áreas secas ou úmidas - deverão ter largura de 30 cm.

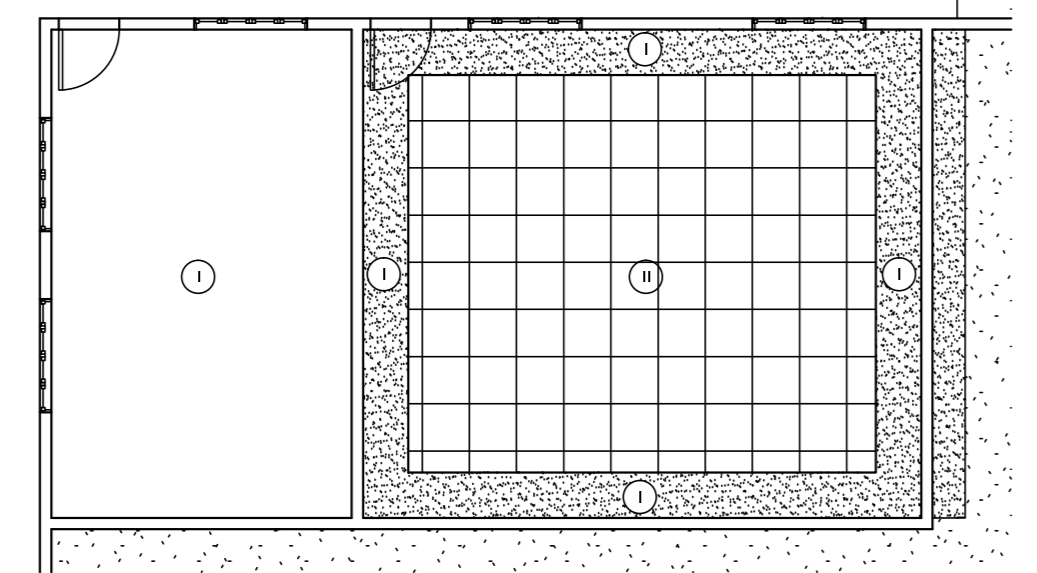

PLANTA DE FORRO DO SUBSOLO  
ESCALA 1:100

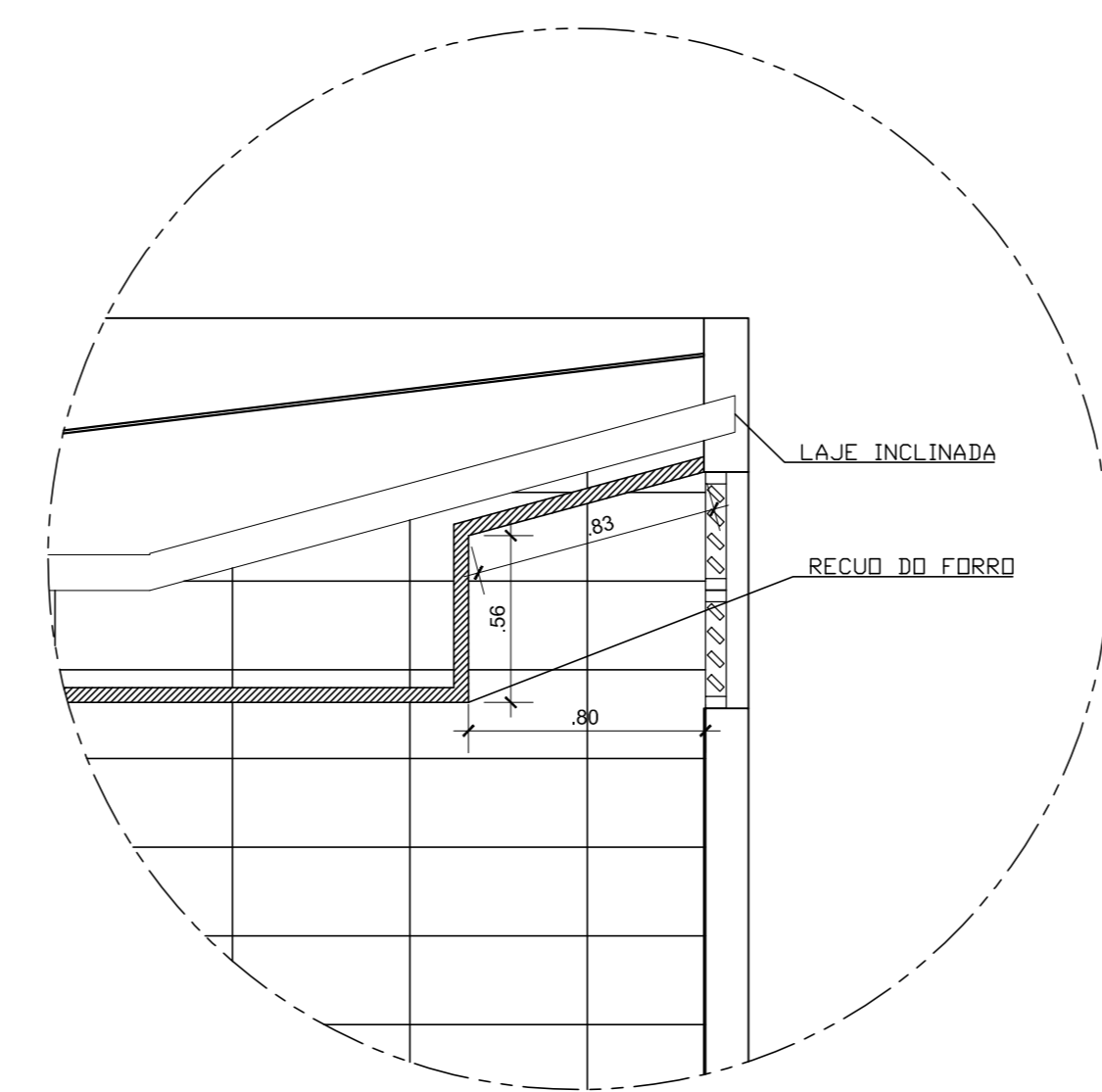

DETALHE DO RECUDO DO FORRO DO 1º PAVIMENTO  
INDICADO NA PLANTA  
ESCALA 1:25

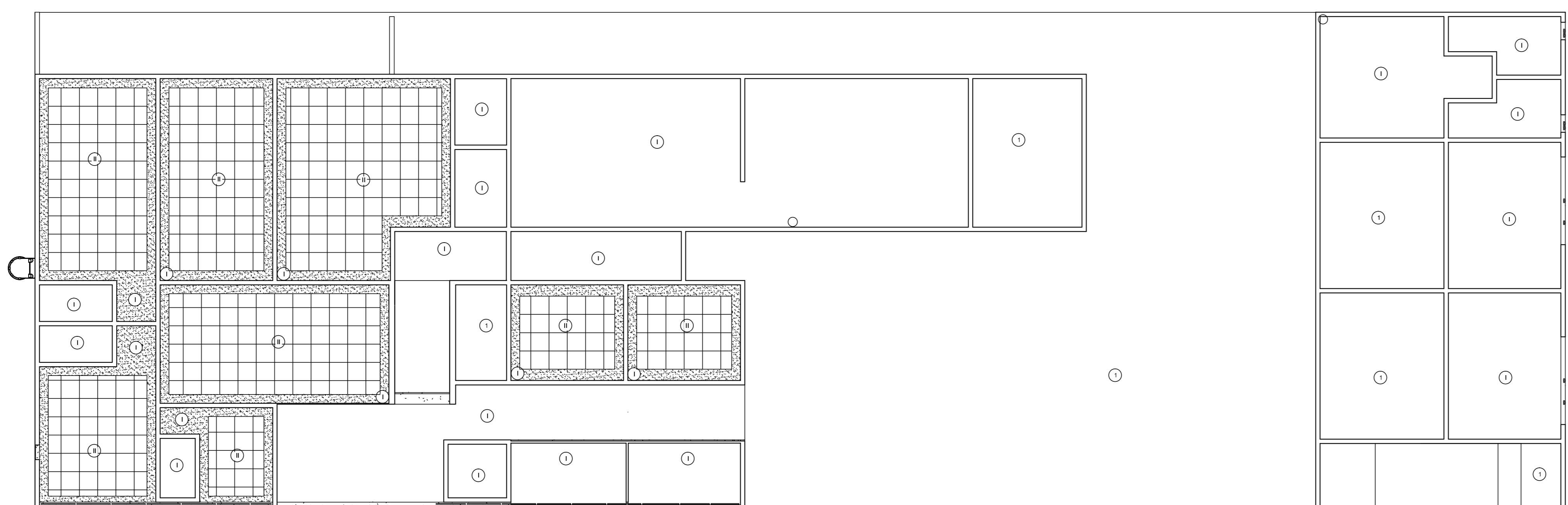

PLANTA DE FORRO DO PAV. TÉRREO  
ESCALA 1:100

Obs.: As faixas de forro do tipo (I) - Forro monolítico de gesso acartonado em placas para uso interno, para fechamento de áreas secas ou úmidas - deverão ter largura de 30 cm.

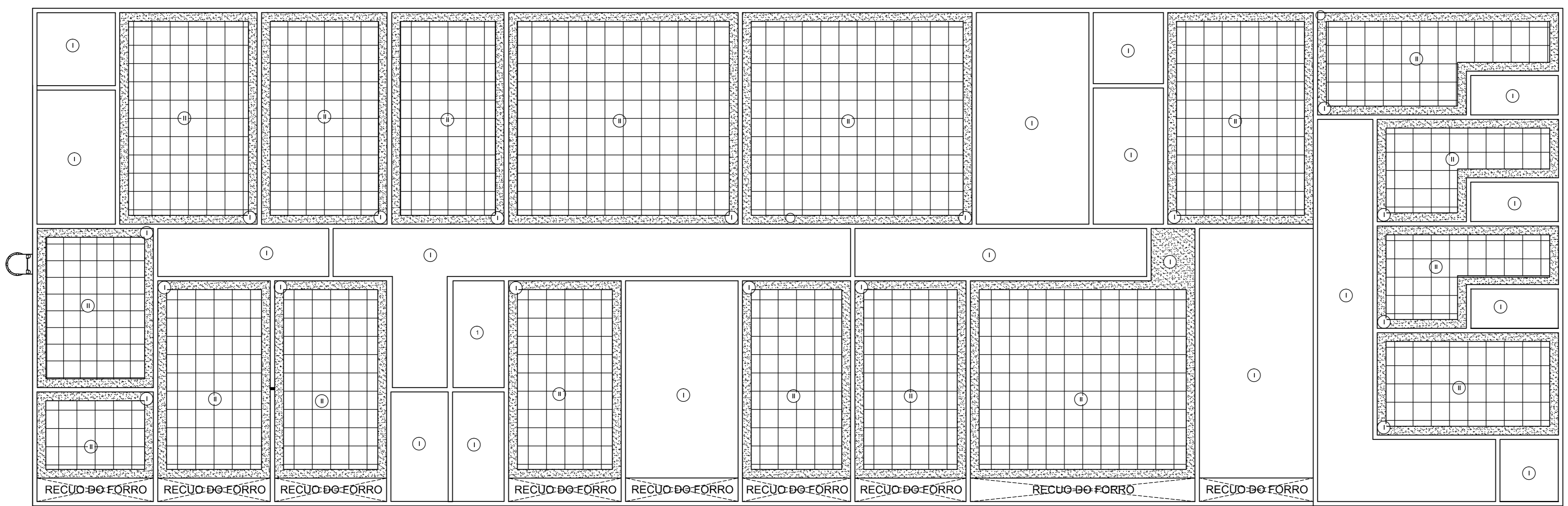

PLANTA DE FORRO DO 1º PAVIMENTO  
ESCALA 1:100

Obs.: As faixas de forro do tipo (I) - Forro monolítico de gesso acartonado em placas para uso interno, para fechamento de áreas secas ou úmidas - deverão ter largura de 30 cm.

COMAP - CENTRO DE OBRAS E MANUTENÇÃO PREDIAL		
REVISÃO	DATA	COMENTÁRIOS
00		
01		
02		
03		

SETOR: 1º GRUPAMENTO DE BOMBEIRO MILITAR  
 ENDEREÇO: Setor de Administração Federal Norte-SAFN, Qd 04, Lt 02 - Brasília/DF  
 PROPRIETÁRIO: Corpo de Bombeiros Militar do Distrito Federal - CBMDF  
 AUTORES: Major OOBM/Compl Eduardo Kin Lie - CAUDF 48451-2  
 Major OOBM/Compl Iza Paula Corrêa Guimarães - CAU A45948-8  
 RT / OBRA: (Será definido após a licitação)

PROPRIETÁRIO \_\_\_\_\_  
 AUTOR DO PROJETO \_\_\_\_\_  
 RESPONSÁVEL TÉCNICO DA EXECUÇÃO DA OBRA \_\_\_\_\_

\_\_\_\_\_  
 Aprovação da Administração  
 \_\_\_\_\_  
 Aprovação CBMDF

PROJETOS DE ARQUITETURA - USO INSTITUCIONAL			
BRASILIA-DF	TIPO DE OBRA	1º GRUPAMENTO DE BOMBEIRO MILITAR	DESENHO Nº
DET	TÍTULO:	PLANTAS DE FORRO	FORRO
DATA:	ESCALA:	DESENHO:	ÁREA EDIFICADA:
NOV. 2017	Indicada	—	

1 Detalhe Copa - TÉRREO  
1 : 20

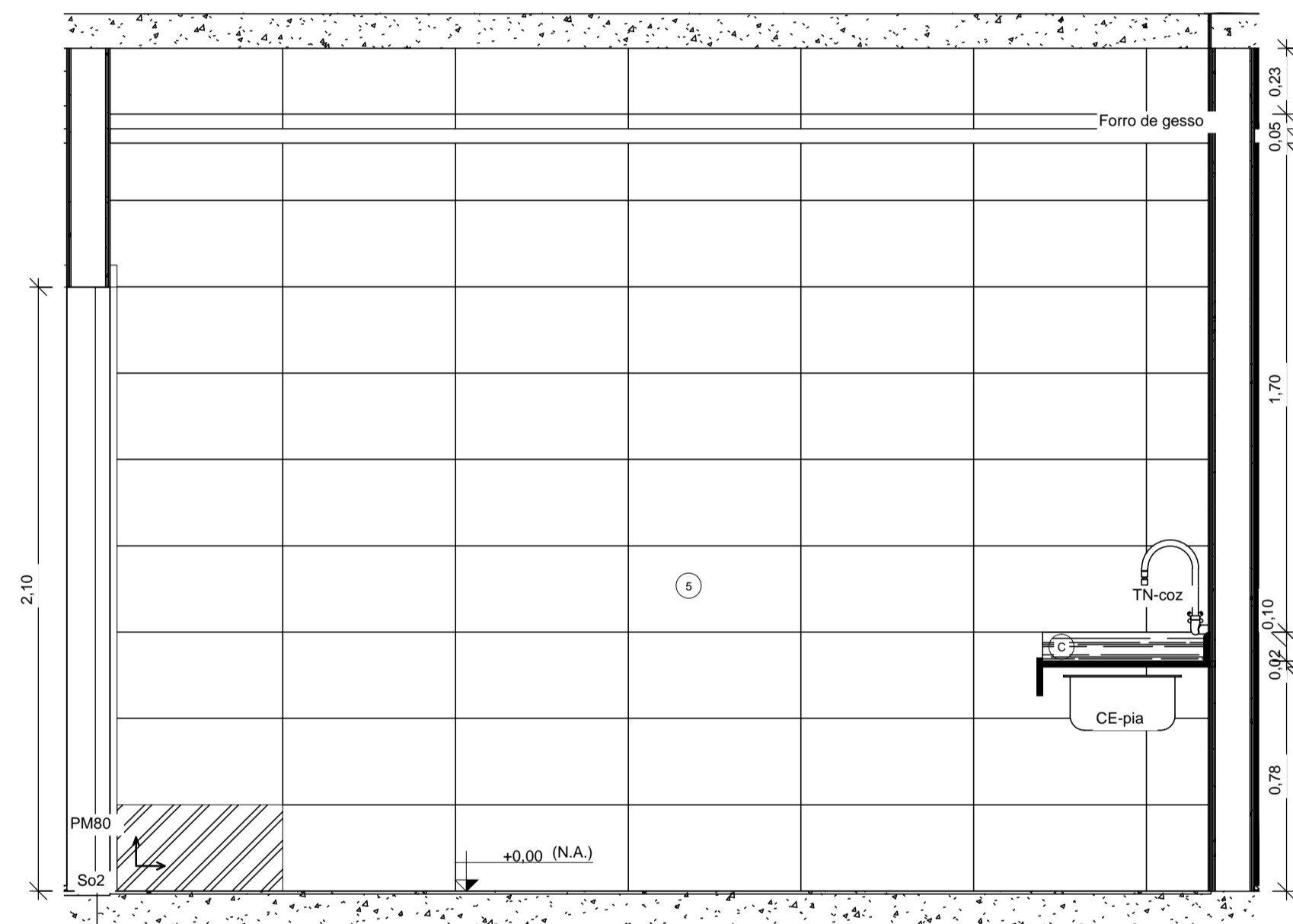
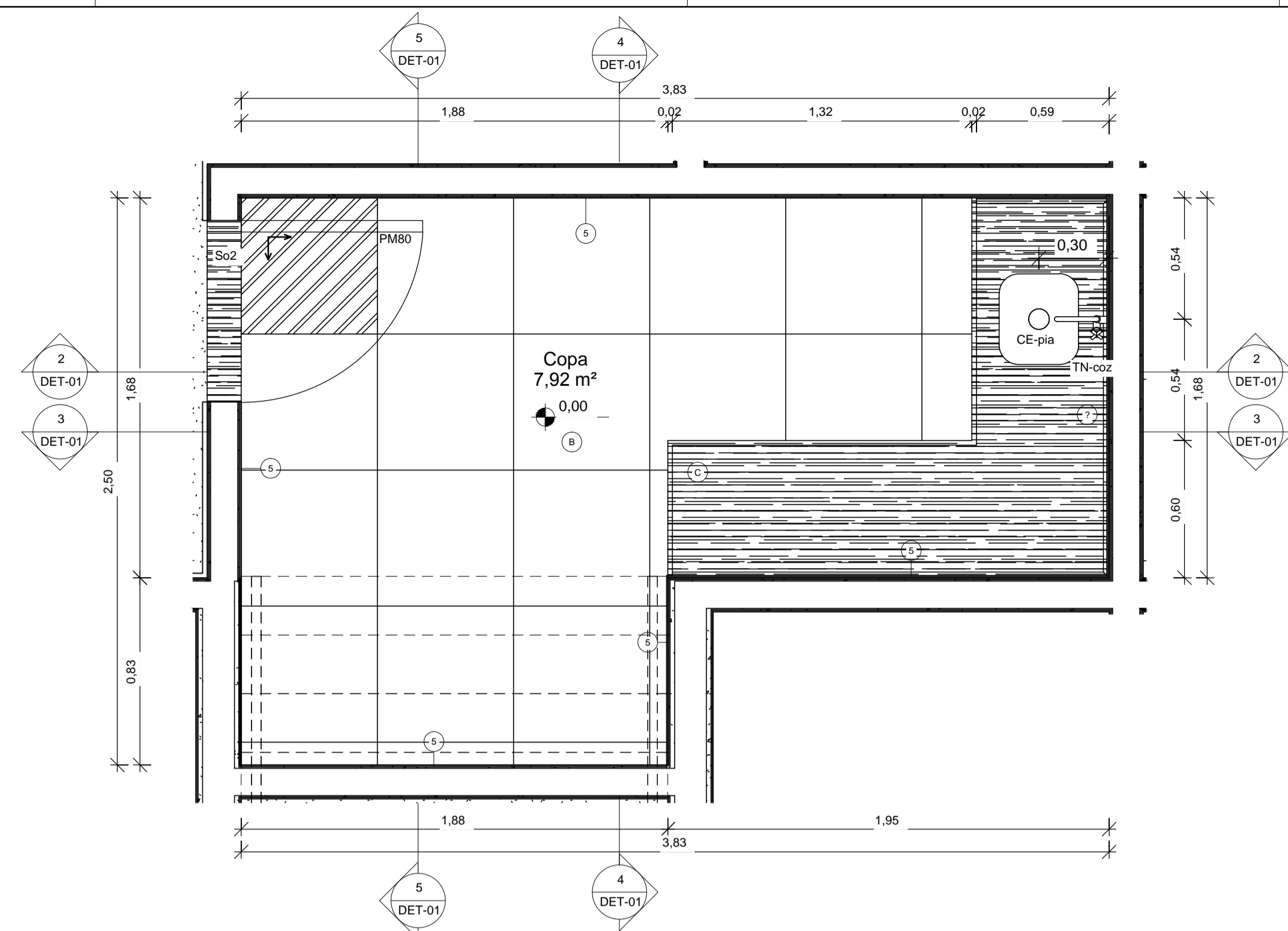

2 Copa - Seção AA  
1 : 20

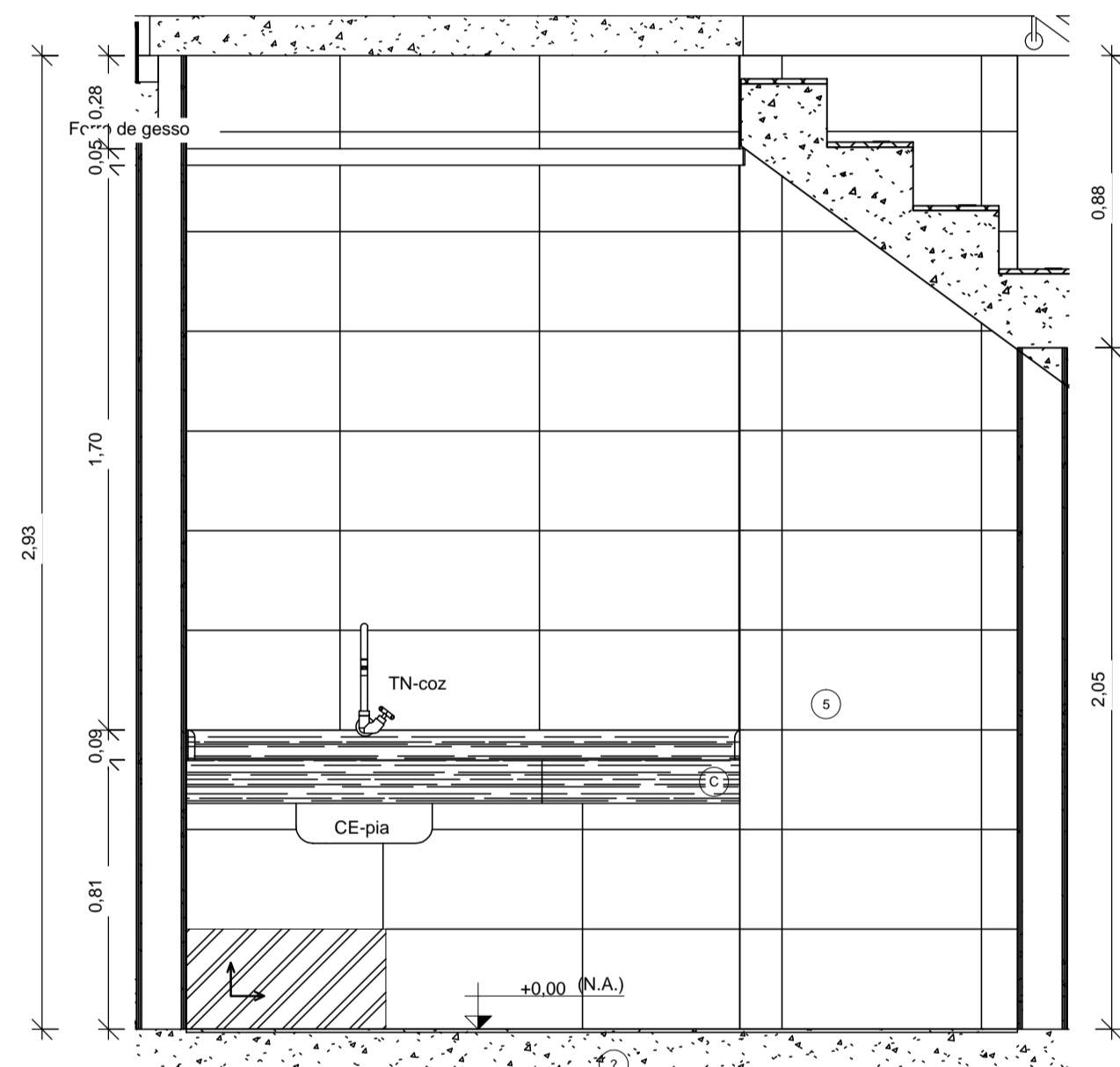

4 Copa - Seção CC  
1 : 20

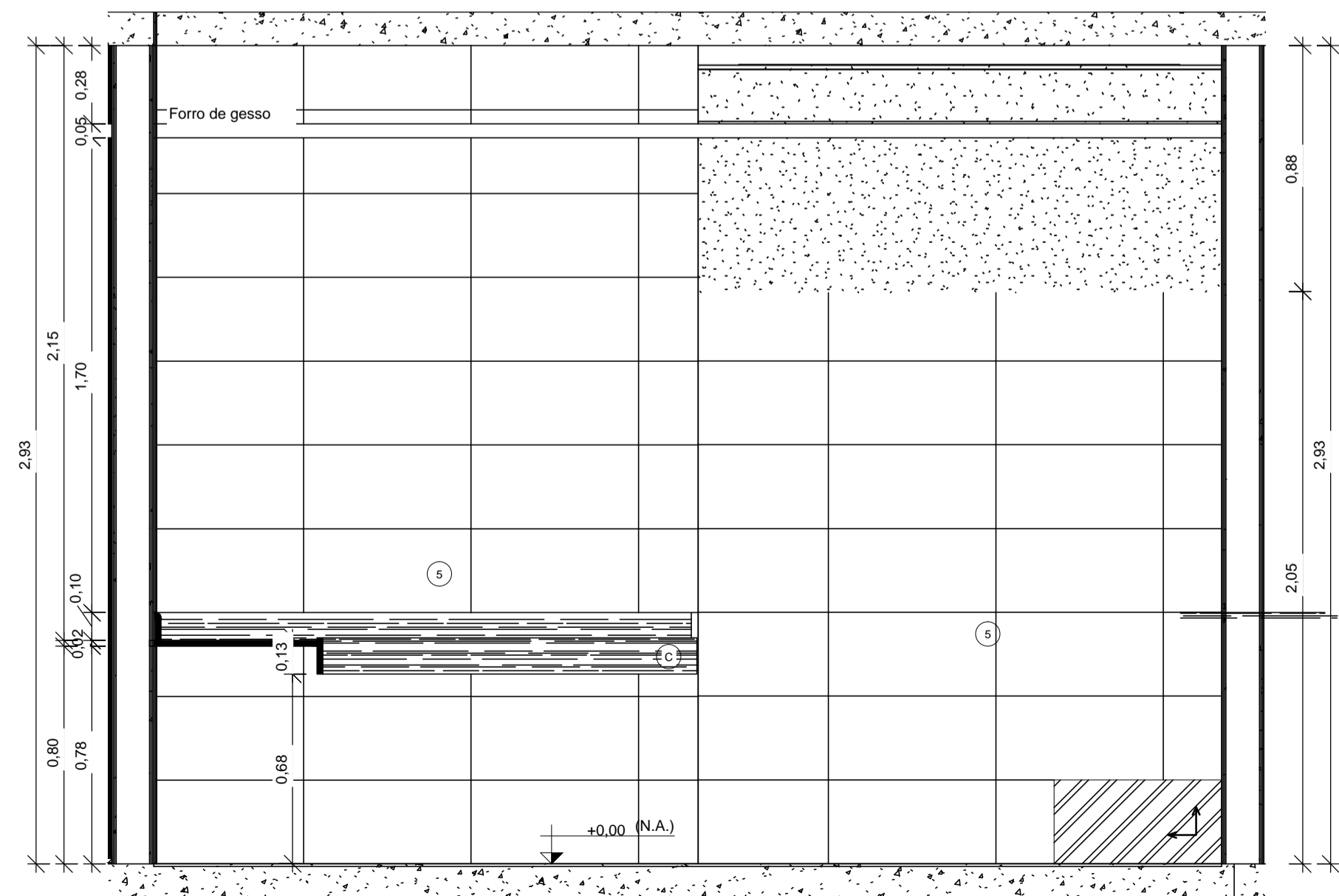

3 Copa - Seção BB  
1 : 20

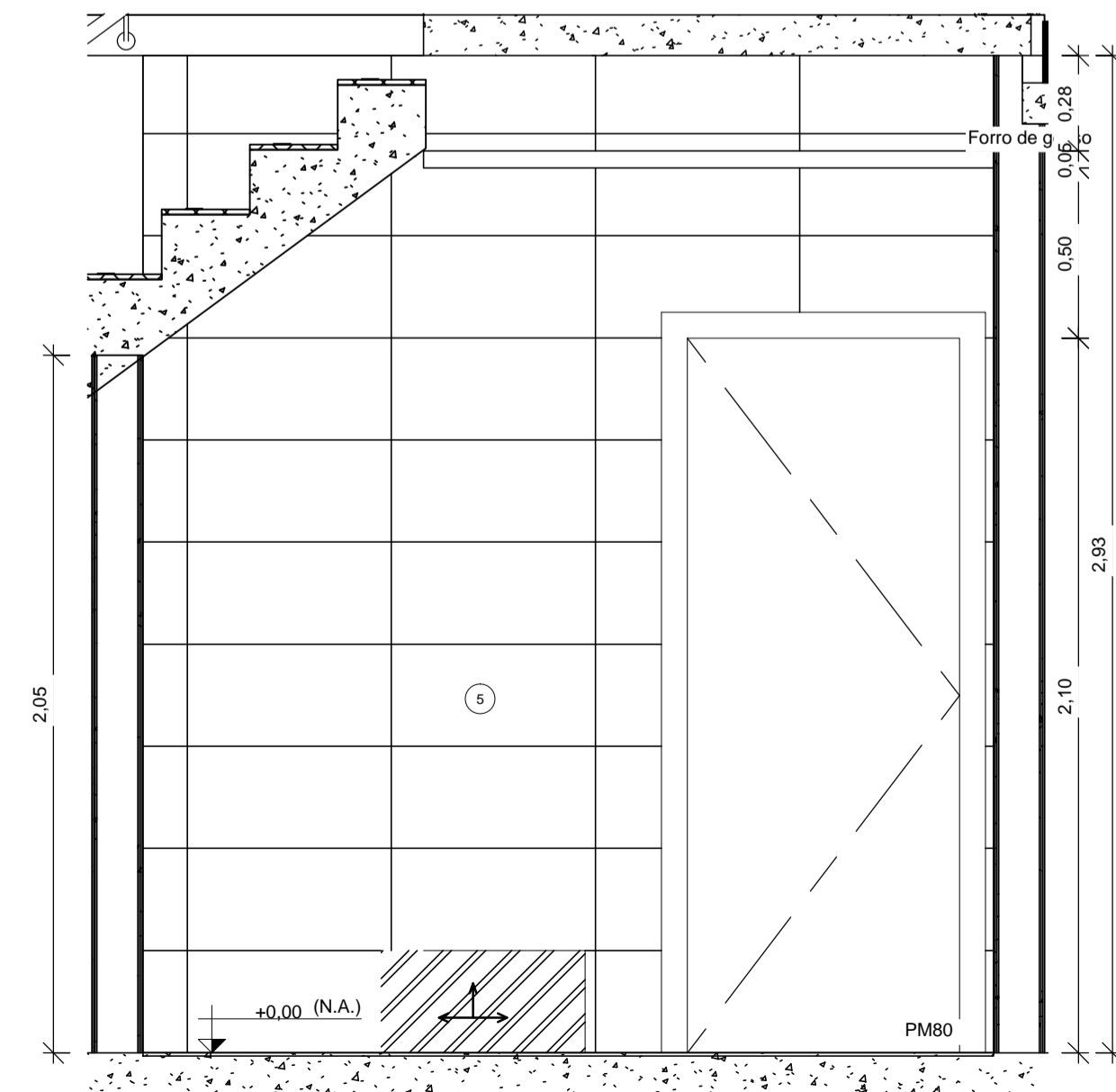

5 Copa - Seção DD  
1 : 20

DATA DA REVISÃO:

OBRA: Reforma e Ampliação do 1º GBM  
 ENDEREÇO: Setor de Administração Federal Norte-SAFN, Qd 04, Lt 02 - Brasília/DF  
 PROPRIETÁRIO: Corpo de Bombeiros Militar do Distrito Federal  
 AUTOR DO PROJETO: Major QOBM/Compl Eduardo Kin Lie - CAUDF 48451-2  
 Major QOBM/Compl Isa Paula Corrêa Guimarães - CAU A45948-8  
 RESPONSÁVEL TÉCNICO DA EXECUÇÃO DA OBRA:  
 Conforme licitação



Proprietário \_\_\_\_\_  
 Autor do projeto \_\_\_\_\_  
 Responsável Técnico da execução da obra \_\_\_\_\_

APROVAÇÃO DA ADMINISTRAÇÃO \_\_\_\_\_  
 APROVAÇÃO CBMDF \_\_\_\_\_

PROJETO DE ARQUITETURA		
LOCAL: BRÁSILIA/DF	OBRA: Reforma e Ampliação do 1º GBM	FOLHA:
ARQ	TÍTULO: 15 - Detalhes - Copa térreo - Planta	DET-01
ATA DO PROJETO: 2016	ESCALA:	ÁREA TOTAL:

1 Detalhe I.S. - TÉRREO - PNE 1:20

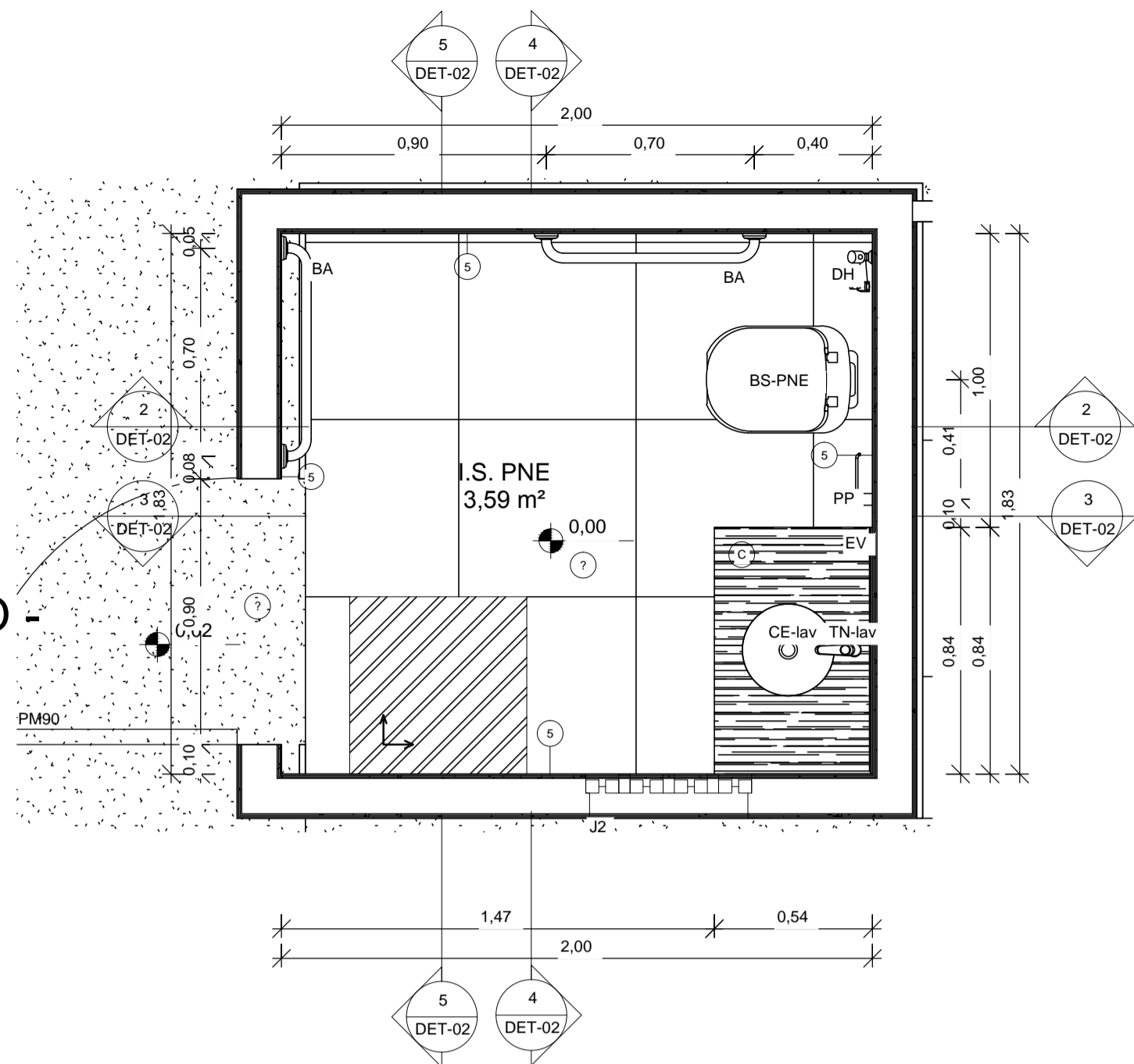

6 Detalhe I.S. - TÉRREO - SubCMT 1:20

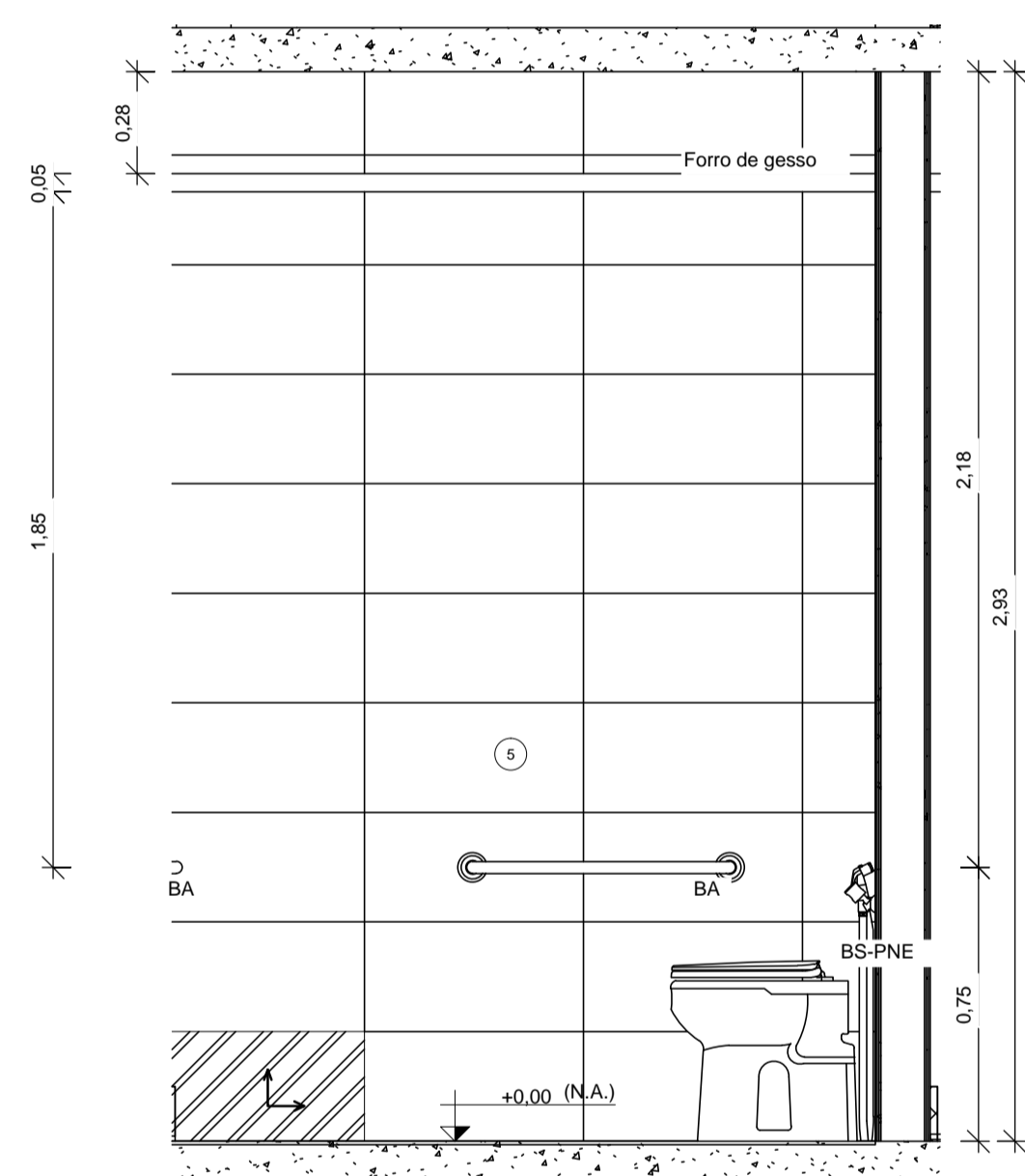
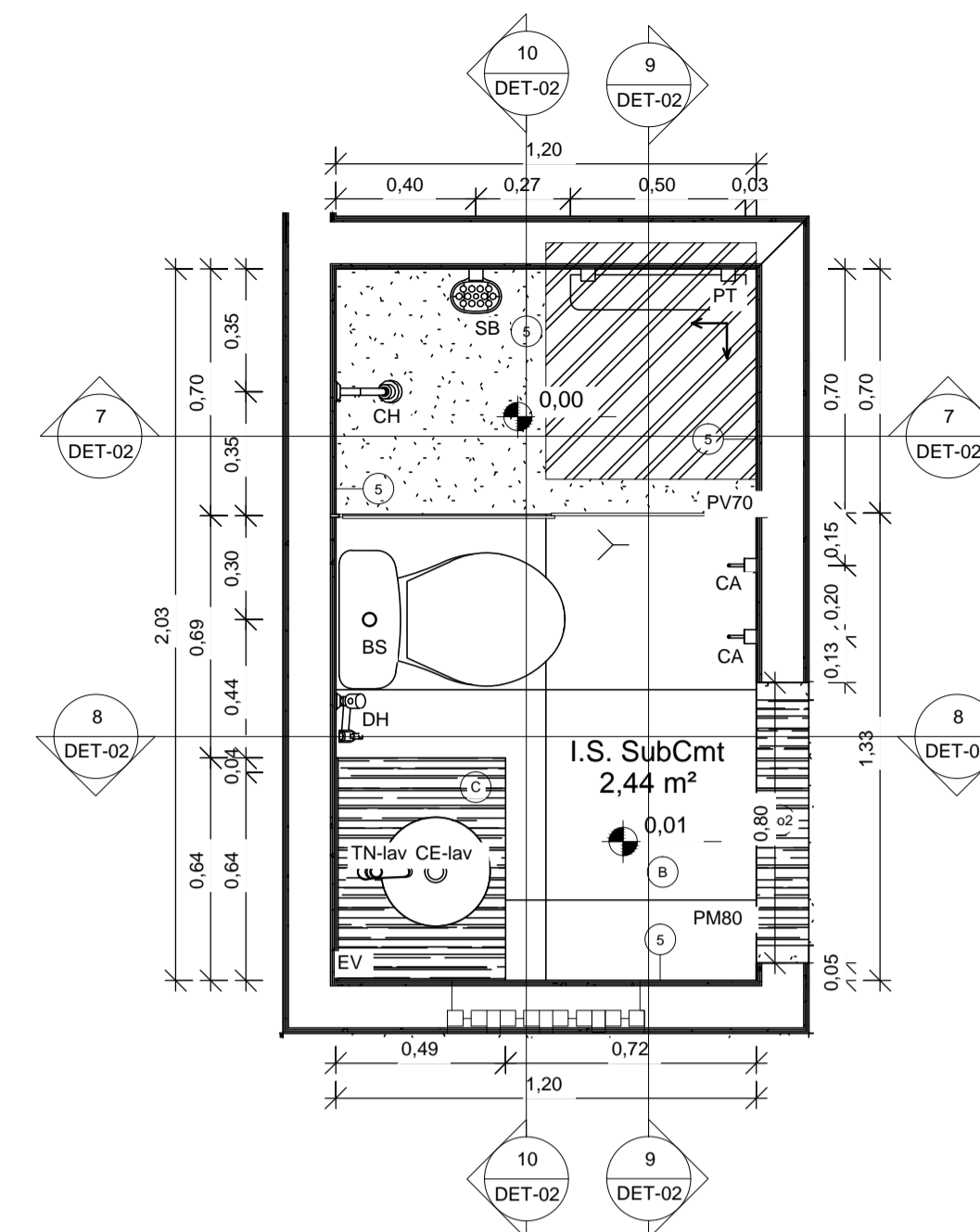

2 I.S. PNE - Seção AA 1:20

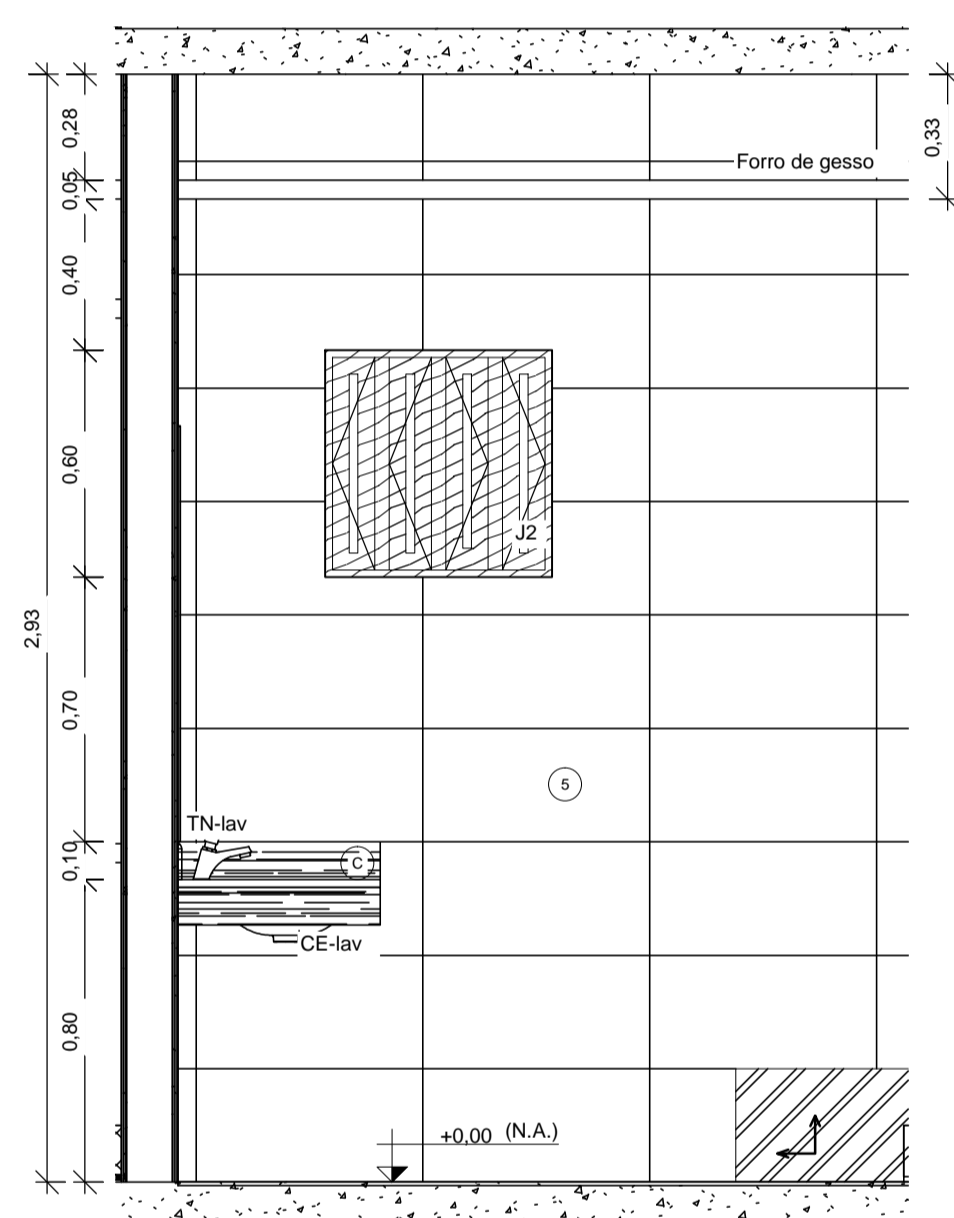

3 I.S. PNE - Seção BB 1:20

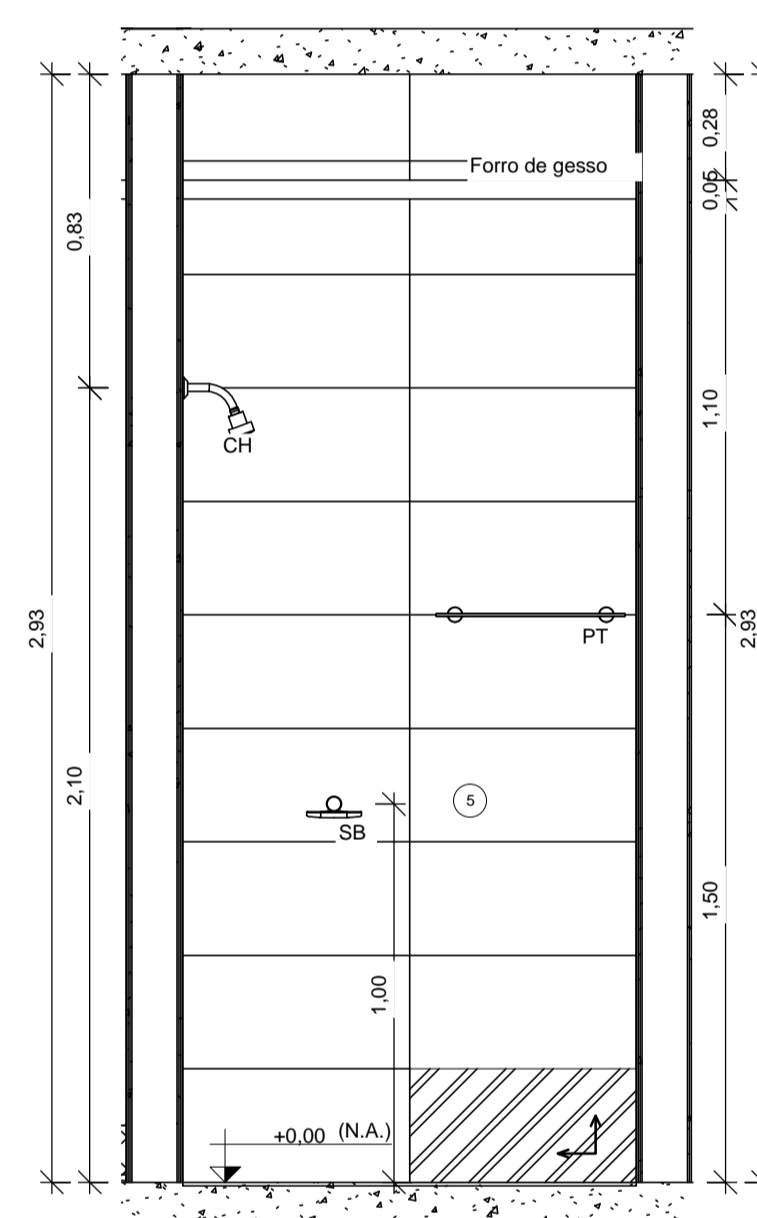

7 I.S. SubCmt - Seção AA 1:20

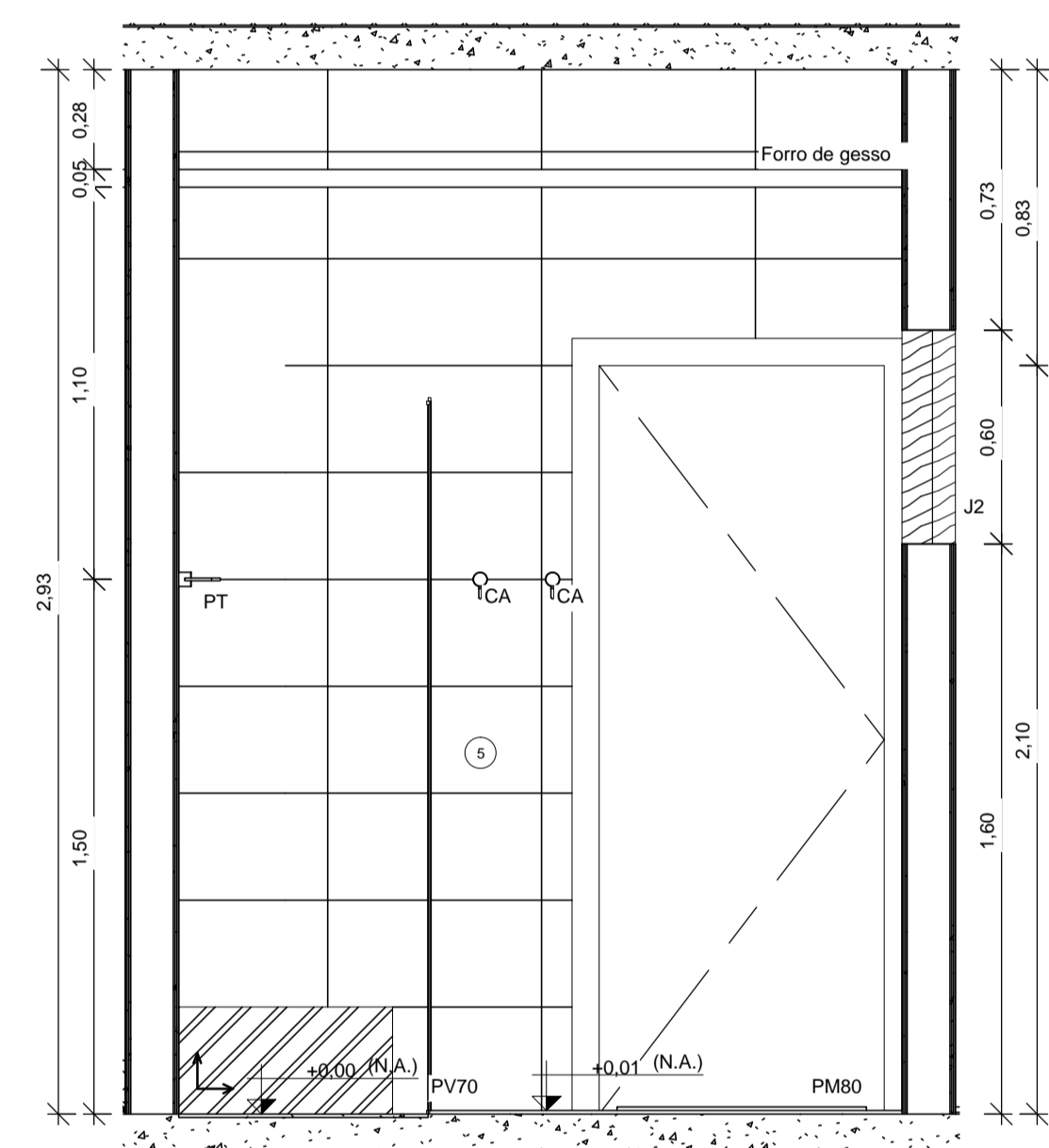

9 I.S. SubCmt - Seção CC 1:20

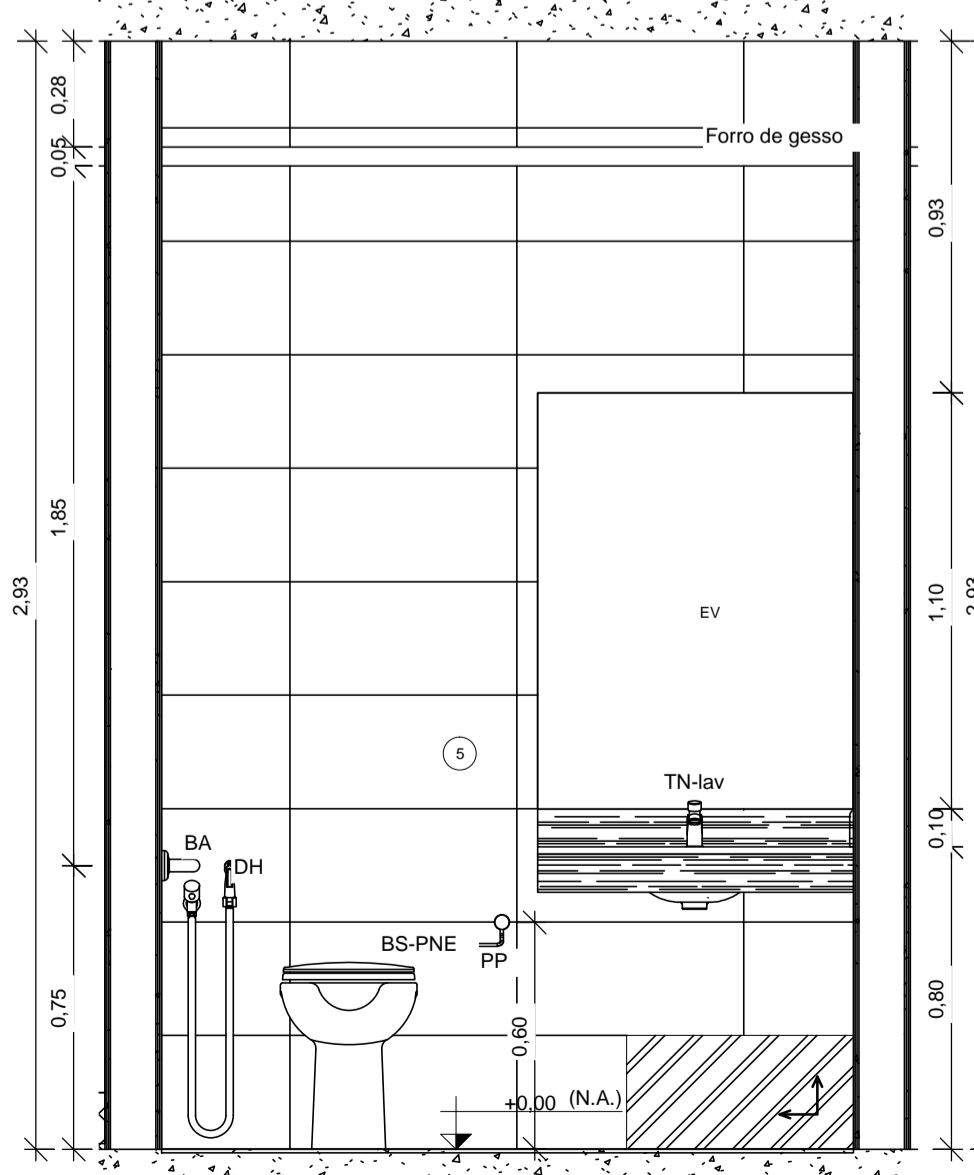

4 I.S. PNE - Seção CC 1:20

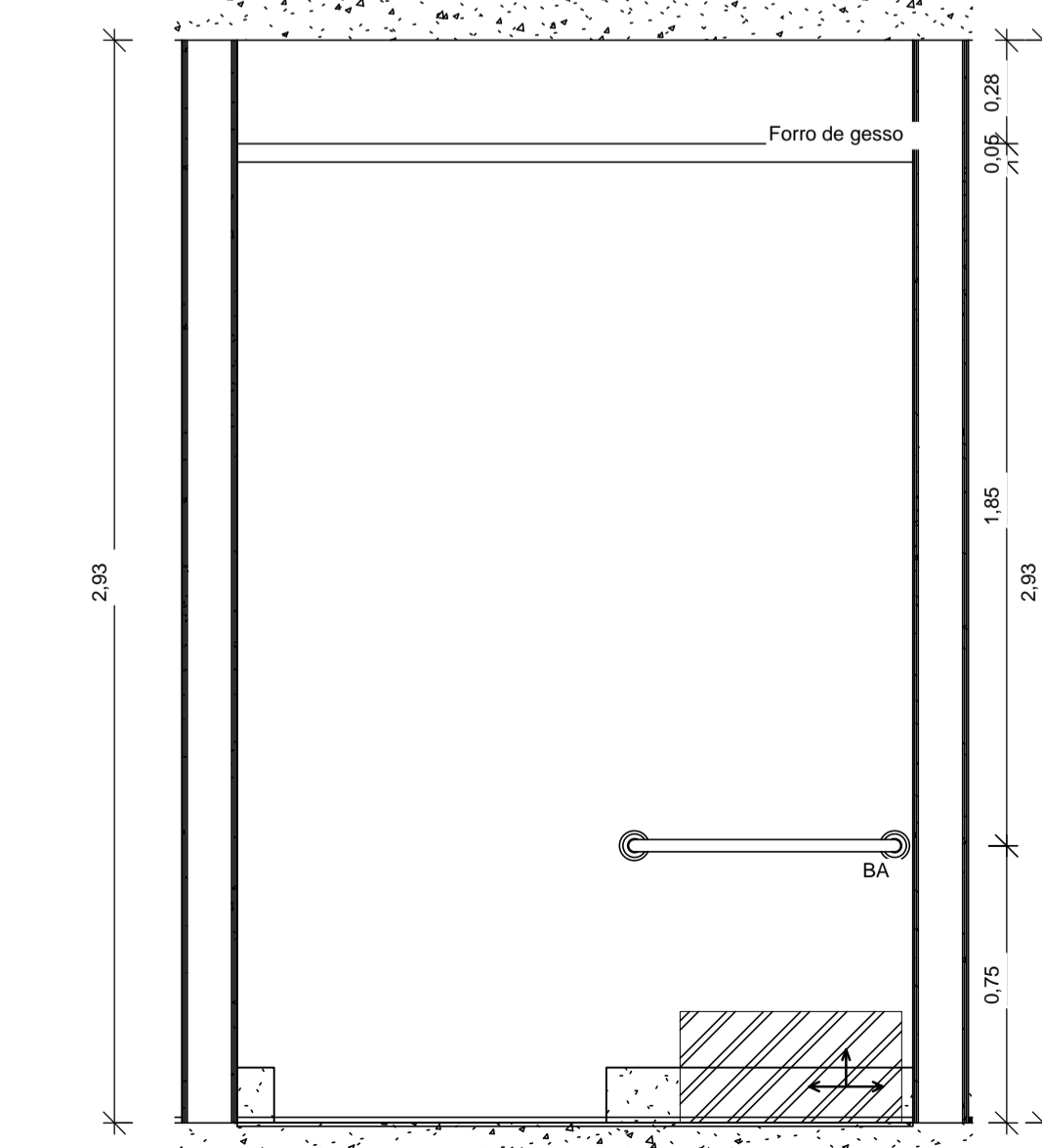

5 I.S. PNE - Seção DD 1:20

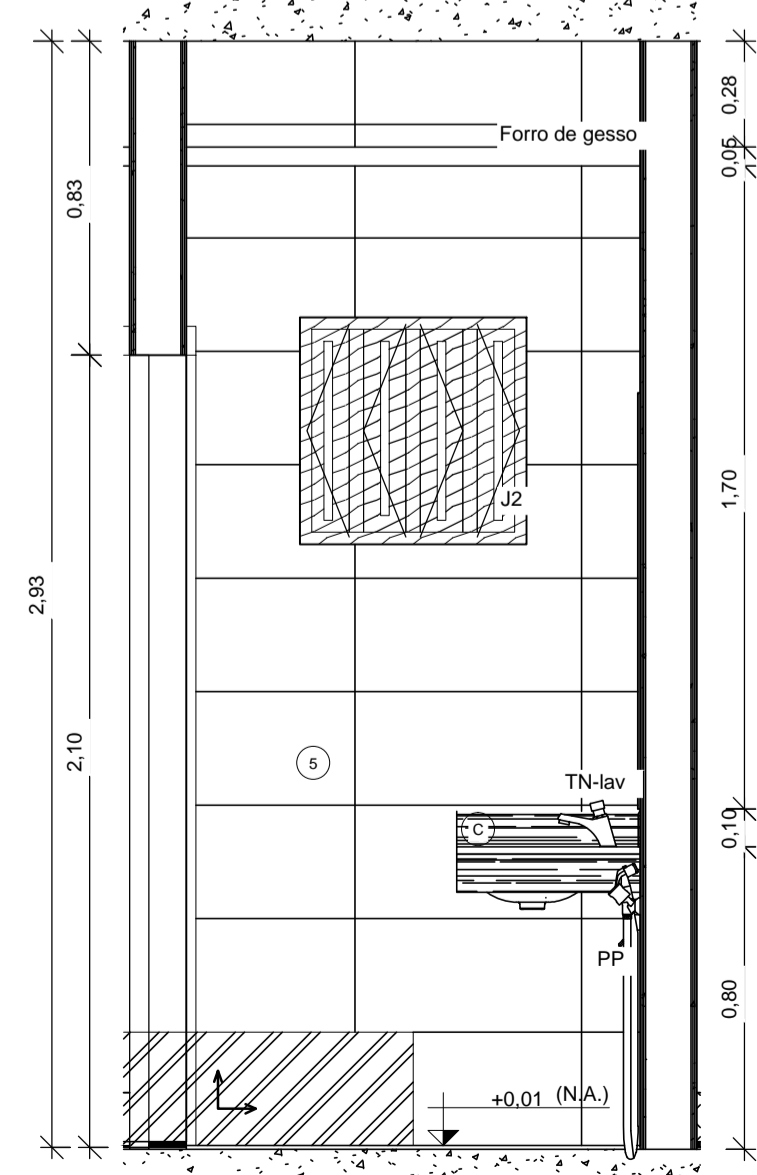

8 I.S. SubCmt - Seção BB 1:20

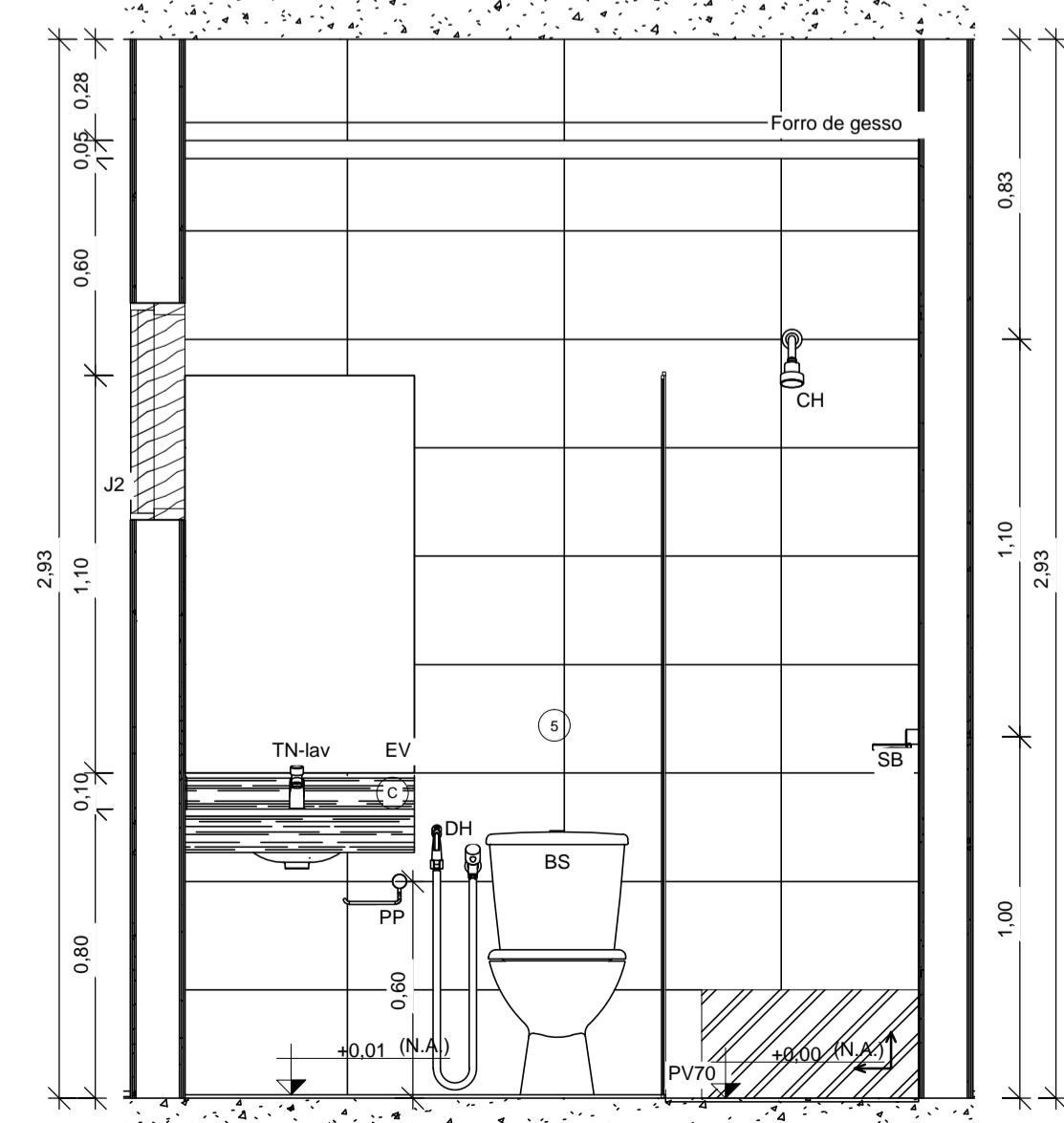

10 I.S. SubCmt - Seção DD 1:20

DATA DA REVISÃO:

OBRAS:  
**Reforma e Ampliação do 1º GBM**  
 ENDEREÇO:  
**Setor de Administração Federal Norte-SAFN, Qd 04, Lt 02 - Brasília/DF**  
 PROPRIETÁRIO:  
**Corpo de Bombeiros Militar do Distrito Federal**  
 AUTOR DO PROJETO: Major QOBM/Compl Eduardo Kin Lie - CAUDF 48451-2  
 Major QOBM/Compl Isa Paula Corrêa Guimarães - CAU A45948-8  
 RESPONSÁVEL TÉCNICO DA EXECUÇÃO DA OBRA:  
**Conforme licitação**



Proprietário \_\_\_\_\_  
 Autor do projeto \_\_\_\_\_  
 Responsável Técnico da execução da obra \_\_\_\_\_

APROVAÇÃO DA ADMINISTRAÇÃO

APROVAÇÃO CBMDF

PROJETO DE ARQUITETURA

LOCAL: BRASÍLIA/DF	OBRAS: Reforma e Ampliação do 1º GBM	FOLHA:
TÍTULO: 16 - Detalhes - I.S. SubCMT e PNE Térreo	DET-02	
ATA DO PROJETO: 2016	ESCALA:	ÁREA TOTAL:

1 Detalhe I.S. - TÉRREO -  
CMT e Aloj. Of.  
1:20

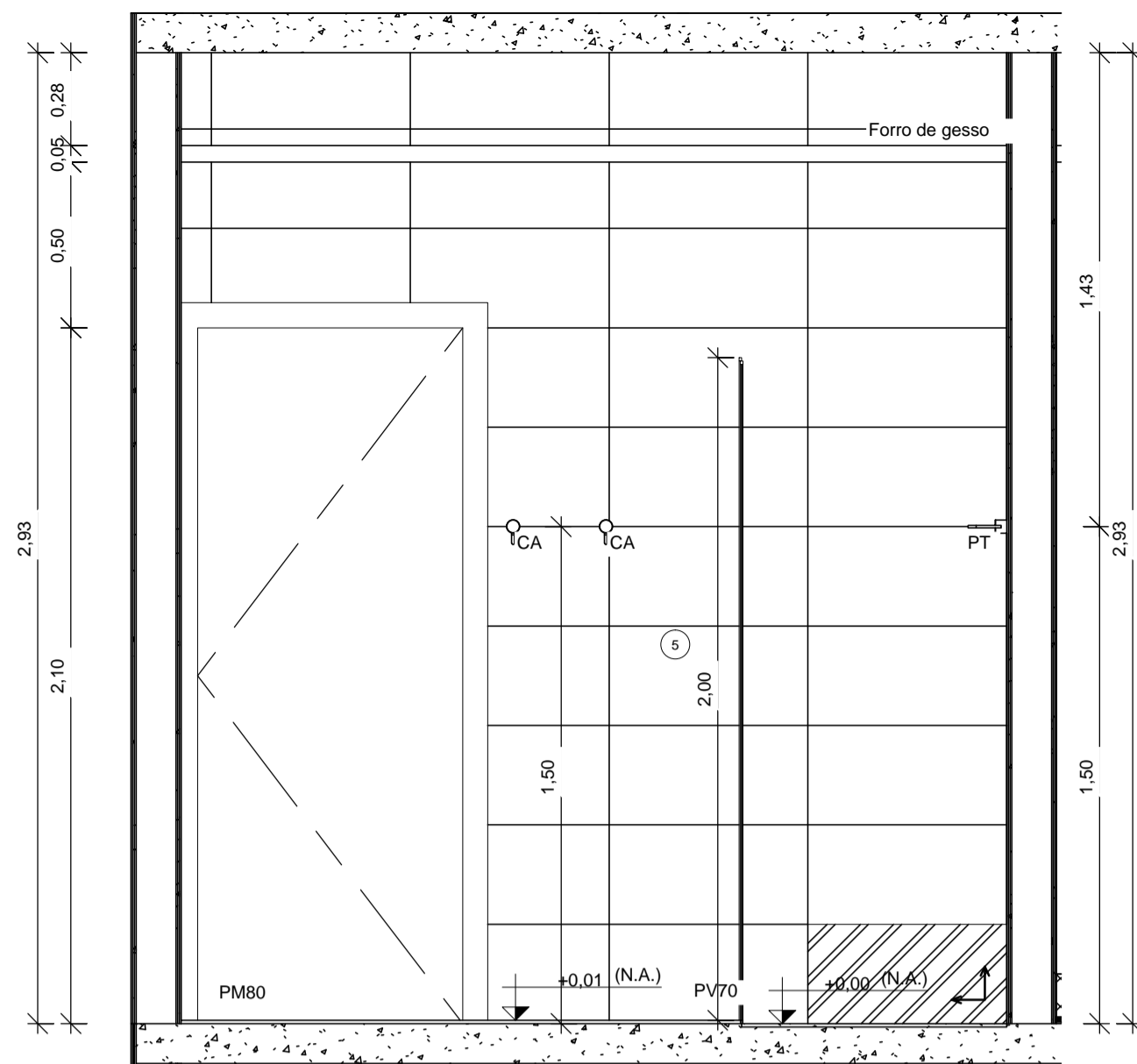
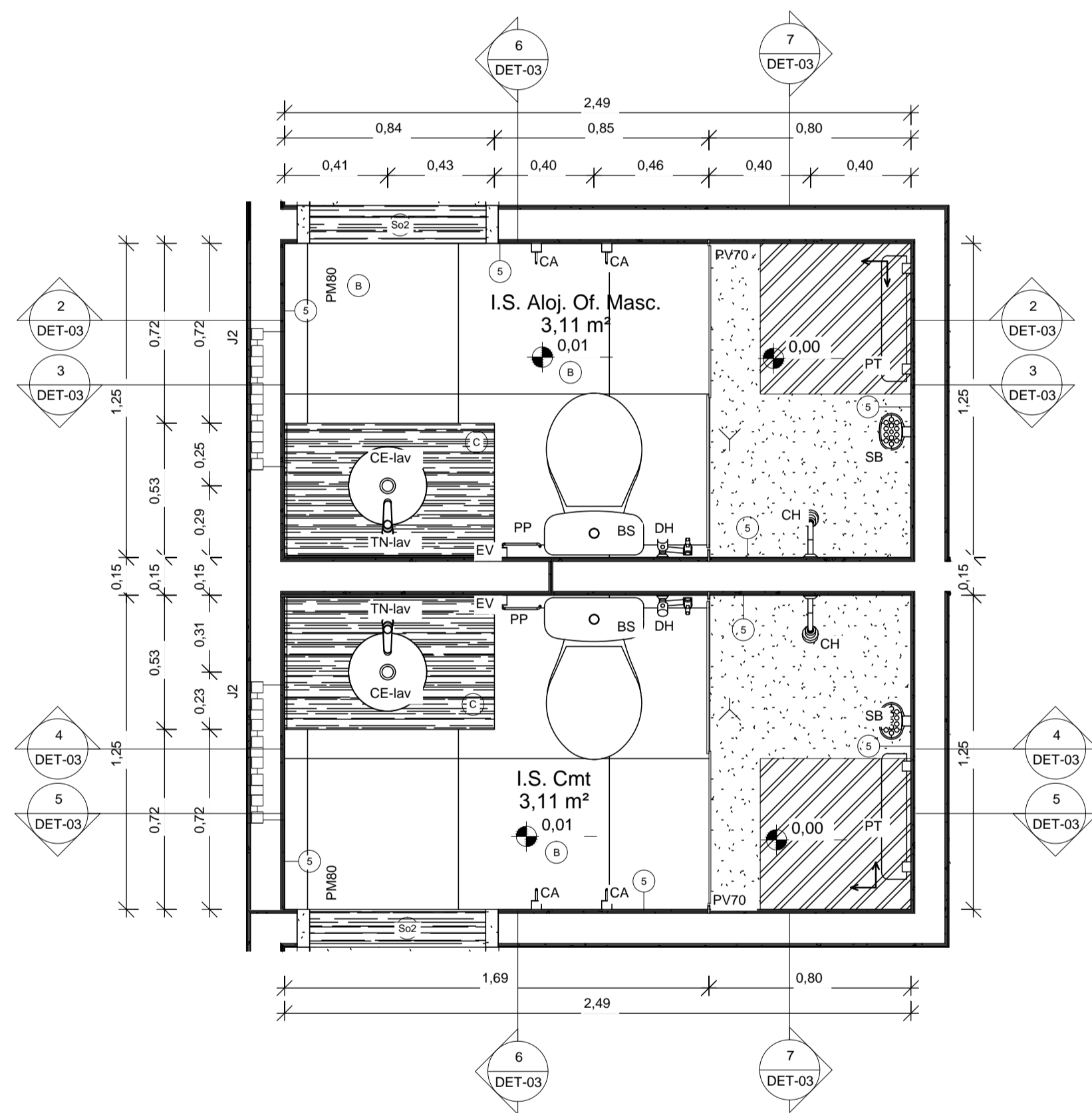

2 I.S. CMT e Aloj. Of. - Seção  
AA  
1:20

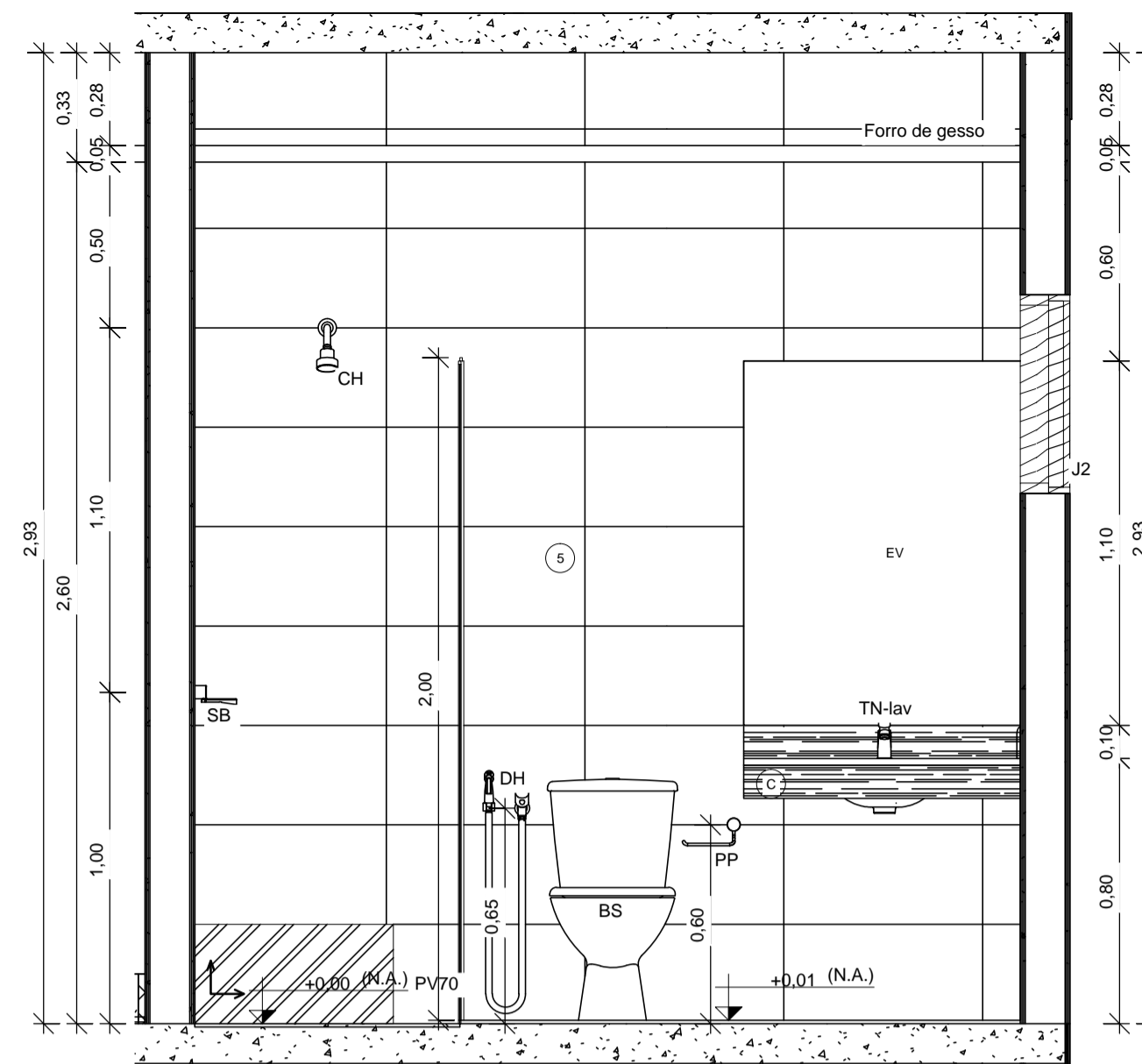

3 I.S. CMT e Aloj. Of. - Seção  
BB  
1:20

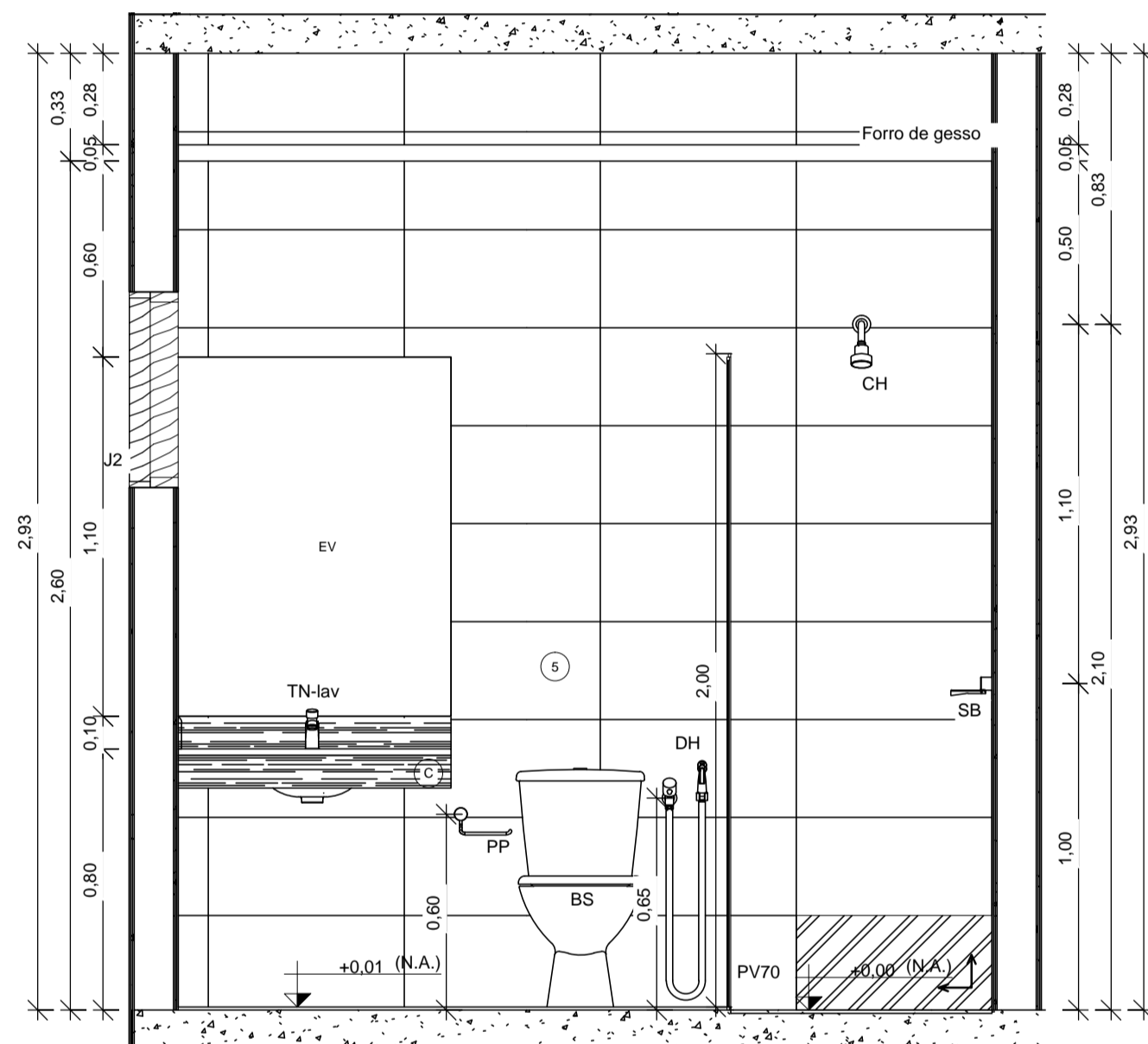

4 I.S. CMT e Aloj. Of. - Seção  
CC  
1:20

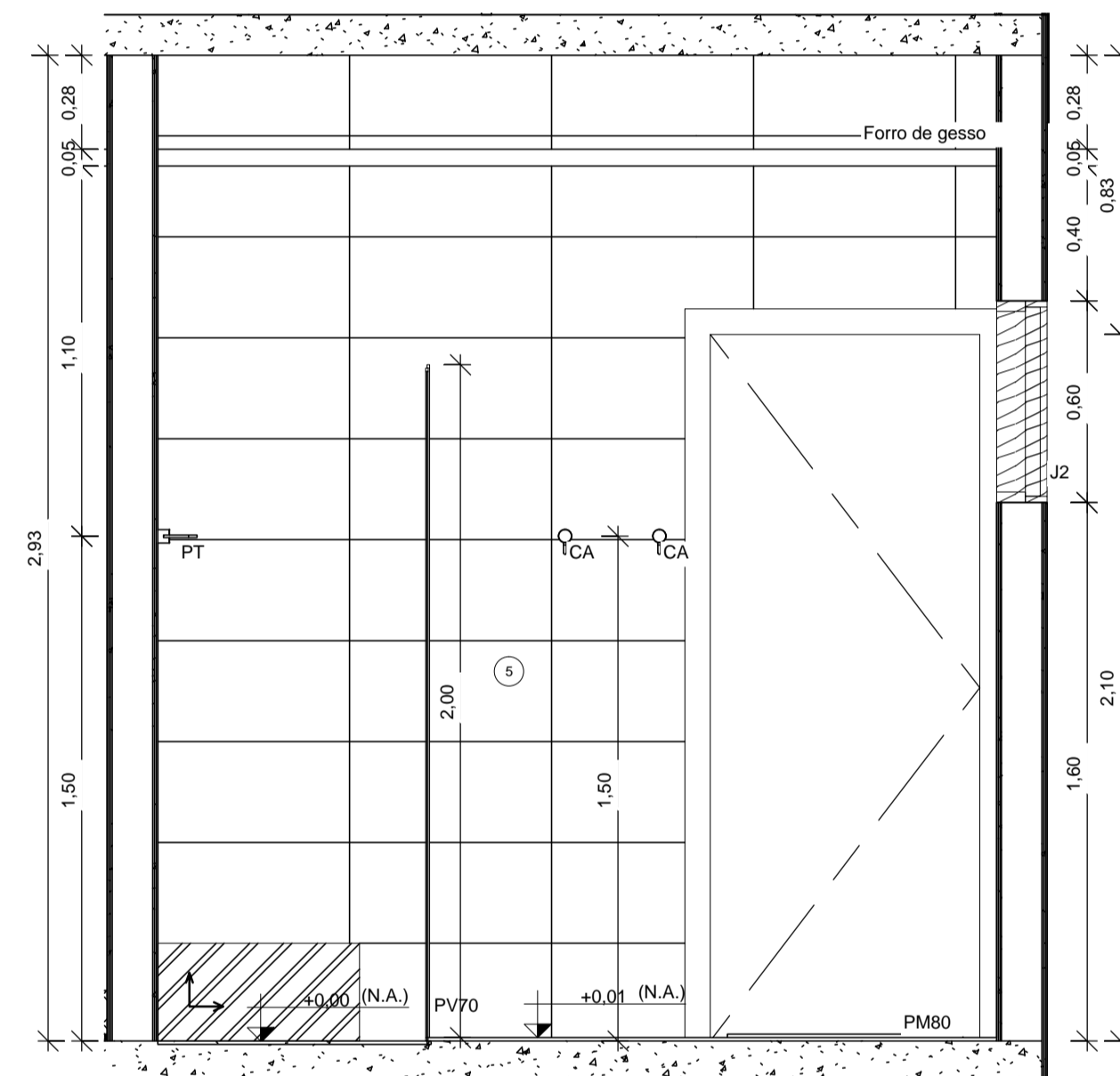

5 I.S. CMT e Aloj. Of. - Seção  
DD  
1:20

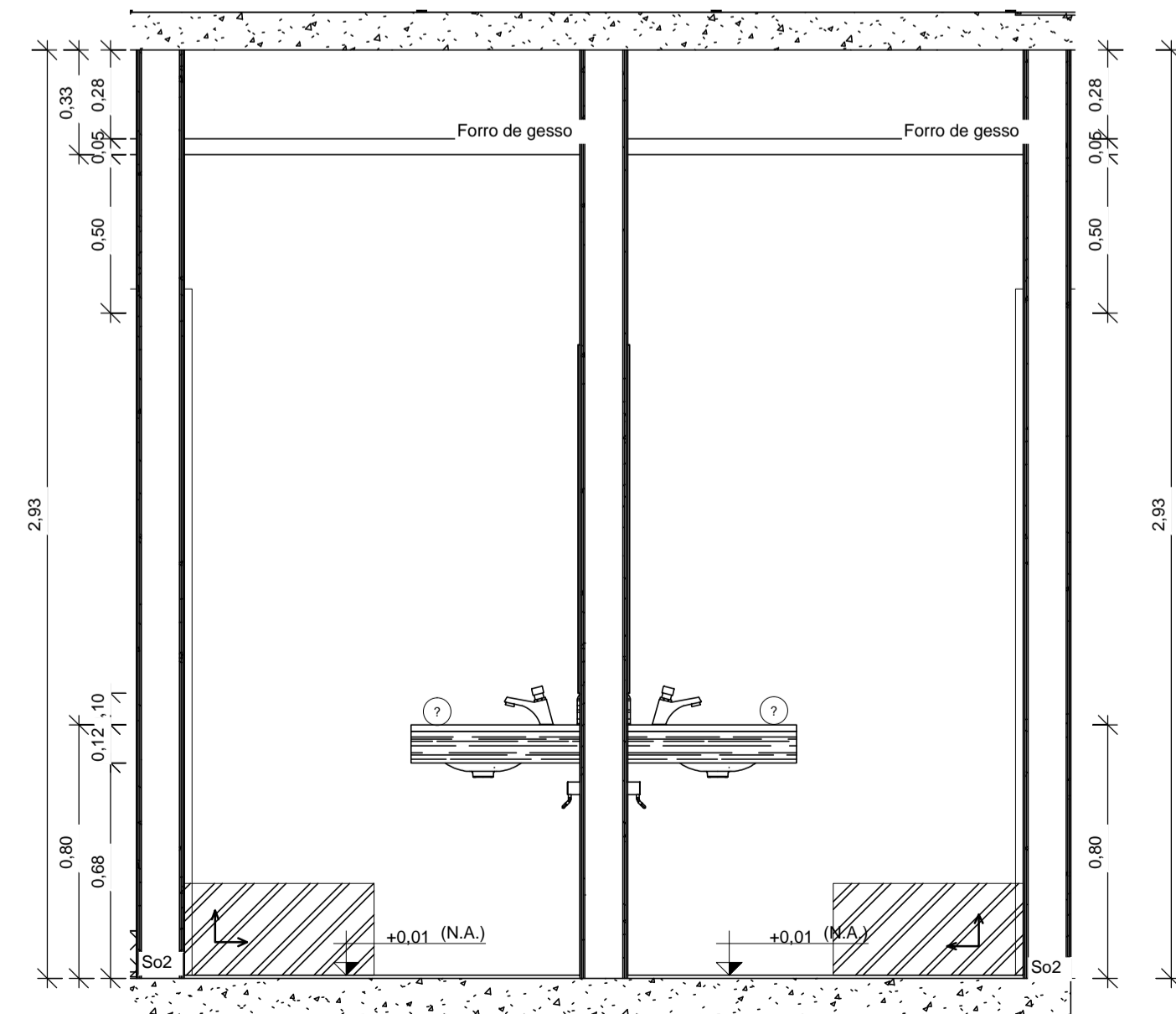

6 I.S. CMT e Aloj. Of. - Seção  
EE  
1:20

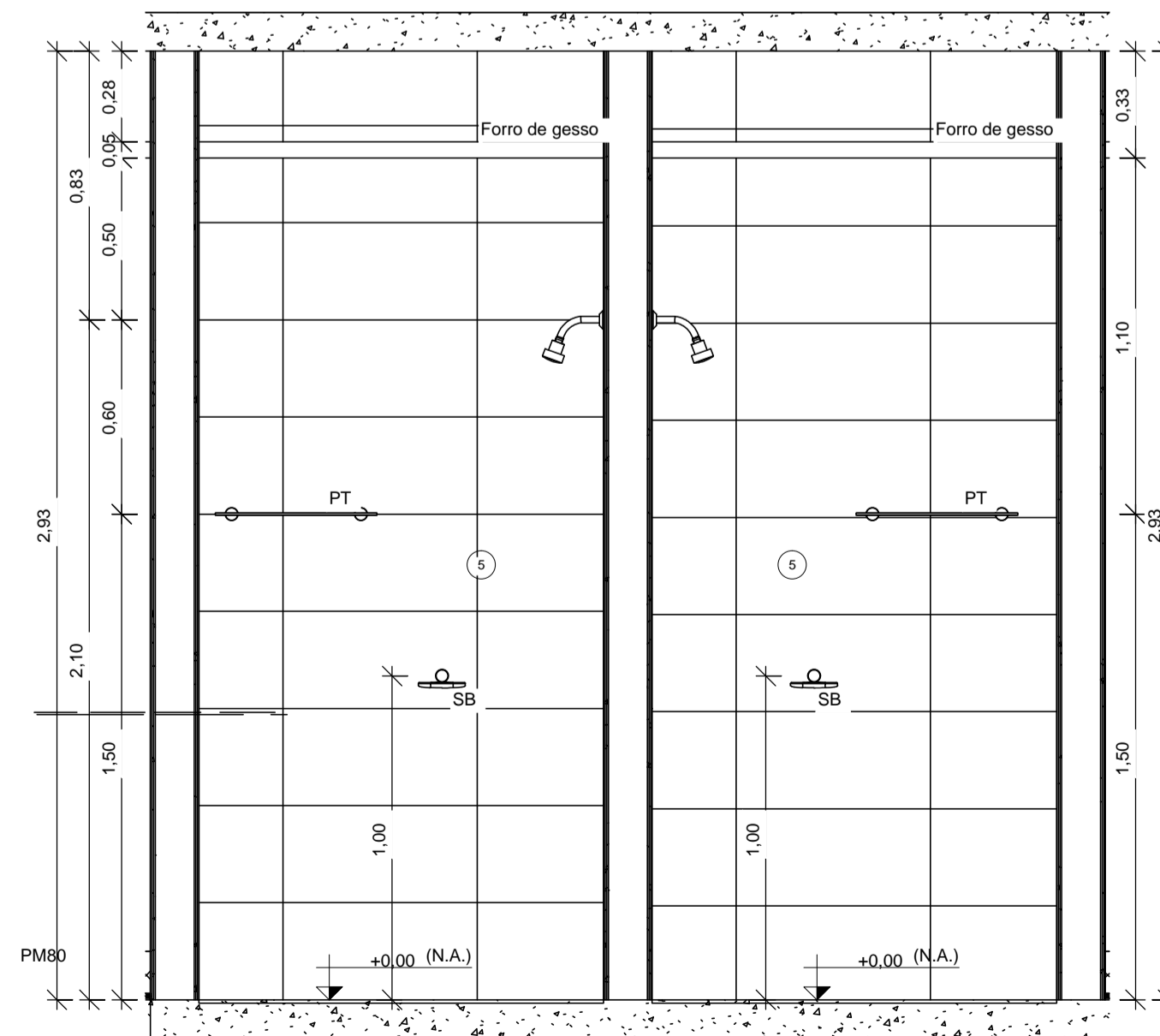

7 I.S. CMT e Aloj. Of. - Seção  
FF  
1:20

DATA DA REVISÃO:

OBRAS:  
Reforma e Ampliação do 1º GBM  
ENDEREÇO:  
Setor de Administração Federal Norte-SAFN, Qd 04, Lt 02 - Brasília/DF  
PROPRIETÁRIO:  
Corpo de Bombeiros Militar do Distrito Federal  
AUTOR DO PROJETO: Major QOBM/Compl Eduardo Kin Lie - CAUDF 48451-2  
Major QOBM/Compl Isa Paula Corrêa Guimarães - CAU A45948-8  
RESPONSÁVEL TÉCNICO DA EXECUÇÃO DA OBRA:  
Conforme licitação



Proprietário \_\_\_\_\_  
Autor do projeto \_\_\_\_\_  
Responsável Técnico da execução da obra \_\_\_\_\_

APROVAÇÃO DA ADMINISTRAÇÃO \_\_\_\_\_  
APROVAÇÃO CBMDF \_\_\_\_\_

PROJETO DE ARQUITETURA

LOCAL: BRASILIA/DF	OBRA: Reforma e Ampliação do 1º GBM	FOLHA: DET-03
ARQ	TÍTULO: 17- Detalhes - I.S. CMT e Aloj. Of.	
ATA DO PROJETO: 2016	ESCALA:	ÁREA TOTAL:

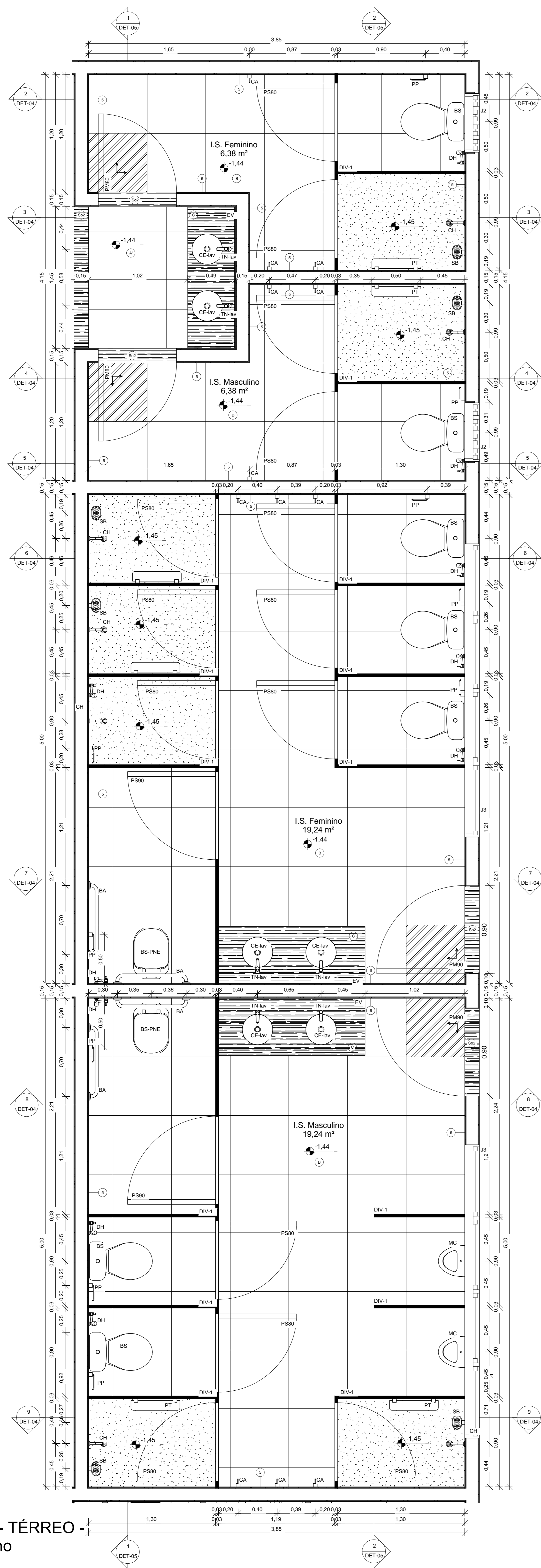

1 Detalhe I.S. - TÉRREO -  
1:20  
Apio Externo

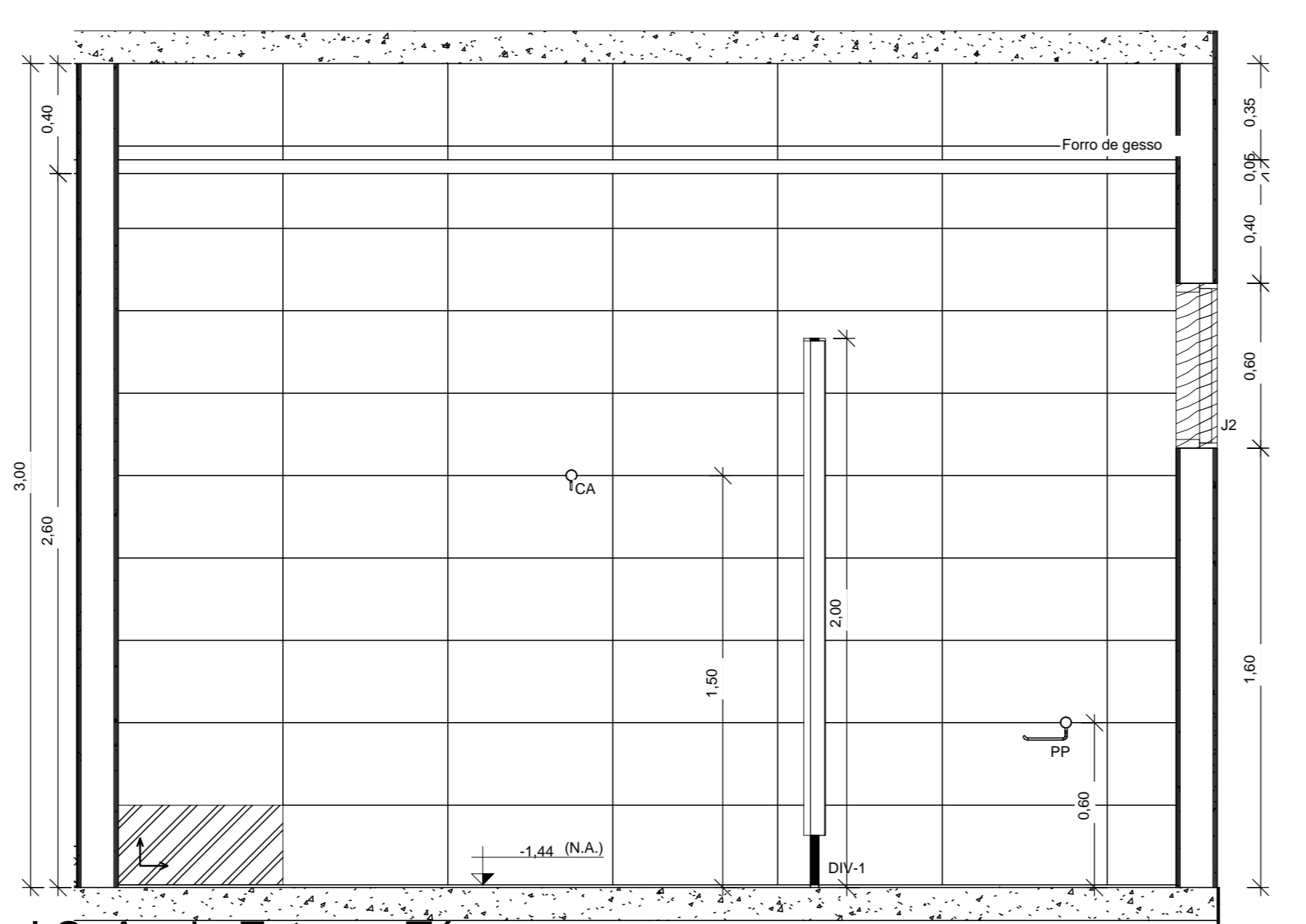

2 I.S. Apoio Externo Térreo -  
1:20  
Seção CC

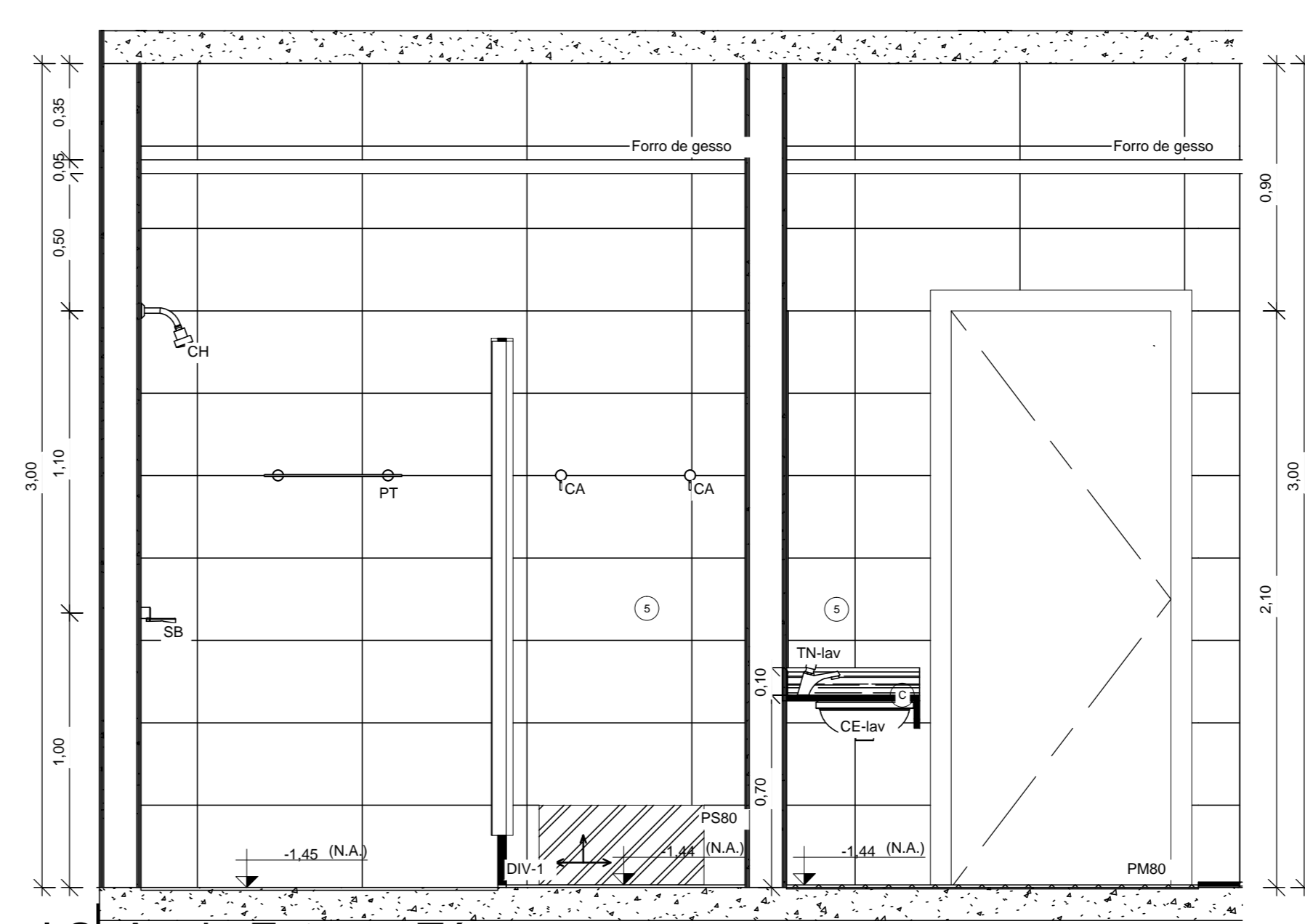

3 I.S. Apoio Externo Térreo -  
1:20  
Seção DD

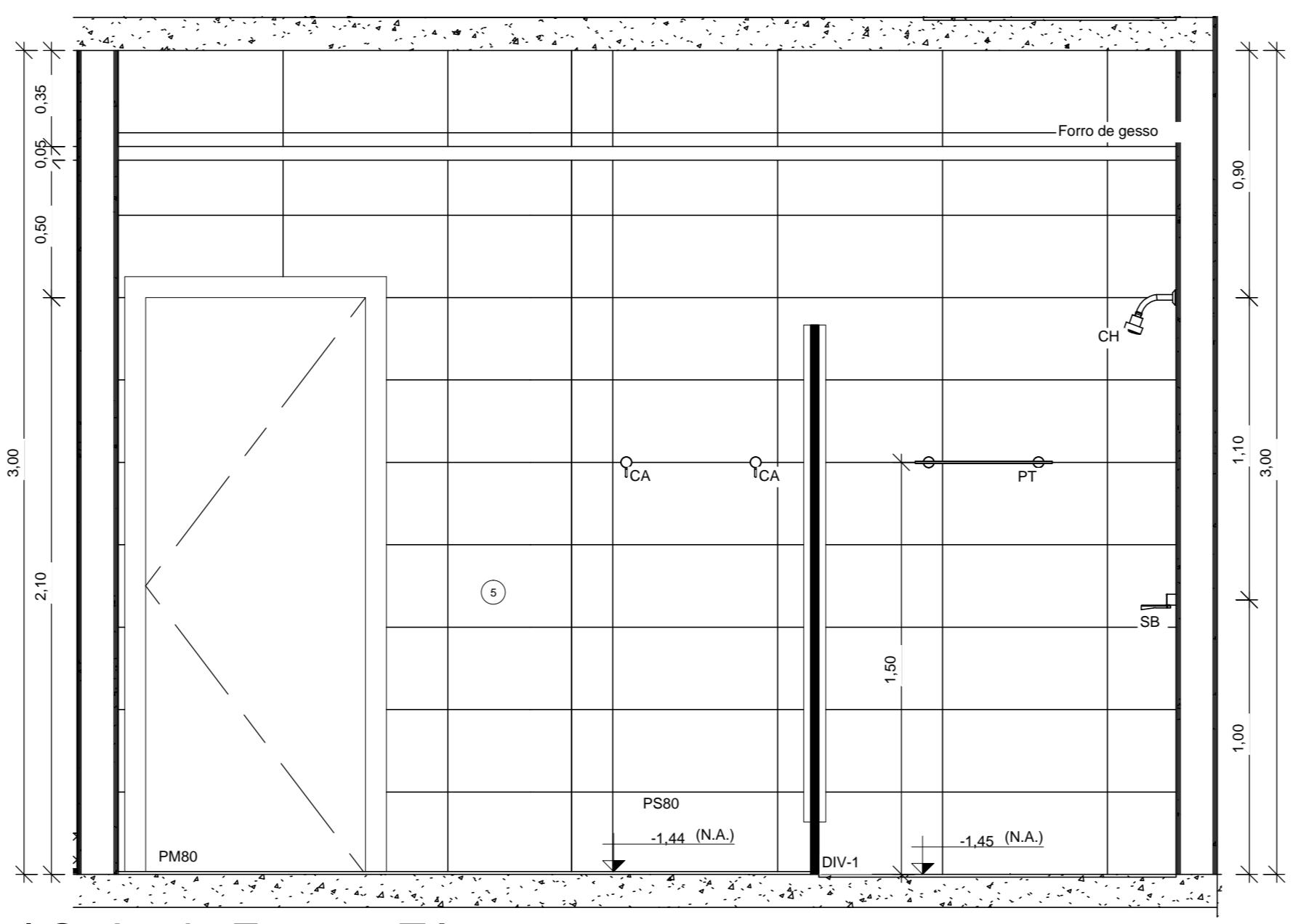

4 I.S. Apoio Externo Térreo -  
1:20  
Seção EE

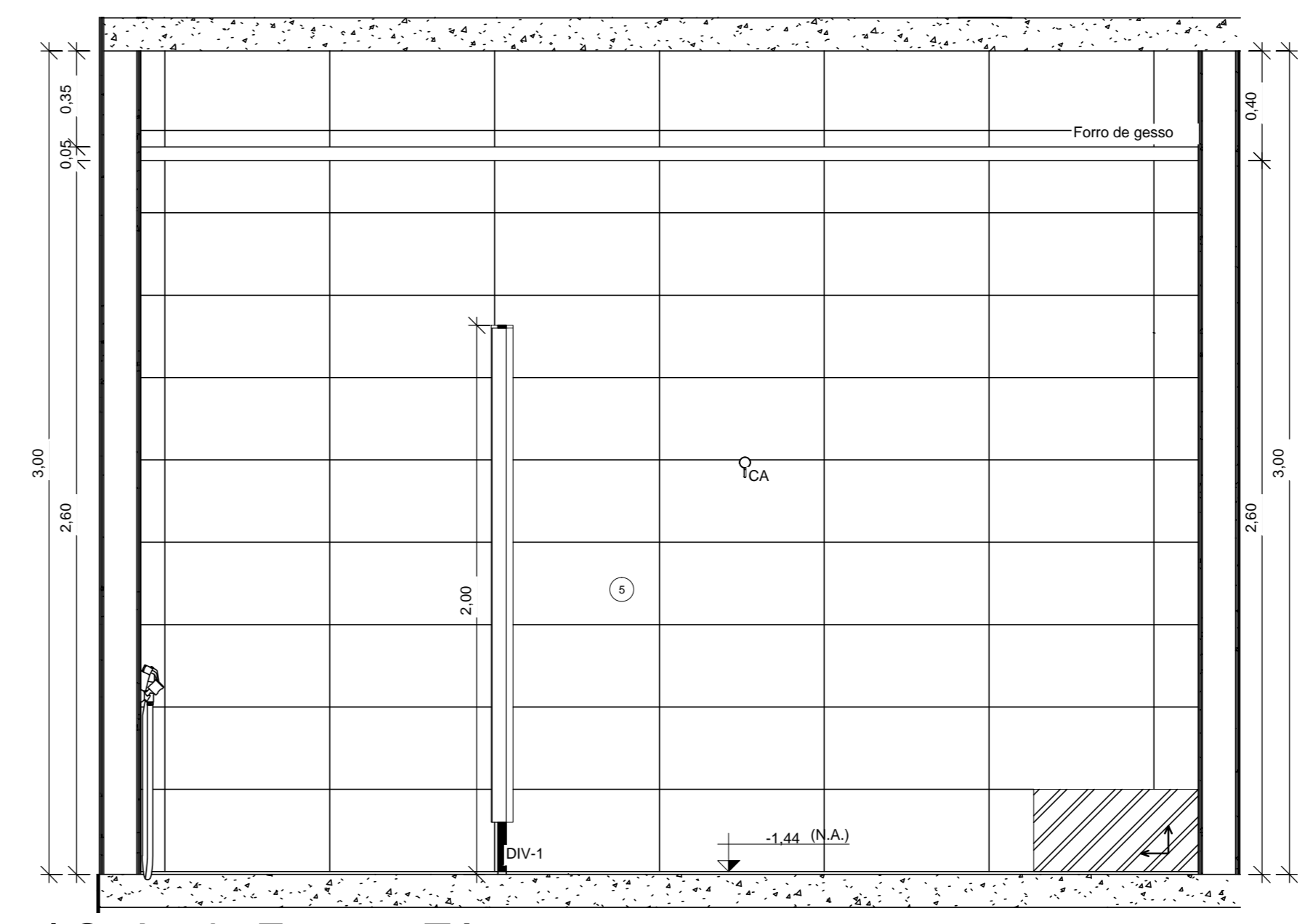

5 I.S. Apoio Externo Térreo -  
1:20  
Seção FF

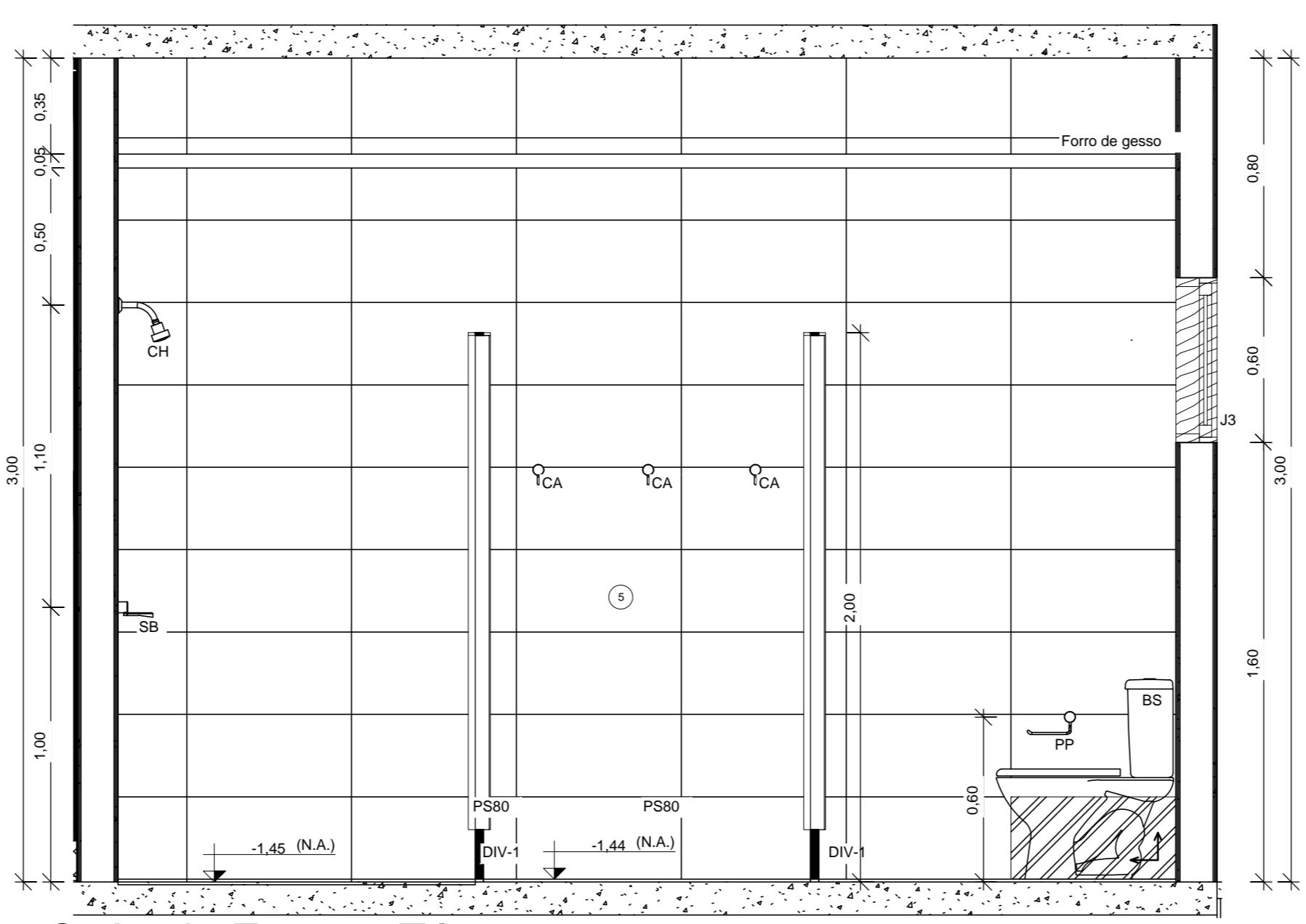

6 I.S. Apoio Externo Térreo -  
1:20  
Seção GG

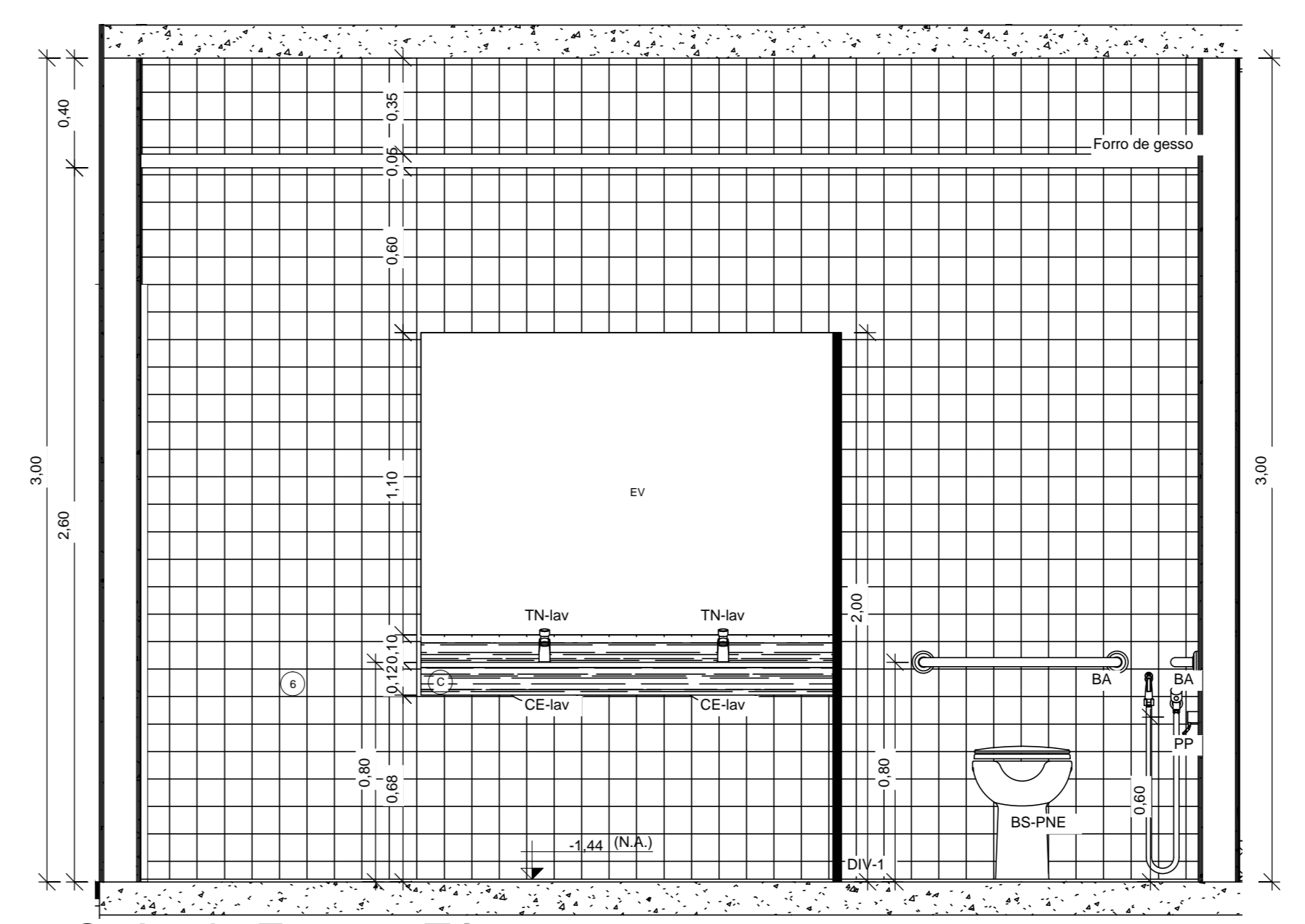

7 I.S. Apoio Externo Térreo -  
1:20  
Seção HH

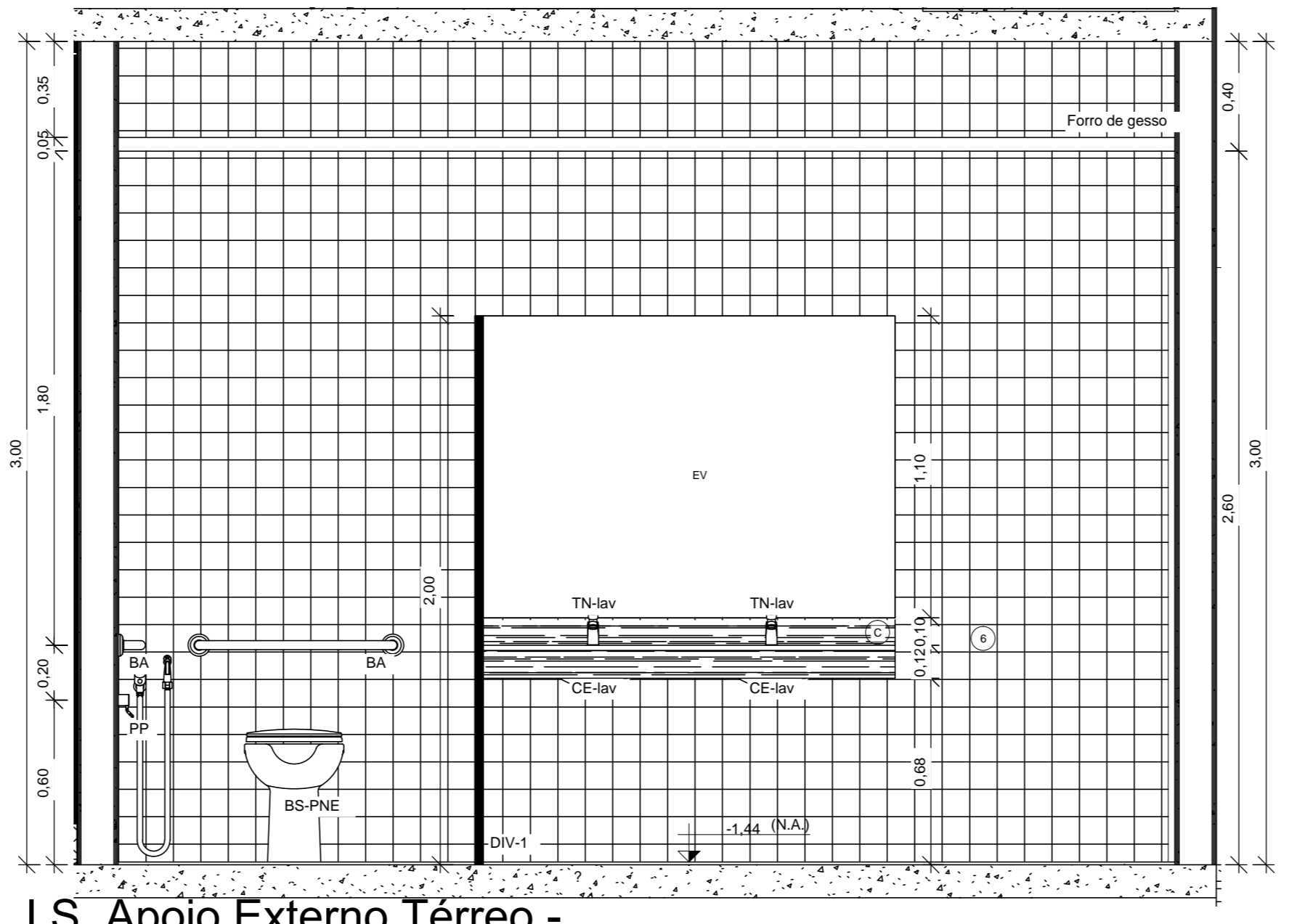

8 I.S. Apoio Externo Térreo -  
1:20  
Seção II

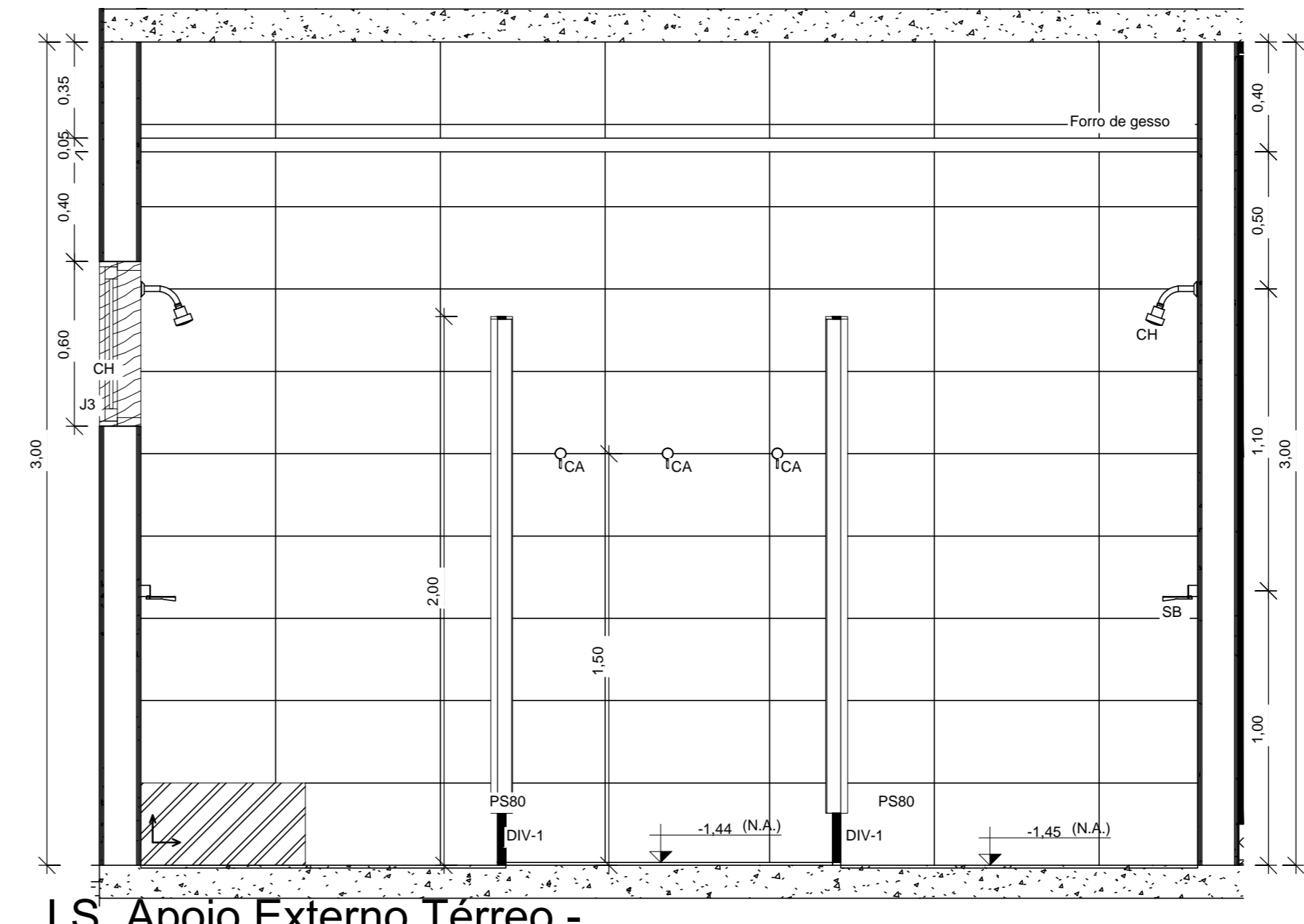

9 I.S. Apoio Externo Térreo -  
1:20  
Seção JJ

- NOTAS
- 1 - Todas as medidas deverão ser conferidas no local.
  - 2 - Todas as aberturas deverão ser arrematadas em ambos os lados quando houver desnível entre os ambientes.
  - 3 - Os pisos dos acessos, escadas e rampas apresentarão superfície regular, firme, estável e antiderrapante.
  - 4 - O profissional responsável pela execução da obra, juntamente com o proprietário, se comprometerá a garantir a qualidade de sua responsabilidade, atendendo a todas as normas existentes, observando a acessibilidade a todos, com rampas e outros itens nos termos do Código de Edificações do Distrito Federal.
  - 5 - Pisos: Acompanhar a declividade da via no sentido longitudinal. (Item 6.12.2 - NBR 9050/2015) Inclinação transversal mínima - 2% (Item 6.12.1 - NBR 9050/2015) Superfície regular e antiderrapante. (Item 6.3.2 - NBR 9050/2015)
  - 6 - Portões de acesso a garagem: Abertura não pode interferir sobre o passeio ou deve ser indicado alarame de saída de garagem. (Item 6.15 - NBR 9050/2015)
- DATA DA REVISÃO:

OBRA  
**Reforma e Ampliação do 1º GBM**  
 ENDERECO  
**Sector de Administração Federal Norte-SAFN, Qd 04, Lt 02 - Brasília/DF**  
 PROPRIETARIO  
**Corpo de Bombeiros Militar do Distrito Federal**  
 AUTOR DO PROJETO  
**Major QOBM/Compl Eduardo Kin Lie - CAUDF 48451-2**  
**Major QOBM/Compl Isa Paula Corrêa Guimarães - CAU A45948-8**  
 RESPONSÁVEL TÉCNICO NA EXECUÇÃO DA OBRA  
**Conforme Licitação**

Proprietário \_\_\_\_\_  
 Assinatura do projeto \_\_\_\_\_  
 Responsável técnico da execução da obra \_\_\_\_\_

APROVAÇÃO DA ADMINISTRAÇÃO \_\_\_\_\_  
 APROVAÇÃO CBMDF \_\_\_\_\_

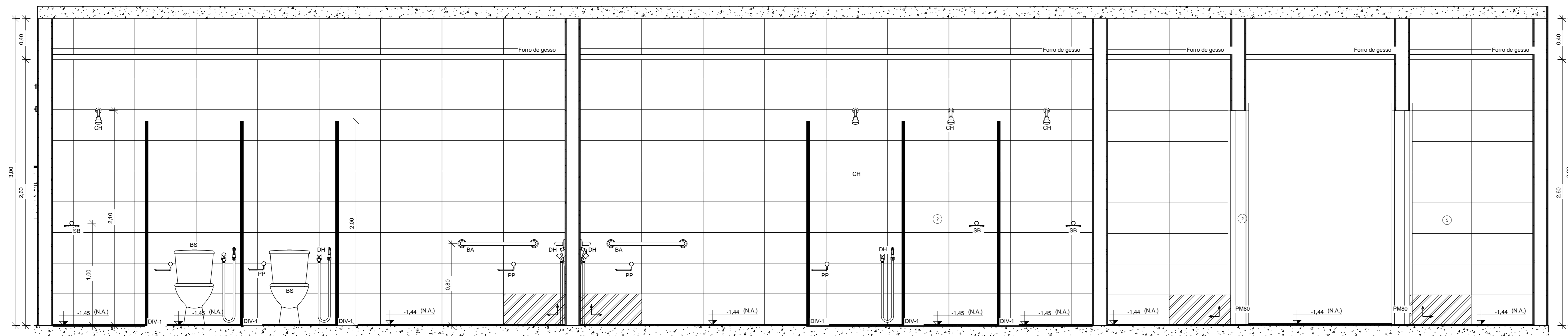

1 I.S. Apoio Externo Térreo -  
Seção AA  
1:20

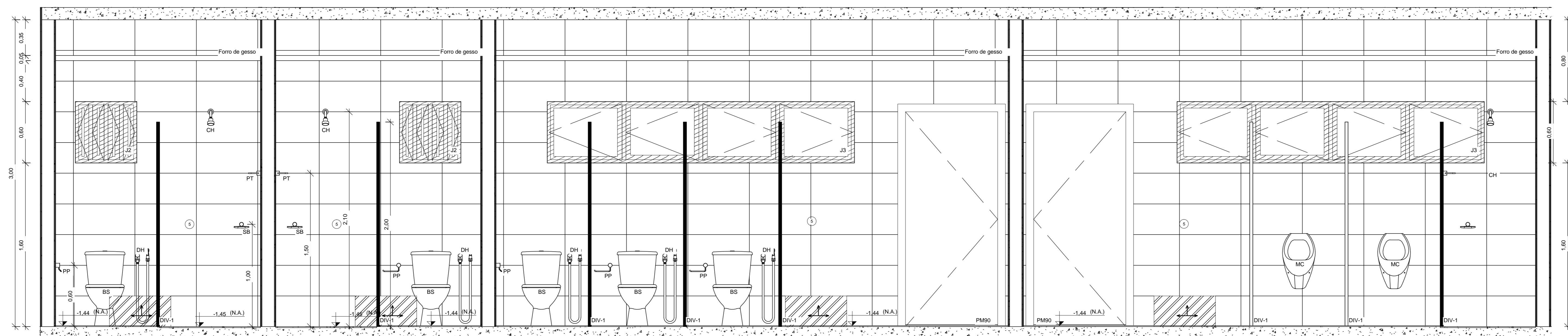

2 I.S. Apoio Externo Térreo -  
Seção BB  
1:20

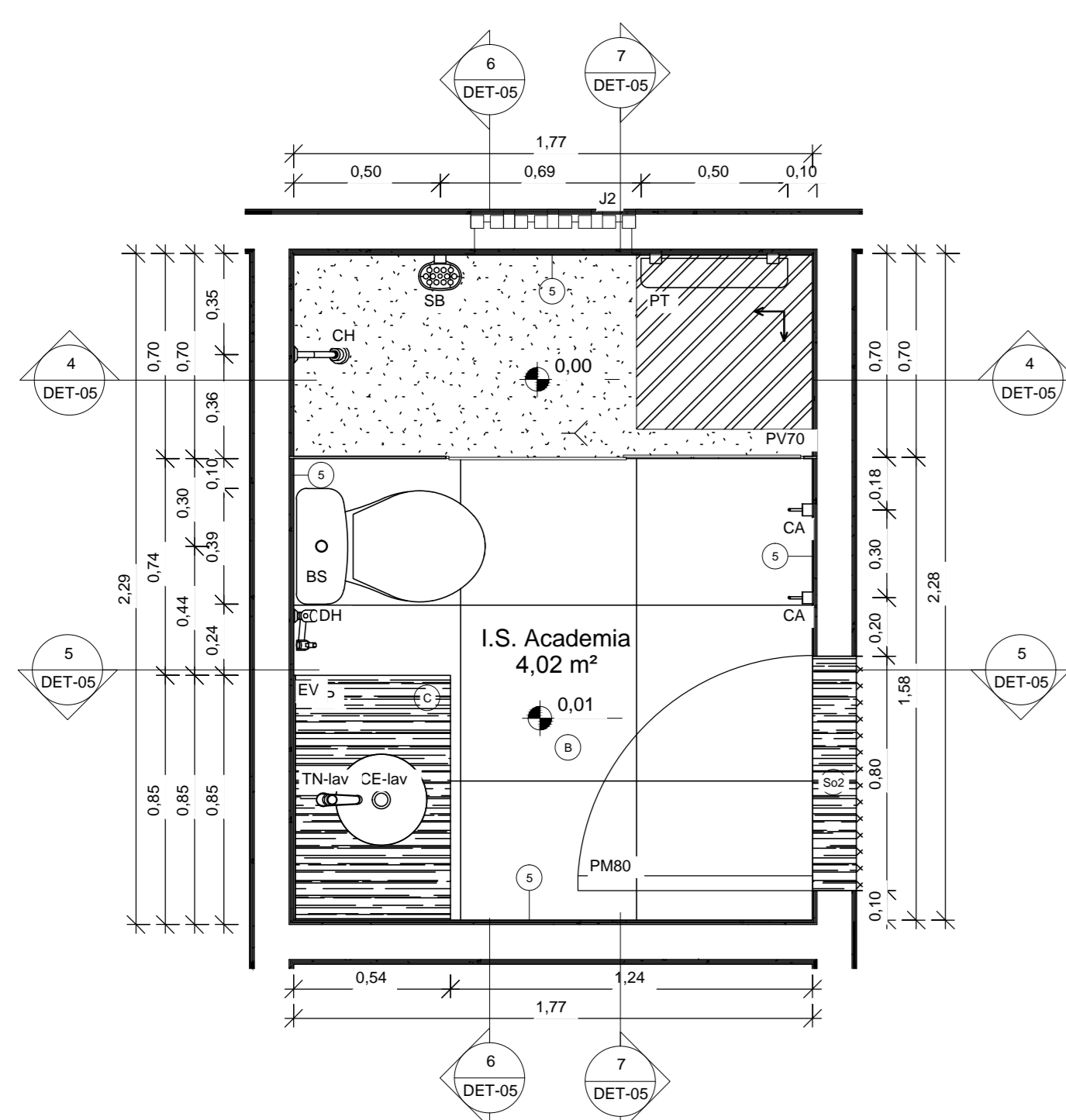

3 Detalhe I.S. - TÉRREO -  
Academia  
1:20

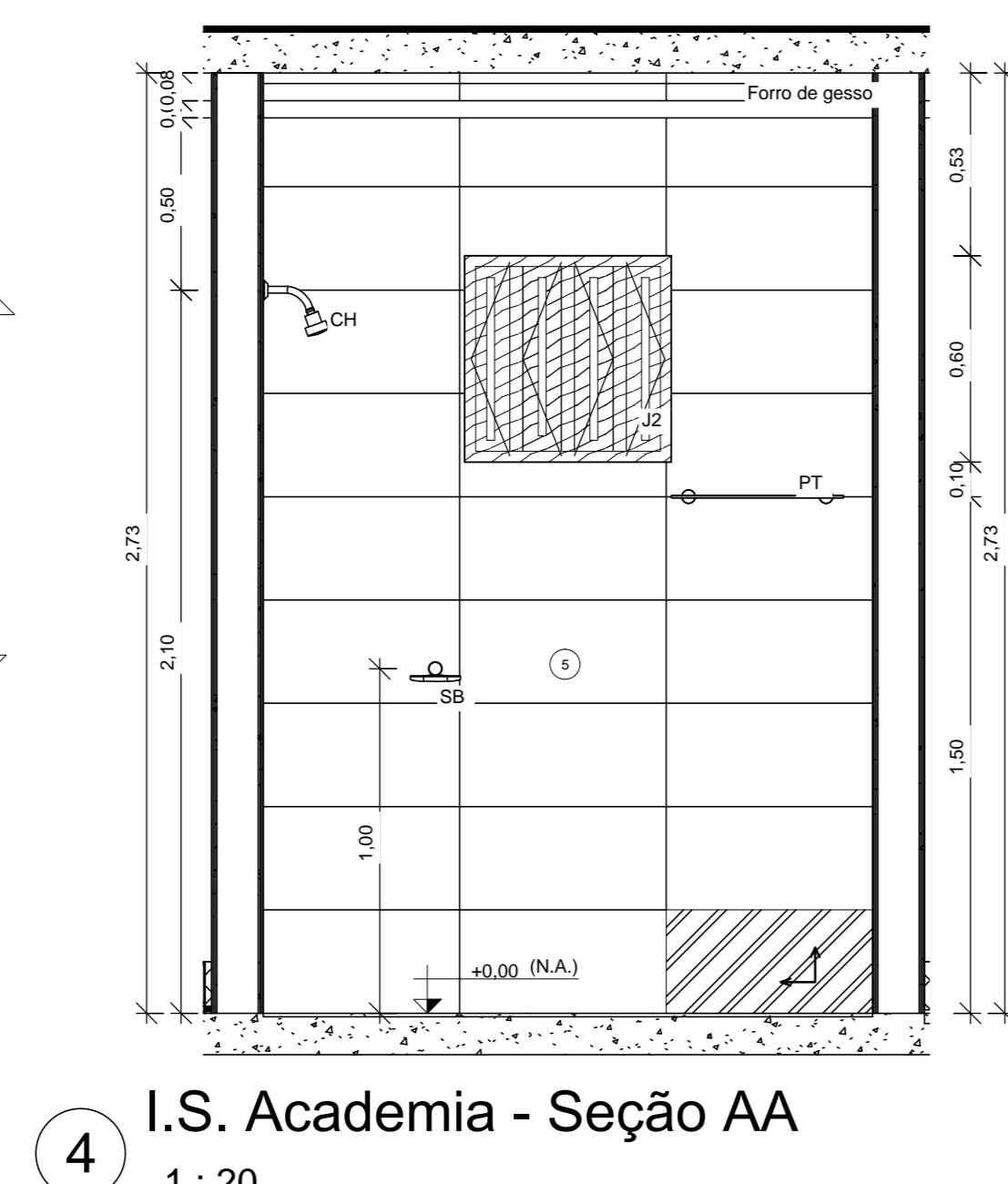

4 I.S. Academia - Seção AA  
1:20

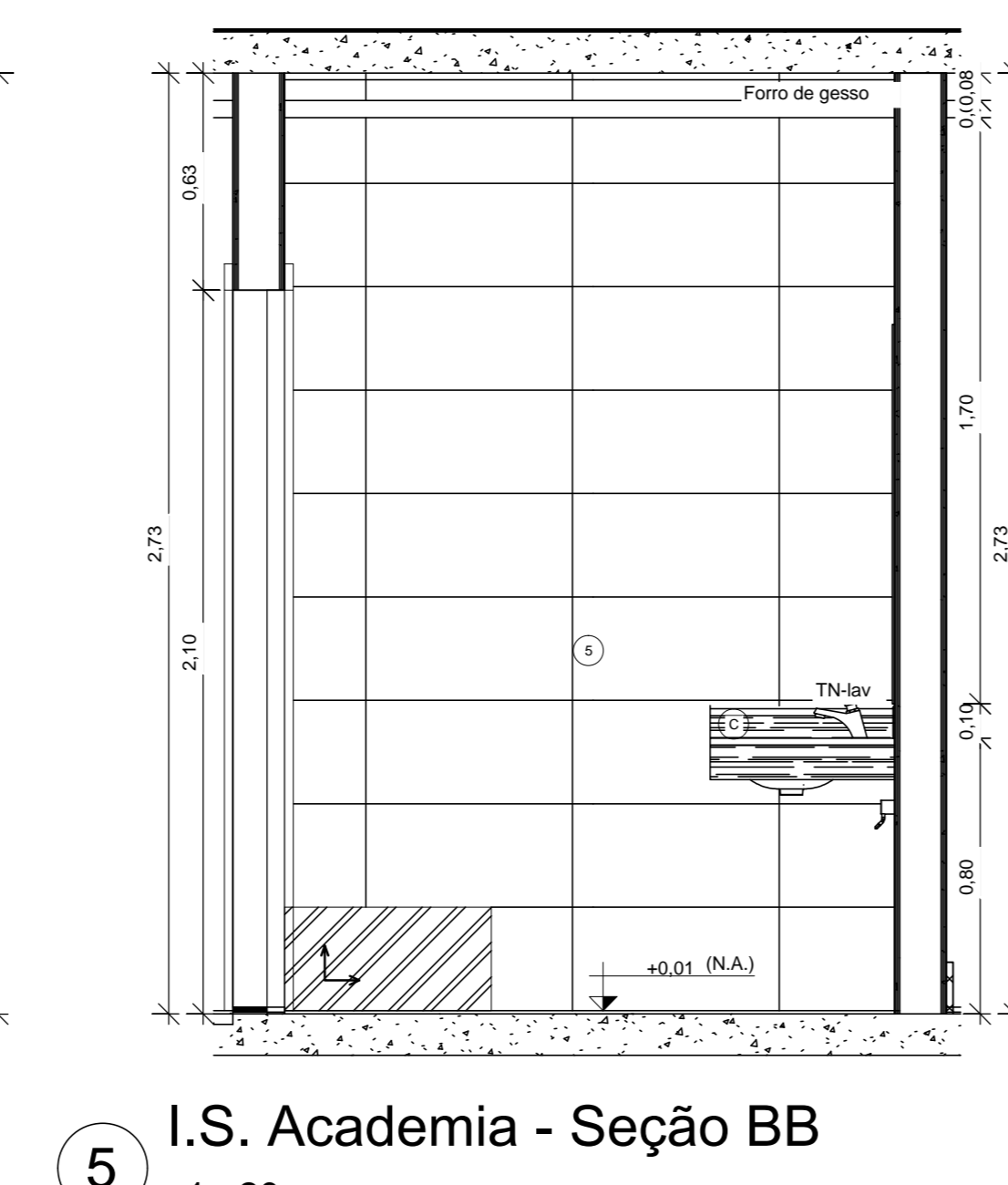

5 I.S. Academia - Seção BB  
1:20

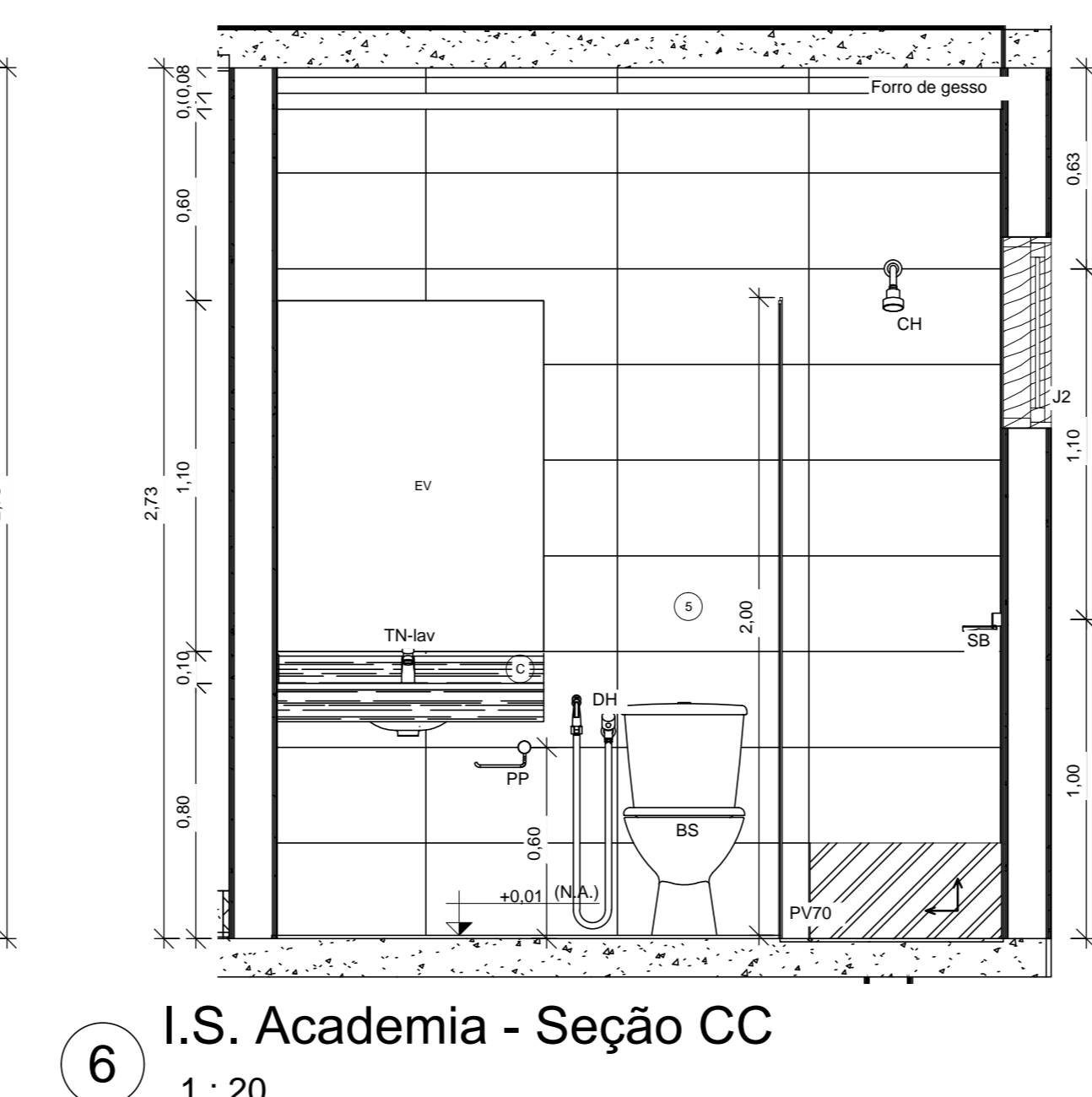

6 I.S. Academia - Seção CC  
1:20

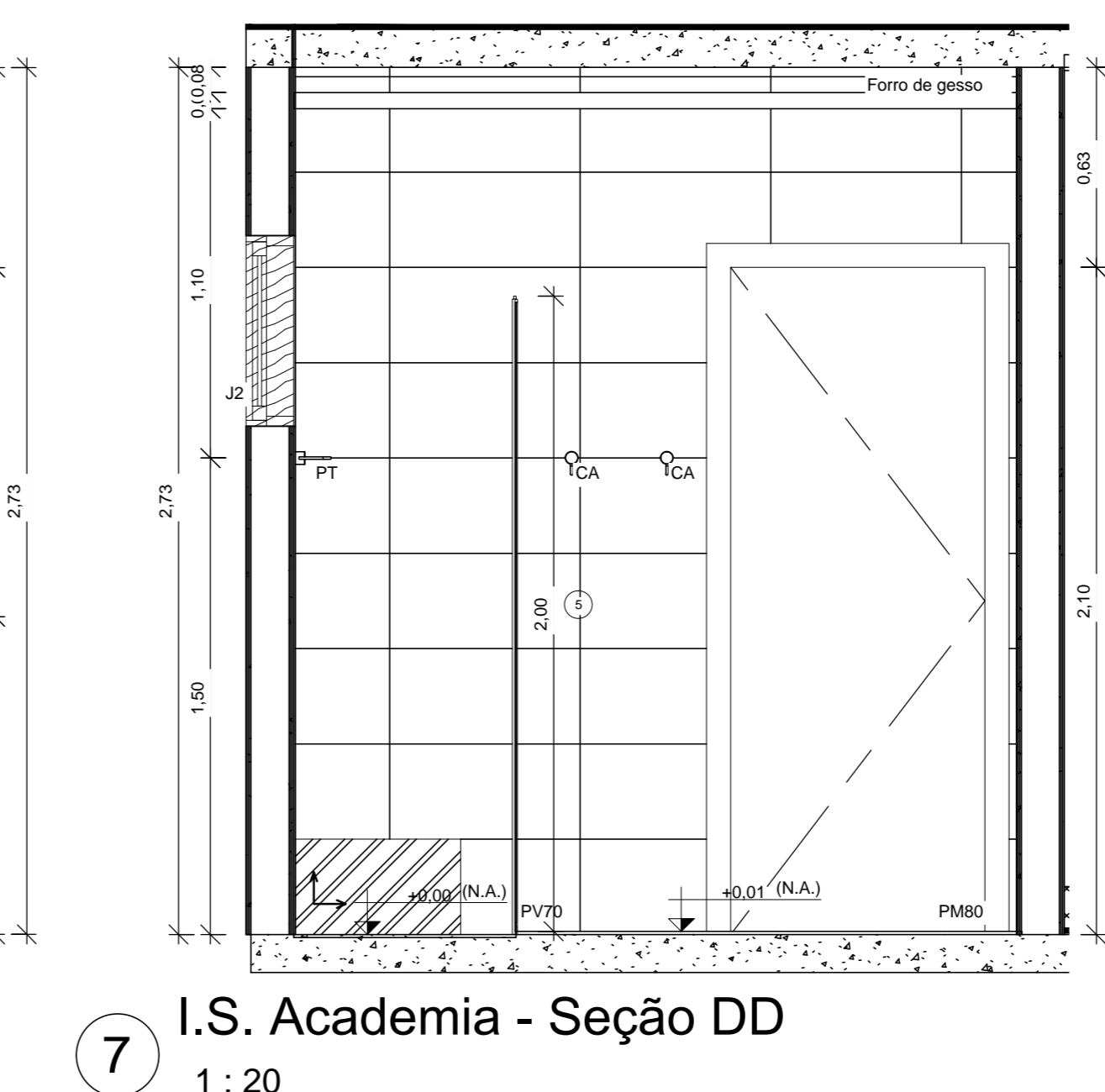

7 I.S. Academia - Seção DD  
1:20

- NOTAS:
- 1 - Todas as medidas deverão ser conferidas no local.
  - 2 - Todas as aberturas deverão ser encaixadas em arcos ou lados quando houver deslize entre os ambientes.
  - 3 - Os pisos dos acessos, escadas e rampas apresentarão superfície regular, firme, estável e antiderrapante.
  - 4 - O profissional responsável pela execução da obra, juntamente com o proprietário, se comprometerá a cumprir a cotação de sua responsabilidade, adaptando-a com as condições existentes, atendendo acessibilidade a todos, com rampas e outros itens nos termos do Código de Edificações do Distrito Federal.
  - 5 - Pisos: Acompanhar a declividade da via no sentido longitudinal. (Item 6.12.2 - NBR 9050/2015)  
Inclinação transversal mínima - 2% (Item 6.12.1 - NBR 9050/2015)
  - 6 - Portões de acesso a garagem: Abertura não pode interferir sobre o passeio ou deve ser indicado alarme de saída de garagem. (Item 6.15 - NBR 9050/2015)
- DATA DA REVISÃO:

OBRA:  
**Reforma e Ampliação do 1º GBM**

ENDEREÇO:  
**Sector de Administração Federal Norte-SAFN, Qd 04, Lt 02 - Brasília/DF**

PROPRIETÁRIO:  
**Corpo de Bombeiros Militar do Distrito Federal**

AUTOR DO PROJETO:  
**Major QOBM/Compl Eduardo Kin Lie - CAUDF 48451-2  
Major QOBM/Compl Isa Paula Corrêa Guimarães - CAU A45948-8**

RESPONSÁVEL TÉCNICO NA EXECUÇÃO DA OBRA:  
**Conforme licitação**

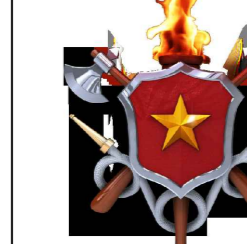

Proprietário: \_\_\_\_\_  
Assinatura do projeto: \_\_\_\_\_  
Responsável técnico de execução da obra: \_\_\_\_\_

APROVAÇÃO DA ADMINISTRAÇÃO

APROVAÇÃO CBMDF

PROJETO DE ARQUITETURA - Uso Institucional exclusivo do Corpo de Bombeiros Militar do Distrito Federal		
LOCAL: BRASILIA/DF	OBRA: <b>Reforma e Ampliação do 1º GBM</b>	FOLHA:
TÍTULO: <b>19 - Detalhes - Apoio Externo e Academia Térreo</b>	DET-05	
ATA DO PROJETO: 2016	ESCALA:	ÁREA TOTAL:



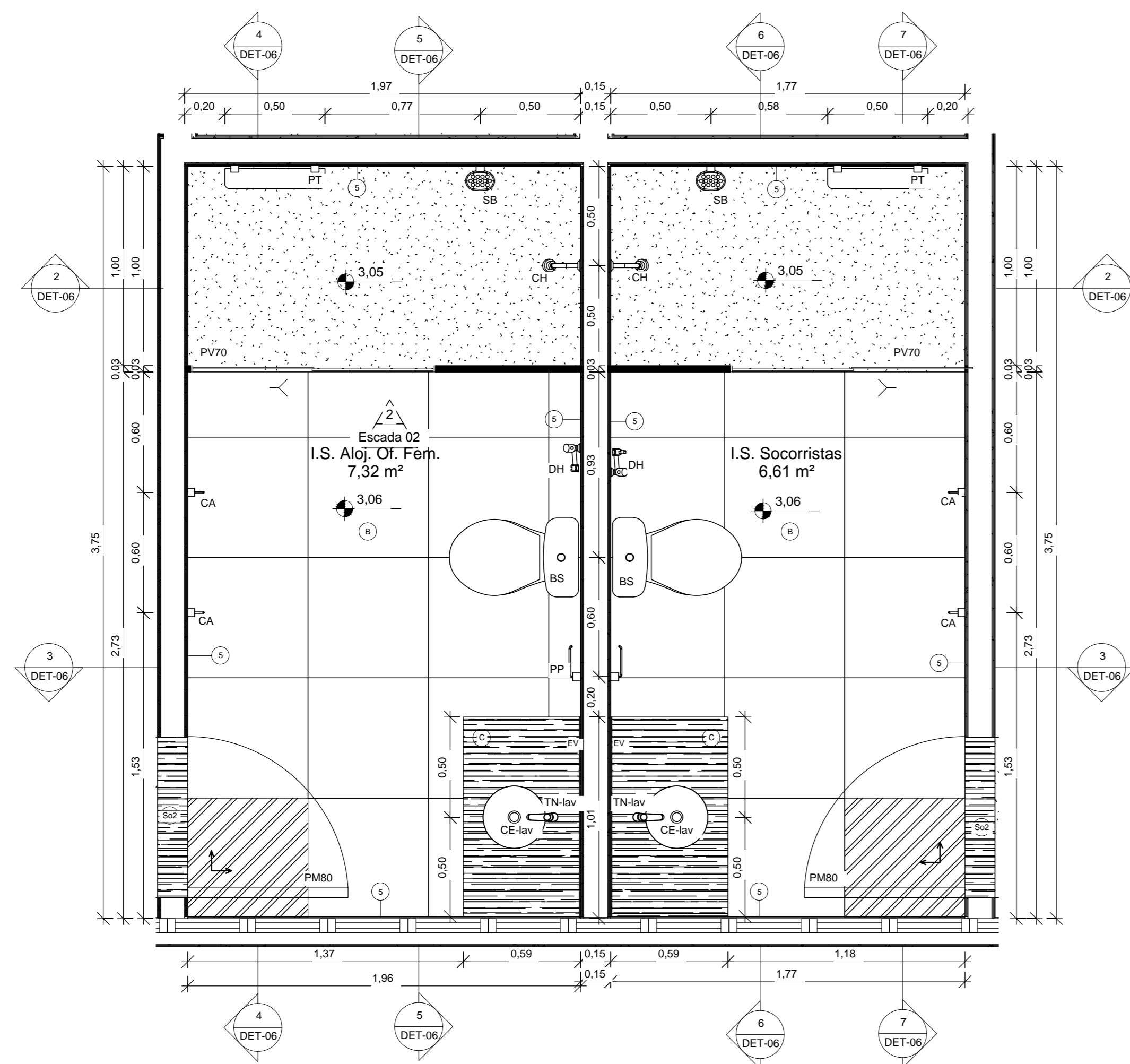

1 Detalhe I.S. - 1º PAV - Aloj. Of. Fem. e Socorristas  
1:20

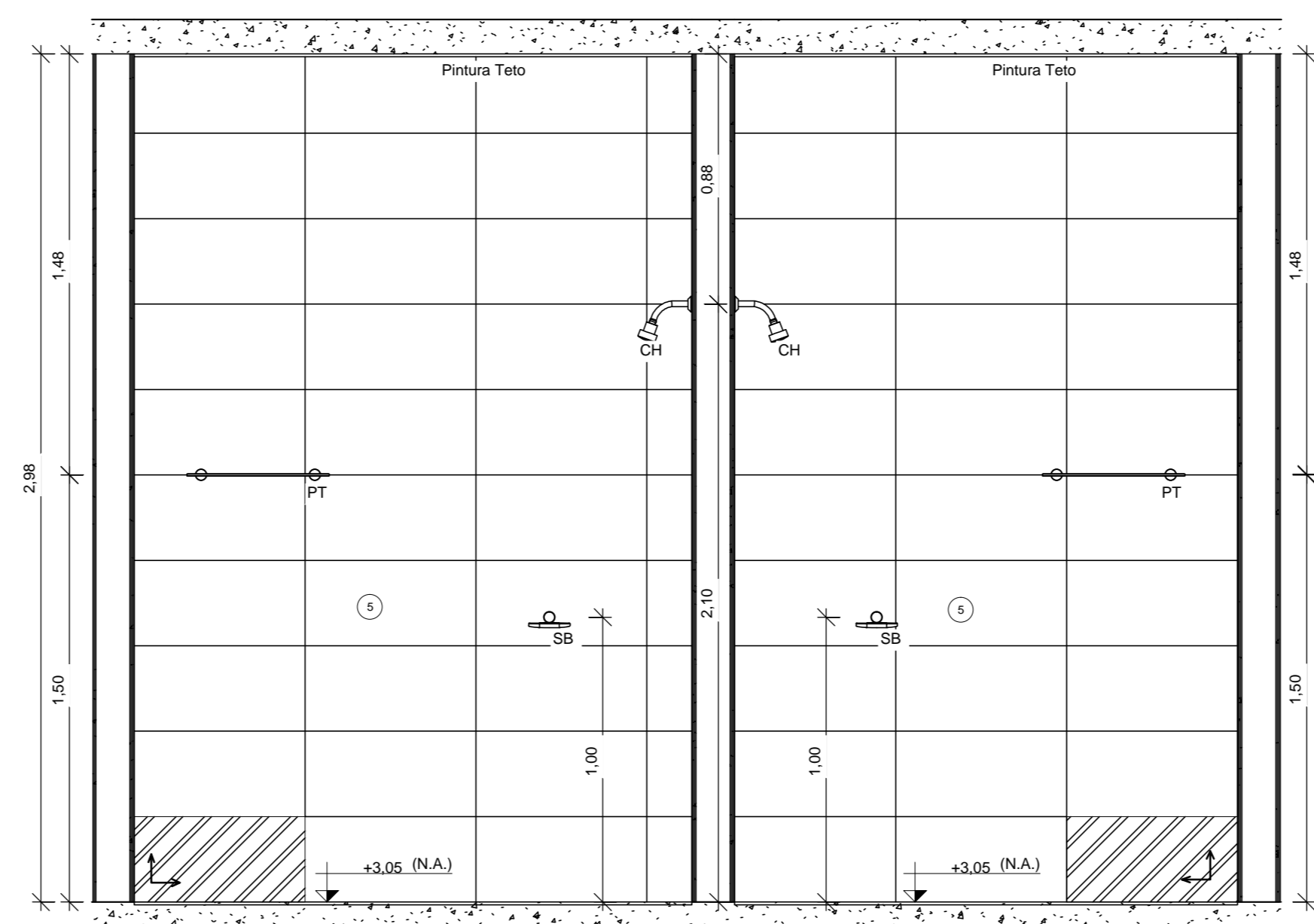

2 I.S. Aloj. Of. Fem. - Seção AA  
1:20

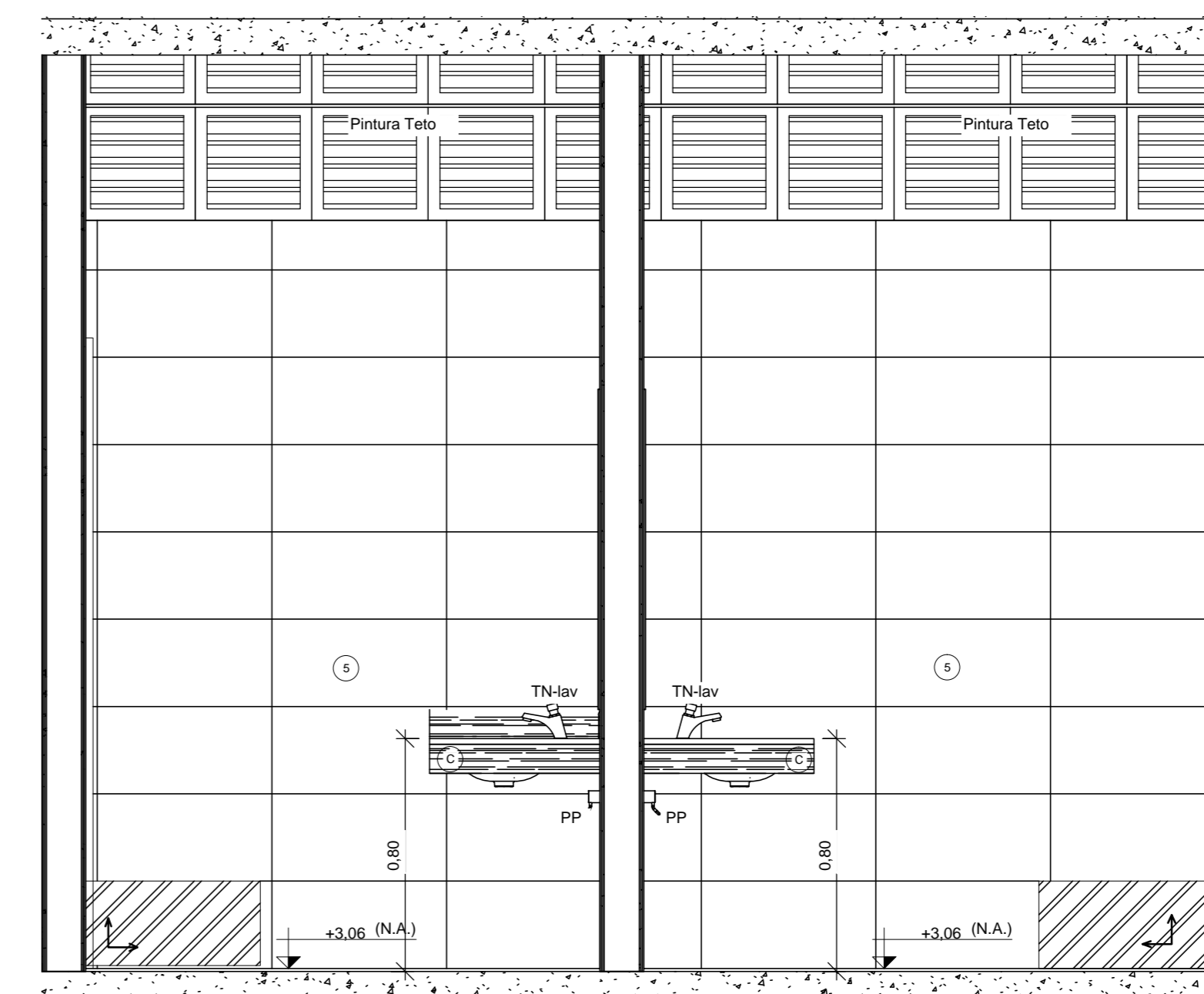

3 I.S. Aloj. Of. Fem. - Seção BB  
1:20

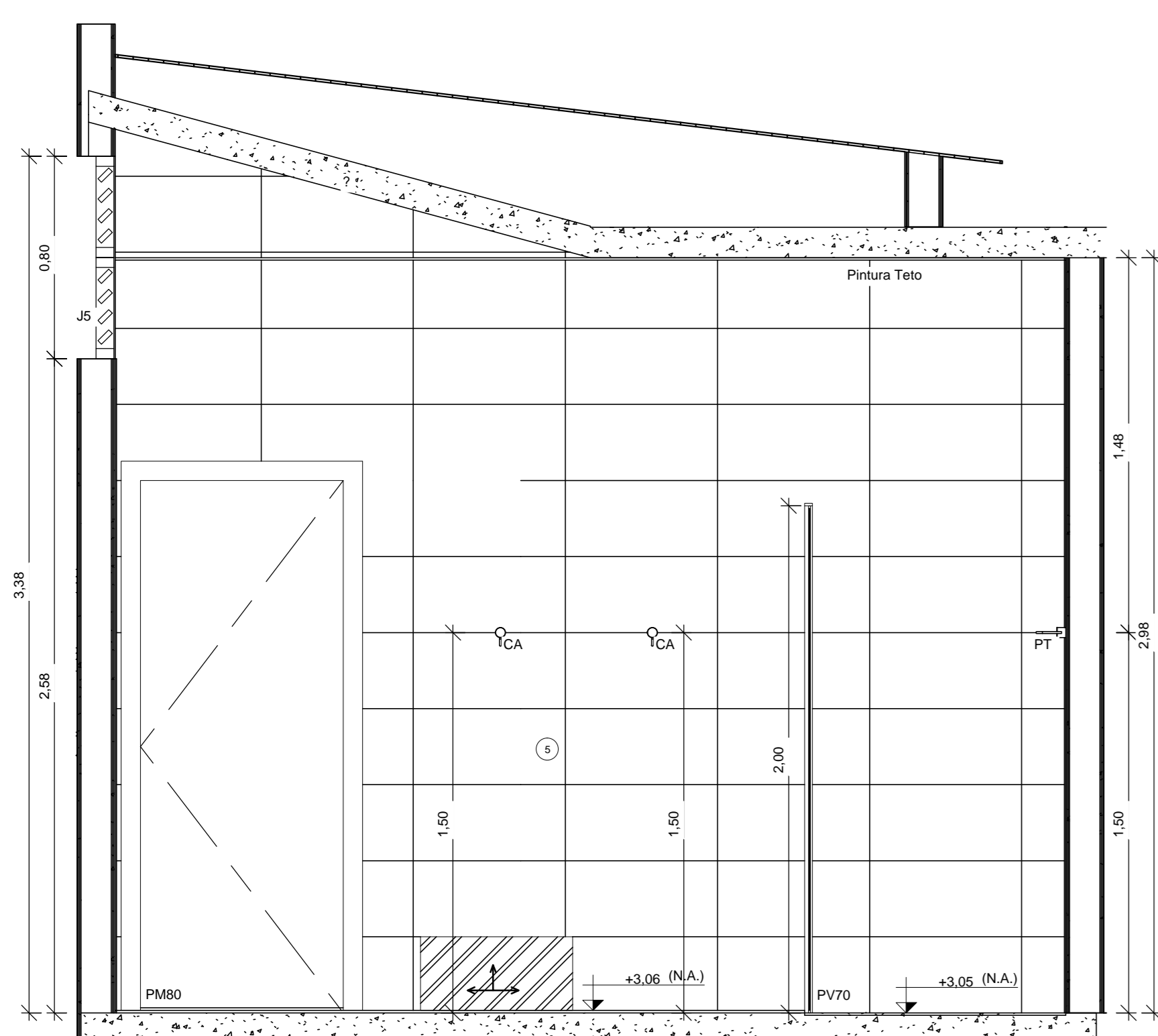

4 I.S. Aloj. Of. Fem. - Seção CC  
1:20

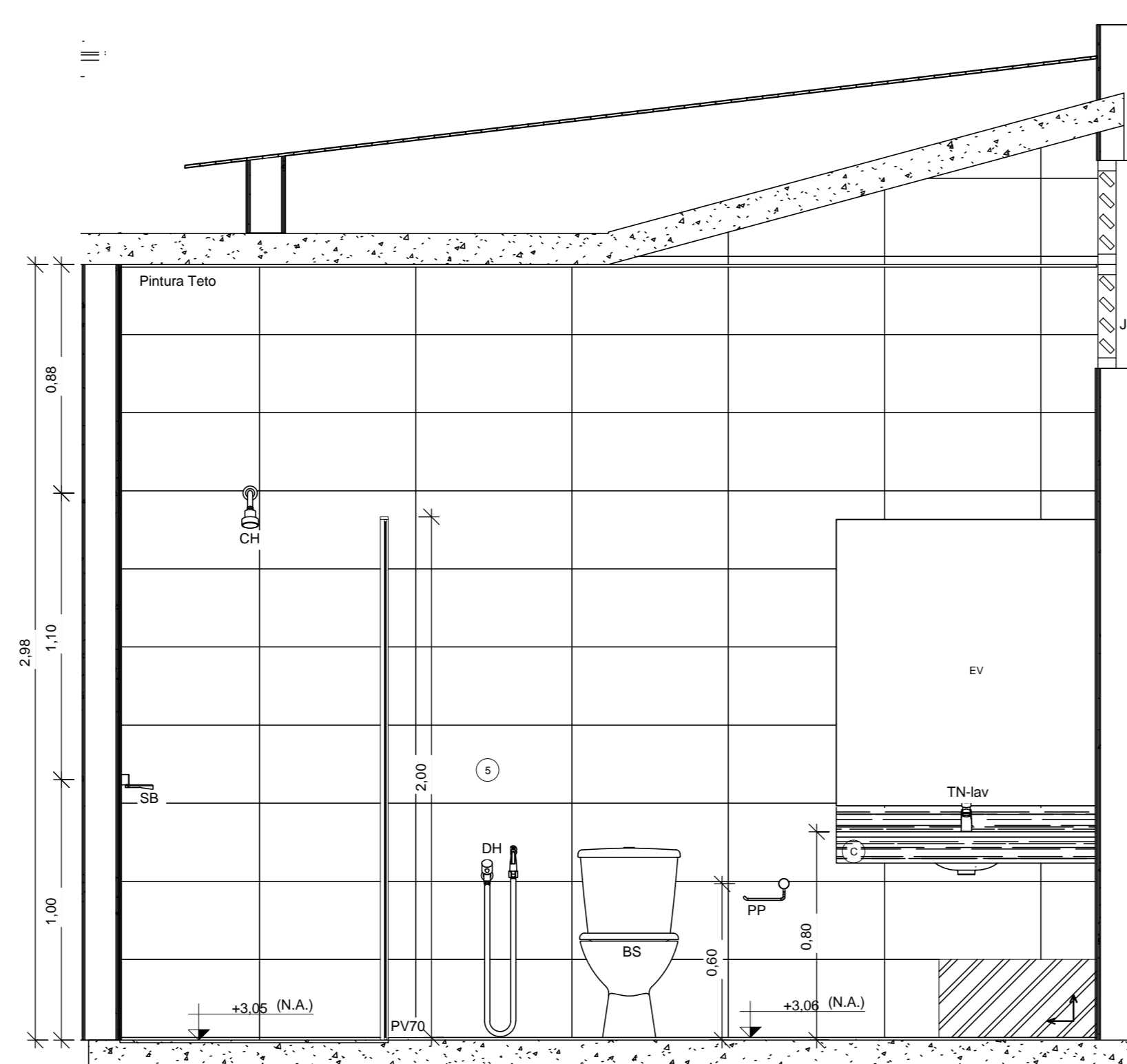

5 I.S. Aloj. Of. Fem. - Seção DD  
1:20

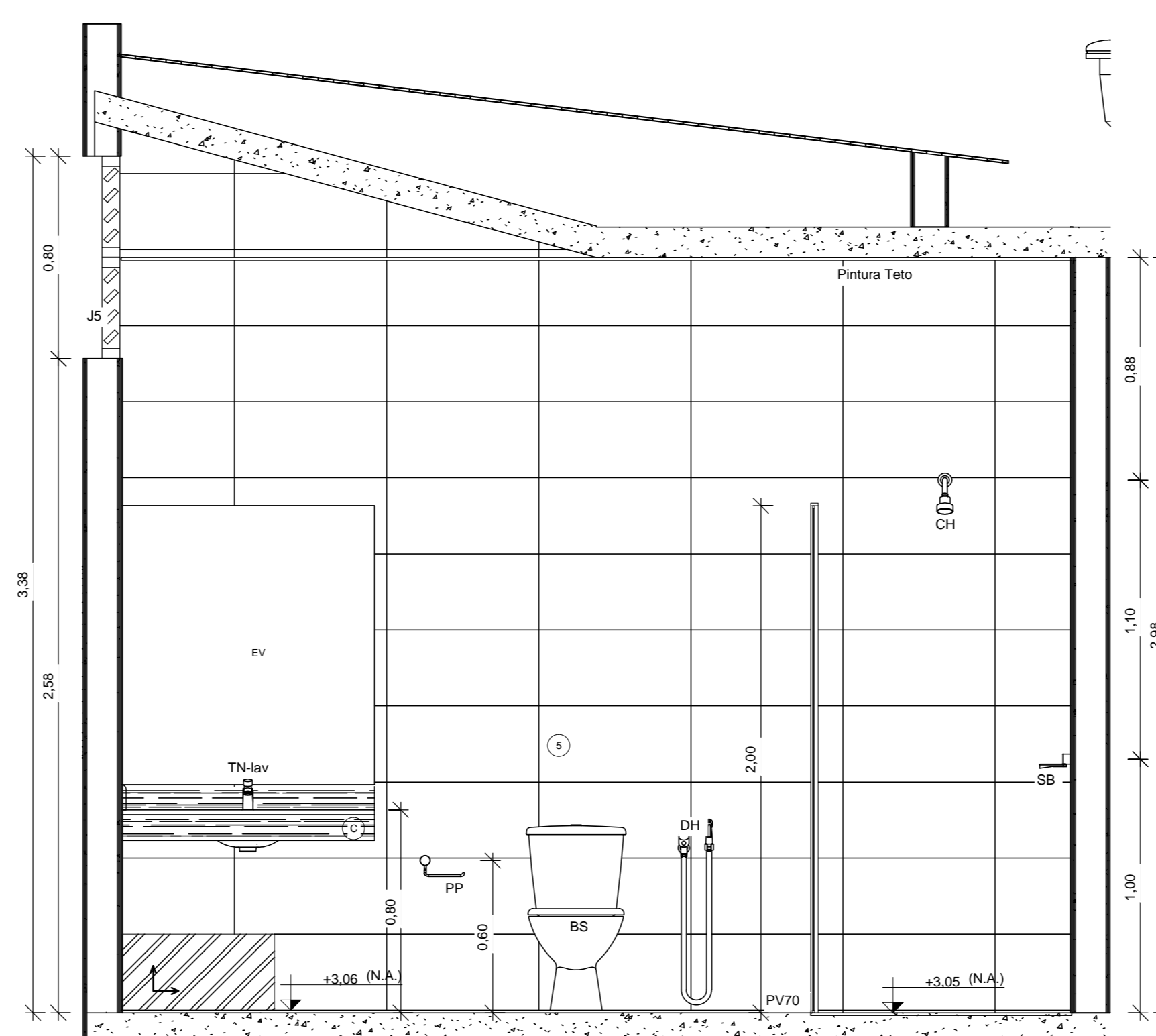

6 I.S. Aloj. Of. Fem. - Seção EE  
1:20

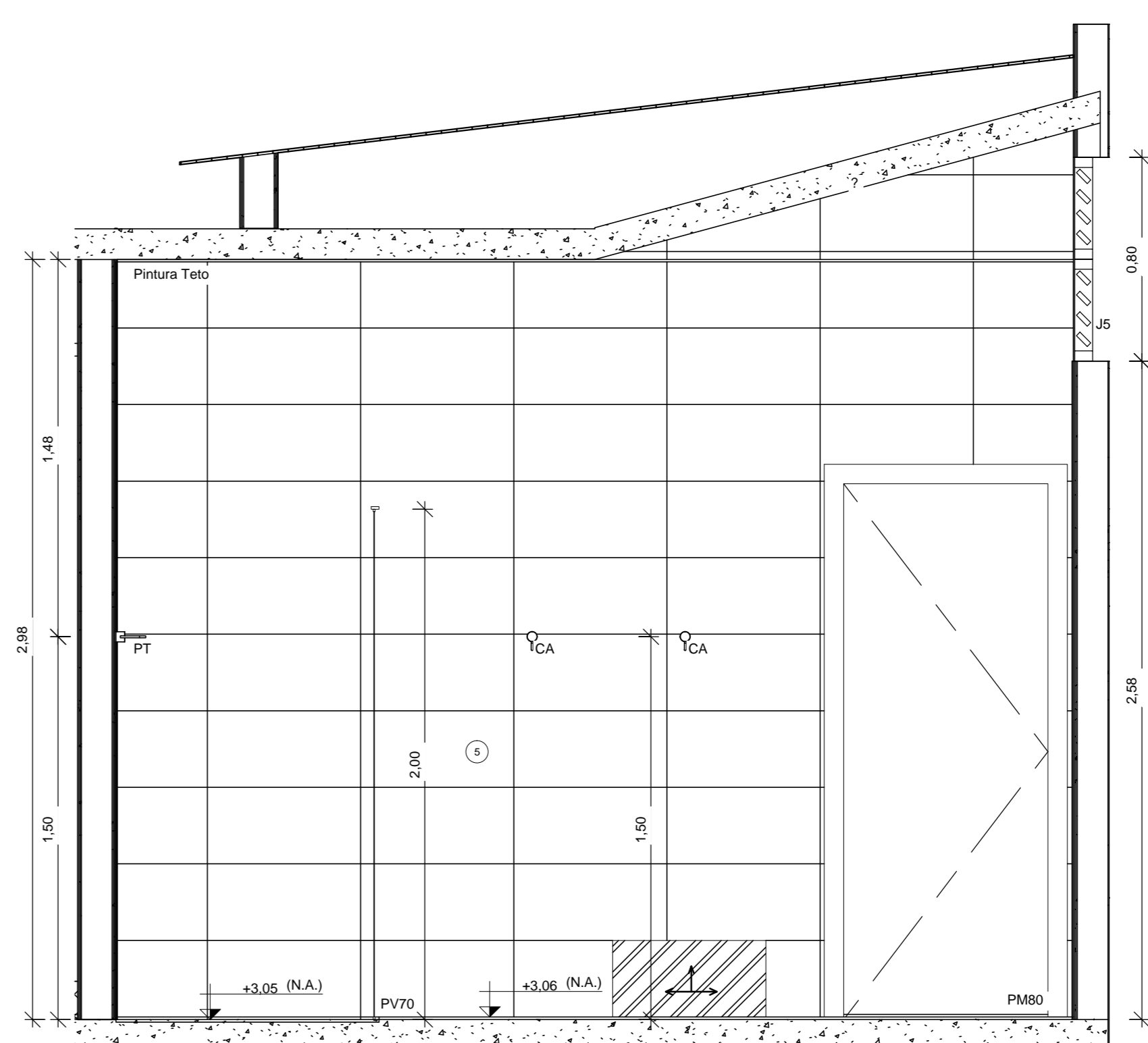

7 I.S. Aloj. Of. Fem. - Seção FF  
1:20

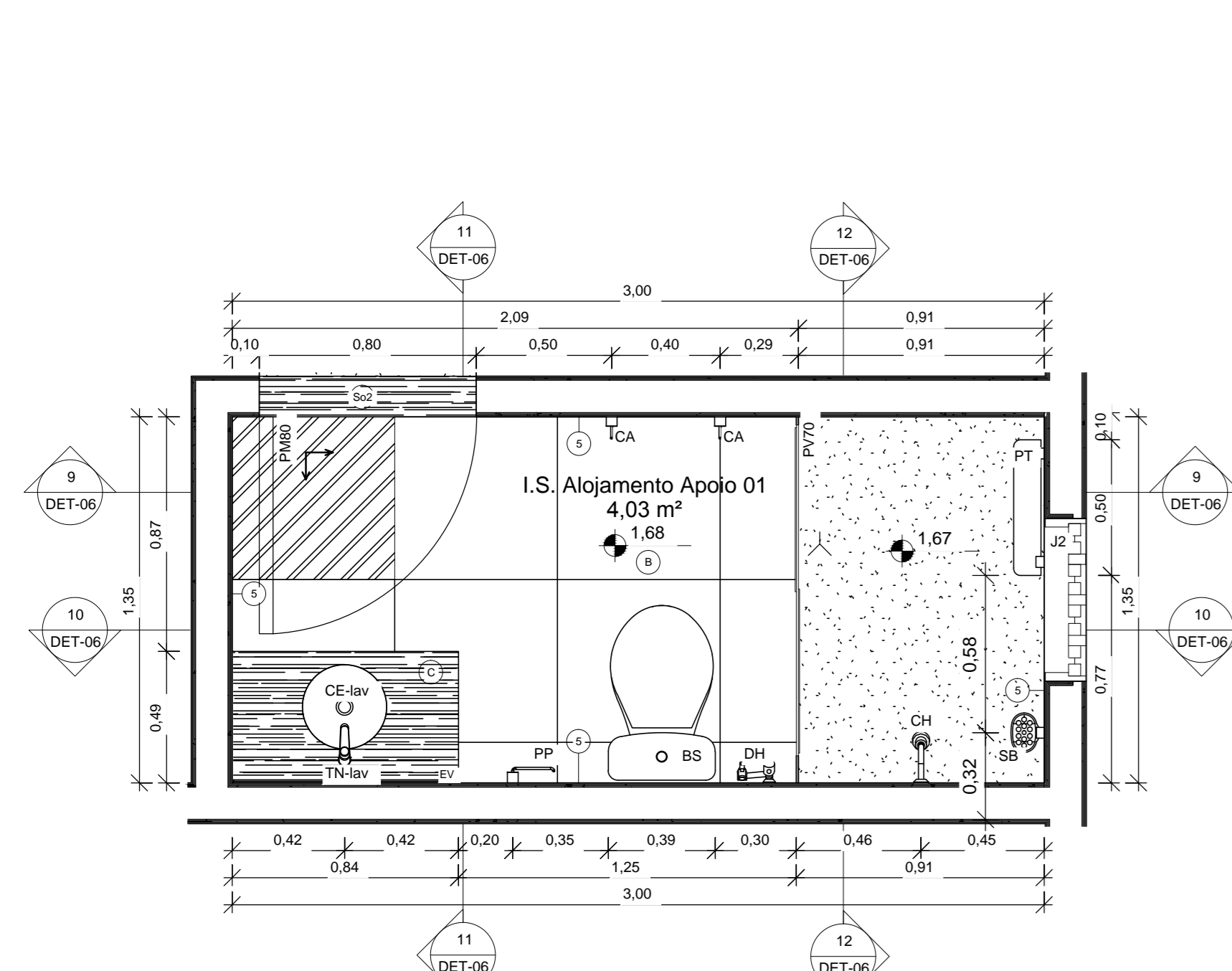

8 Detalhe I.S. - 1º PAV - Apoio 01  
1:20

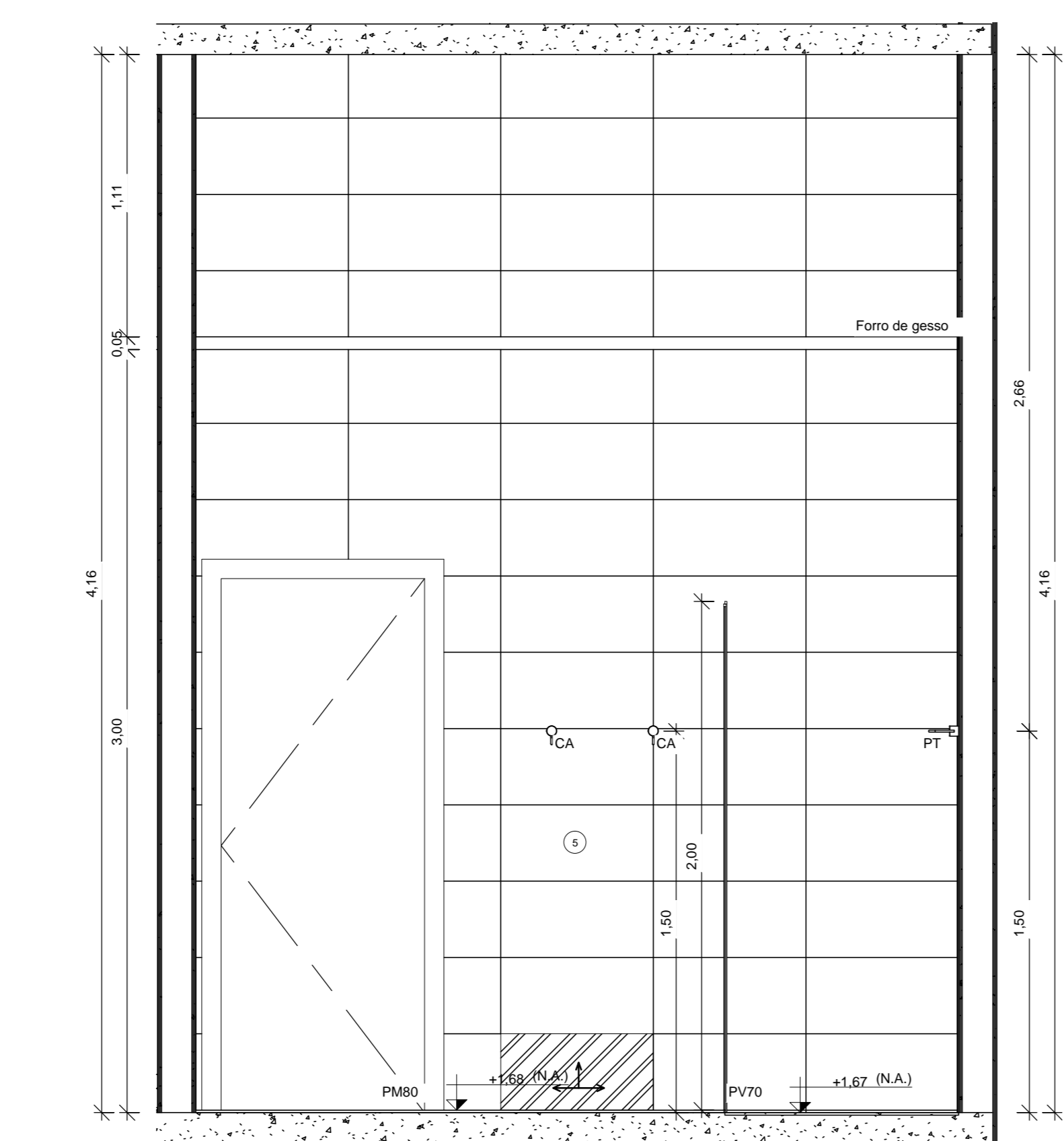

9 I.S. - Apoio 01 - 1º Pav - Seção AA  
1:20

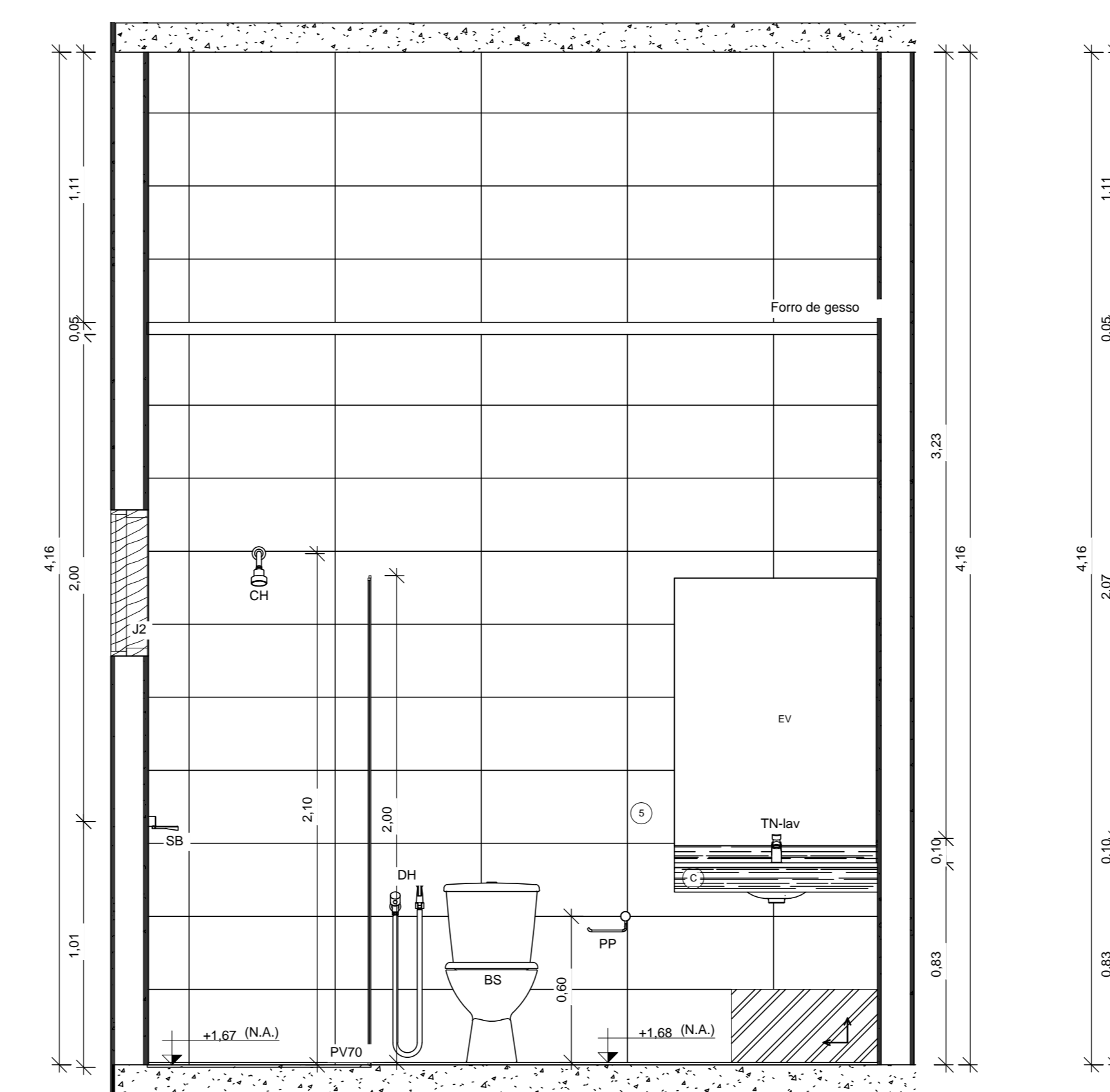

10 I.S. - Apoio 01 - 1º Pav - Seção BB  
1:20

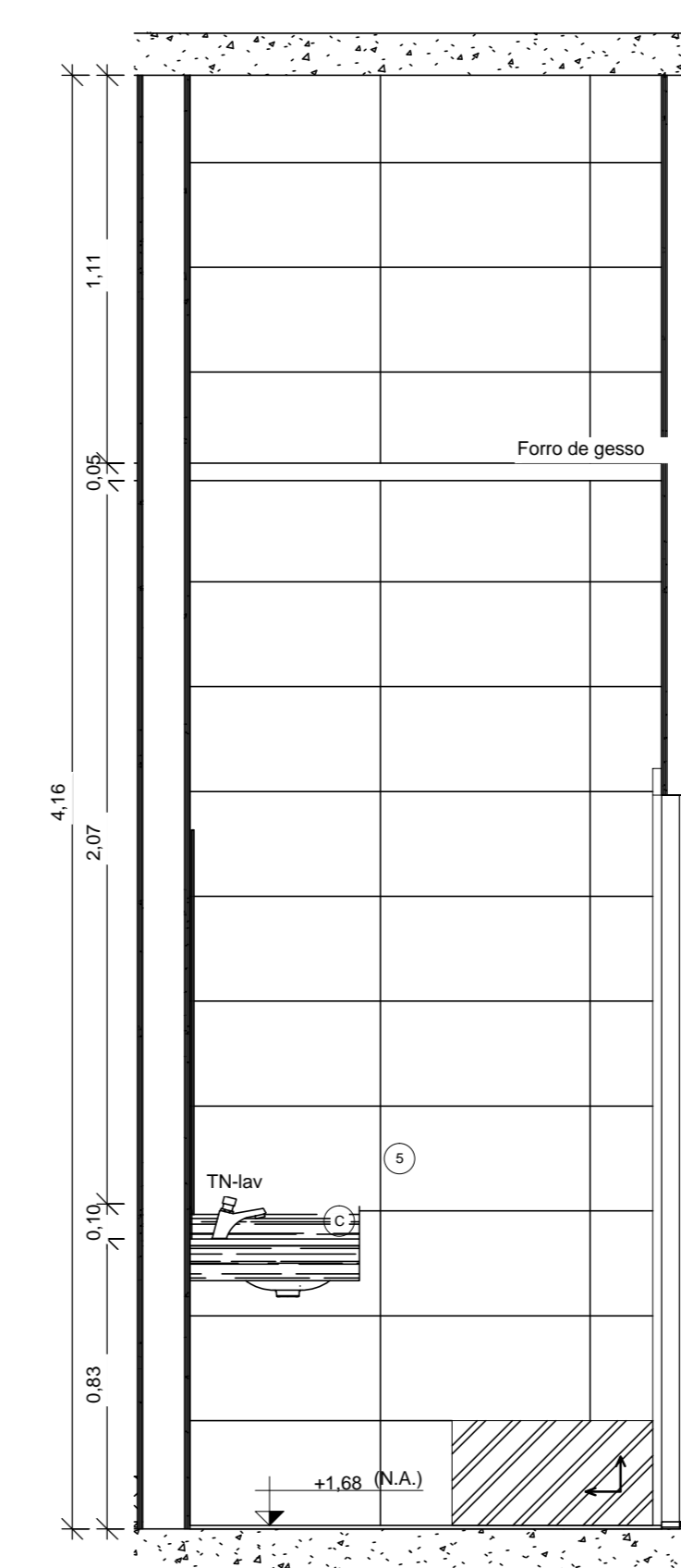

11 I.S. - Apoio 01 - 1º Pav - Seção CC  
1:20

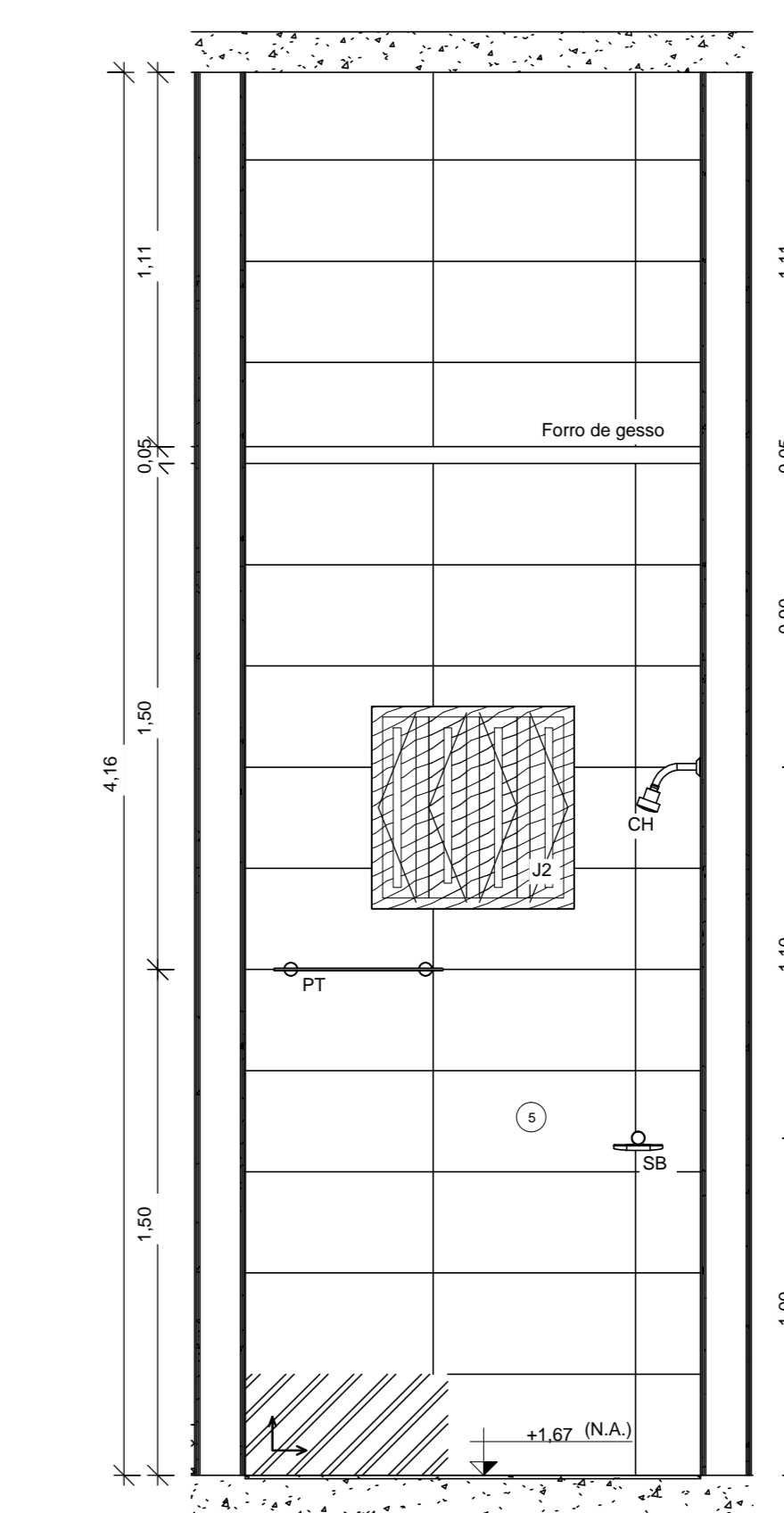

12 I.S. - Apoio 01 - 1º Pav - Seção DD  
1:20

- NOTAS:
- 1 - Todas as medidas deverão ser conferidas no local.
  - 2 - Todas as aberturas deverão ser encaixadas em arcos ou lados quando houver desnível entre os ambientes.
  - 3 - Os pisos dos acessos, escadas e rampas apresentarão superfície regular, firme, estável e antiderrapante.
  - 4 - O profissional responsável pela execução da obra, juntamente com o proprietário, se comprometerá a cumprir a cadeia de sua responsabilidade, atendendo a todas as normas existentes, atendendo acessibilidade a todos, com rampas e outros itens nos termos do Código de Edificações do Distrito Federal.
  - 5 - Pisos: Acompanhar a declividade da via no sentido longitudinal. (Item 6.12.2 - NBR 9050/2015) Inclinação transversal mínima - 2% (Item 6.12 - NBR 9050/2015) Superfície regular e antiderrapante. (Item 6.3.2 - NBR 9050/2015)
  - 6 - Portões de acesso a garagem: Abertura não pode interferir sobre o passeio ou deve ser indicado alme de saída de garagem. (Item 6.15 - NBR 9050/2015)
- DATA DA REVISÃO:

OBRA: Reforma e Ampliação do 1º GBM  
 ENDEREÇO: Setor de Administração Federal Norte-SAFN, Qd 04, Lt 02 - Brasília/DF  
 PROPRIETÁRIO: Corpo de Bombeiros Militar do Distrito Federal  
 AUTOR DO PROJETO: Major QOBM/Compl Eduardo Kin Lie - CAUDF 48451-2  
 Major QOBM/Compl Isa Paula Corrêa Guimarães - CAU A45948-8  
 RESPONSÁVEL TÉCNICO NA EXECUÇÃO DA OBRA: Conforme licitação

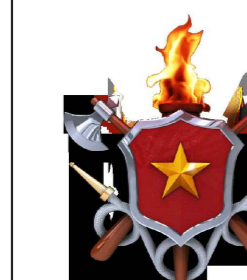

Proprietário: \_\_\_\_\_  
 Assinatura do projeto: \_\_\_\_\_  
 Responsável técnico de execução da obra: \_\_\_\_\_

APROVAÇÃO DA ADMINISTRAÇÃO

APROVAÇÃO CBMDF

PROJETO DE ARQUITETURA - Uso Institucional exclusivo do Corpo de Bombeiros Militar do Distrito Federal		
LOCAL: BRASIL/DF	OBRA: Reforma e Ampliação do 1º GBM	FOLHA:
TÍTULO: 20 - Detalhes - Alojamento Of. Fem., Socorristas e Apoio 01 - 1º pav	ÁREA TOTAL:	DET-06
ARQ	ATA DO PROJETO: 2016	ESCALA:

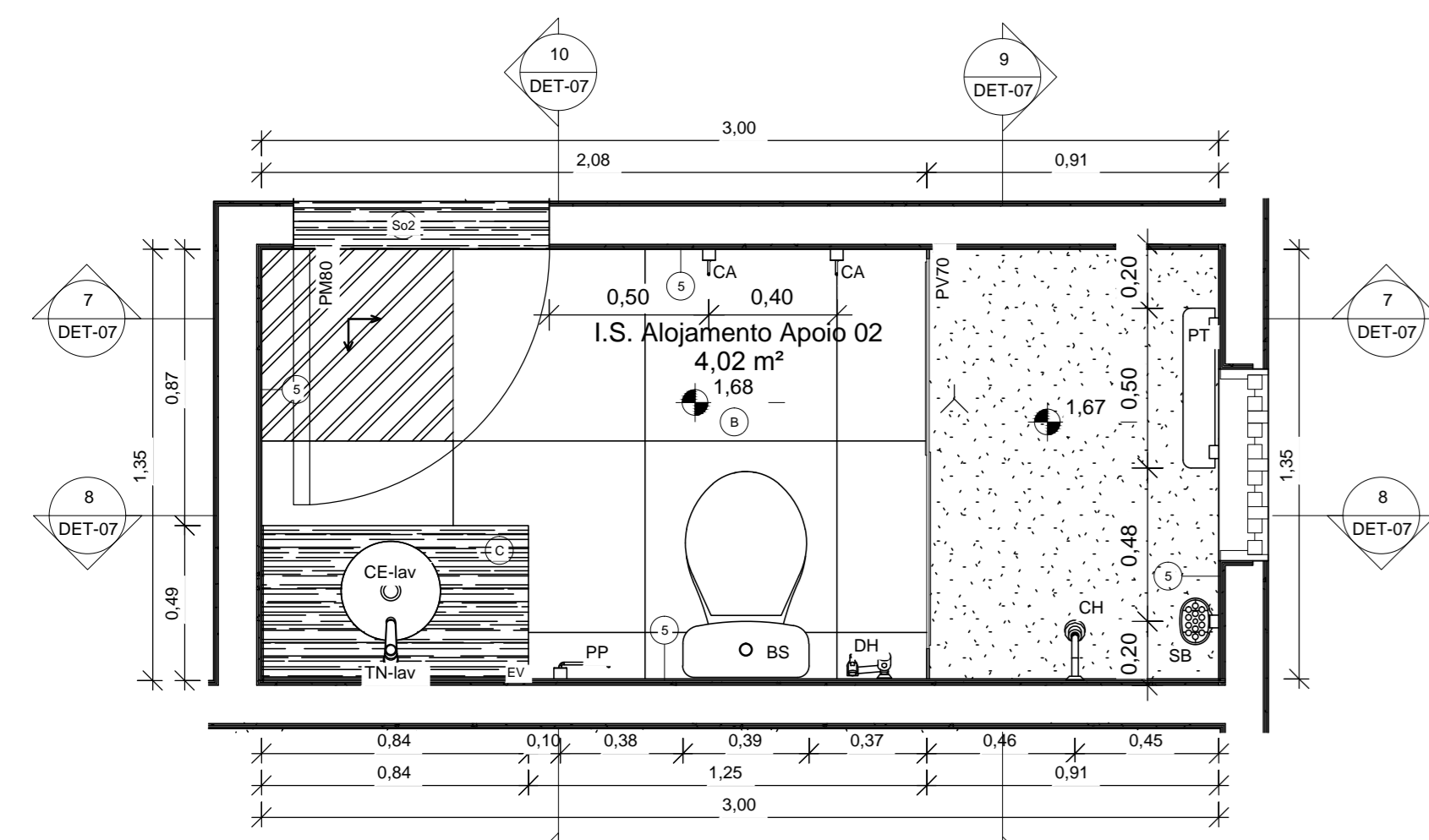

Detalhe I.S. - 1º PAV - Apoio  
02  
1:20

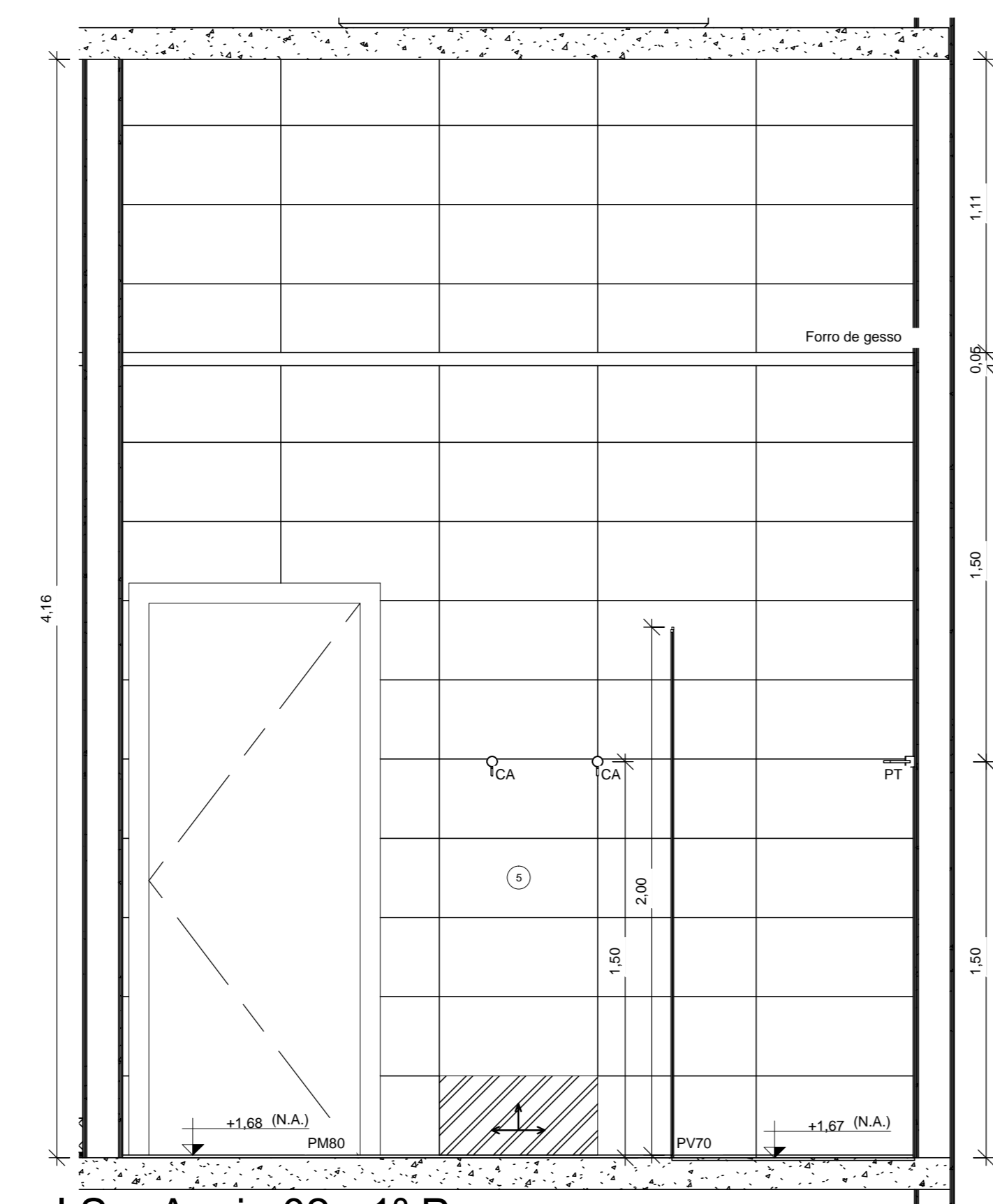

I.S. - Apoio 02 - 1º Pav -  
Seção AA  
1:20

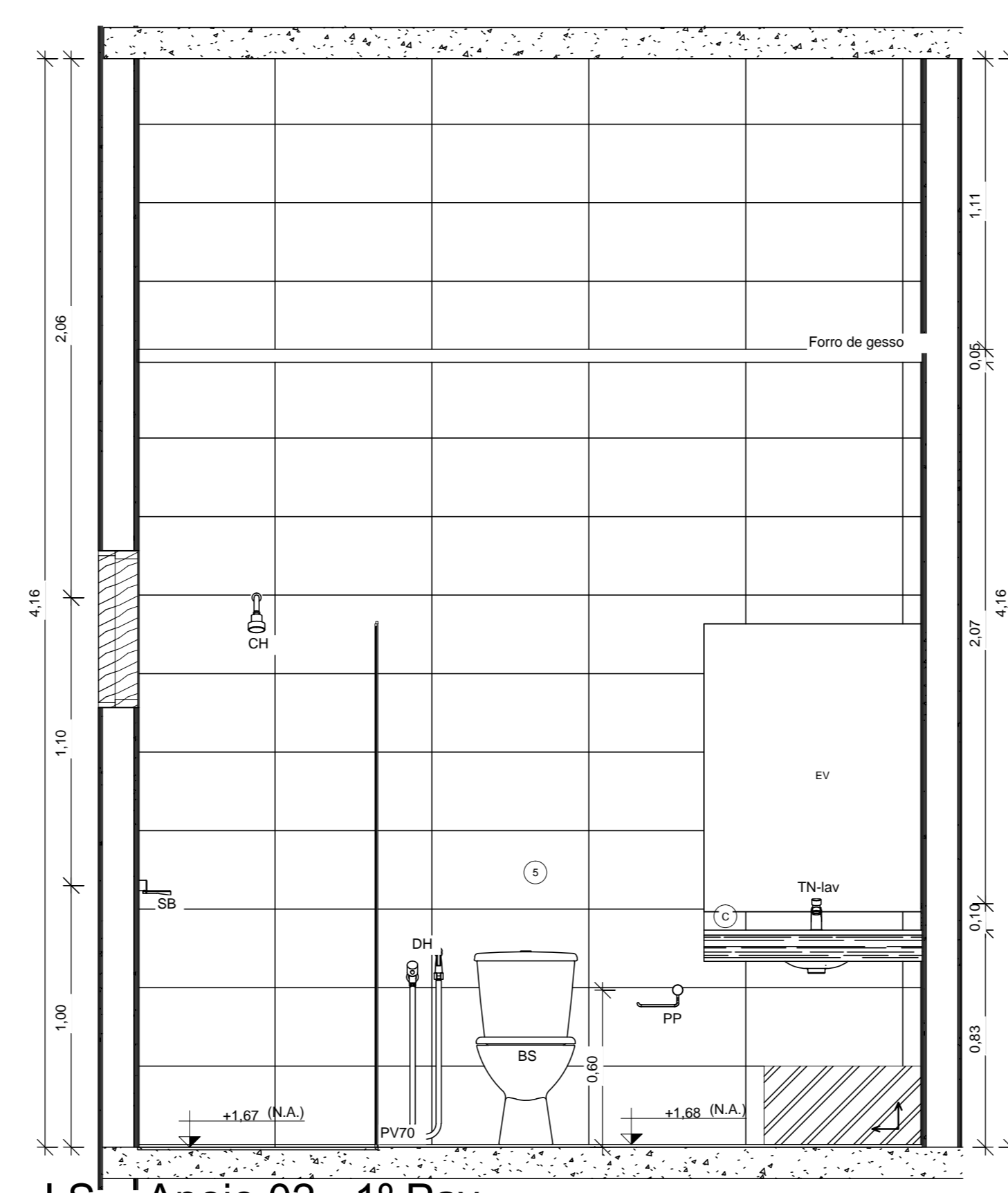

I.S. - Apoio 02 - 1º Pav -  
Seção BB  
1:20

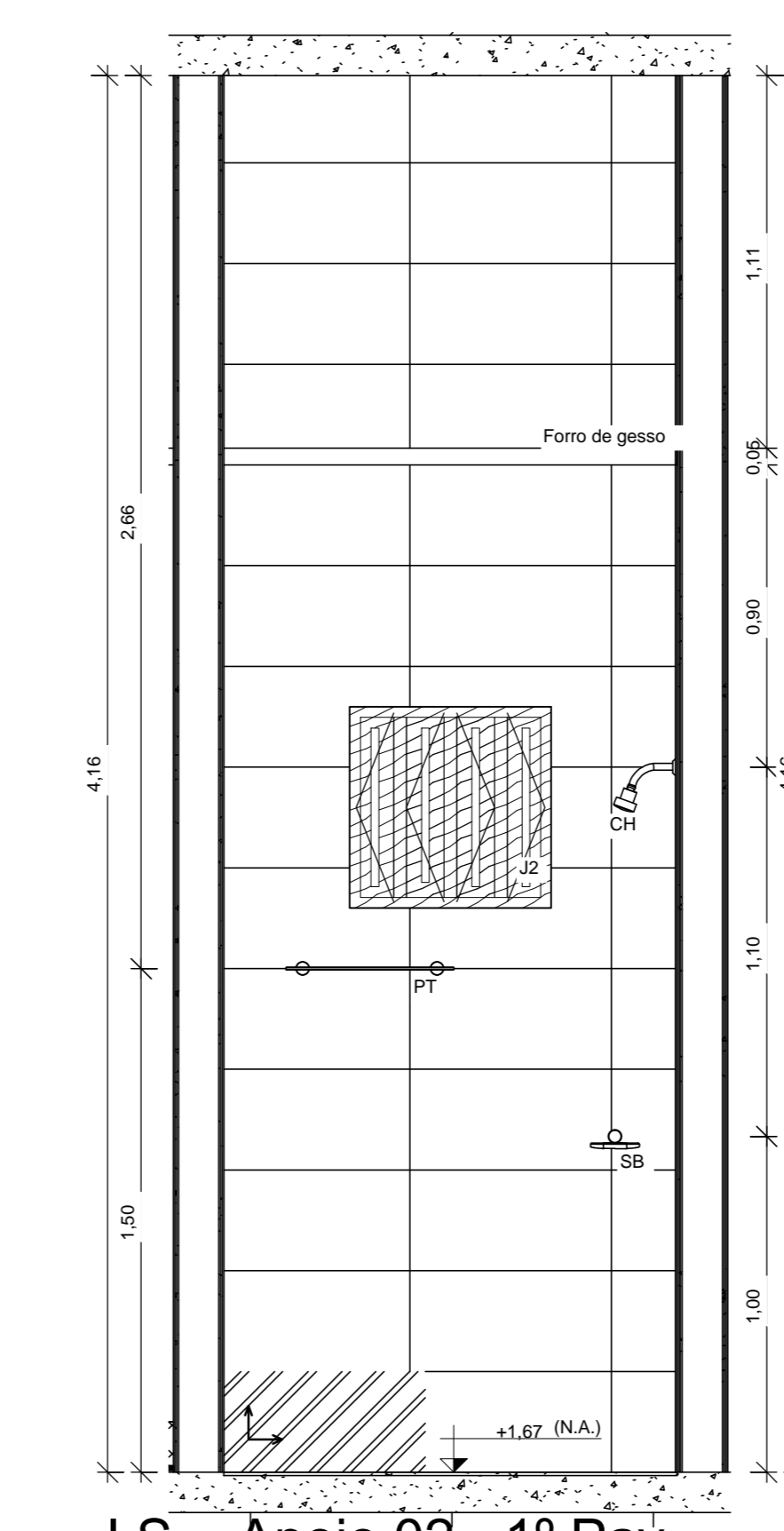

I.S. - Apoio 02 - 1º Pav -  
Seção CC  
1:20

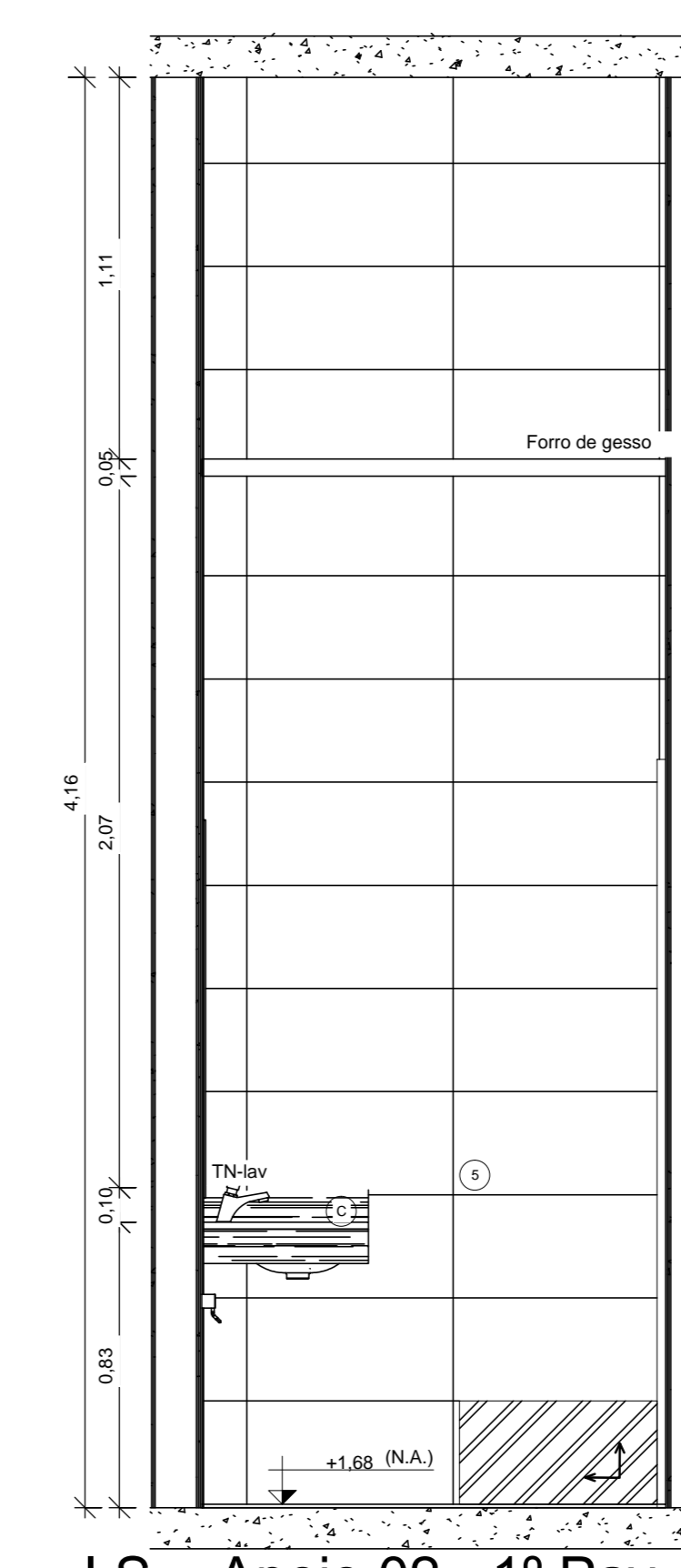

I.S. - Apoio 02 - 1º Pav -  
Seção DD  
1:20

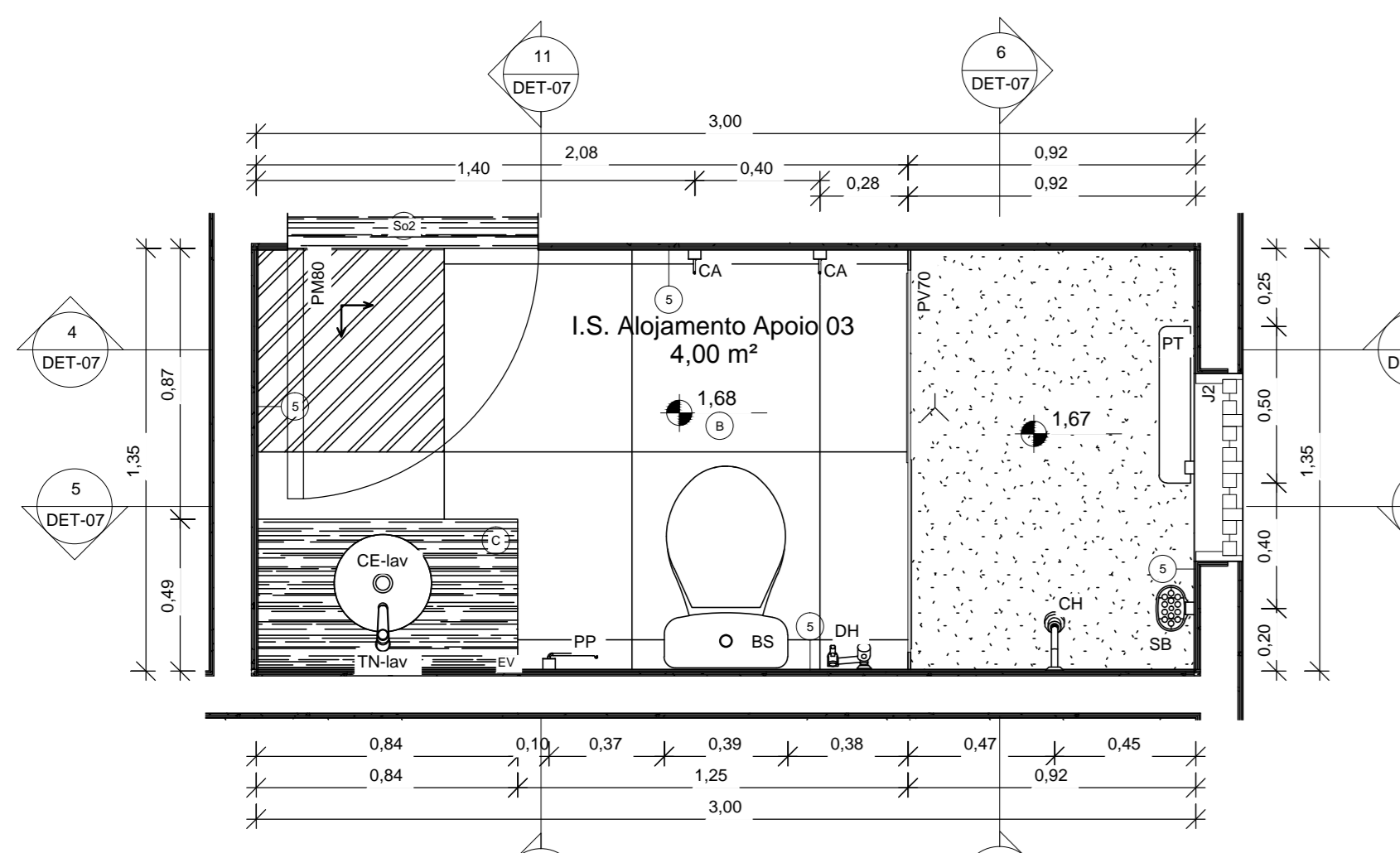

Detalhe I.S. - 1º PAV - Apoio  
03  
1:20

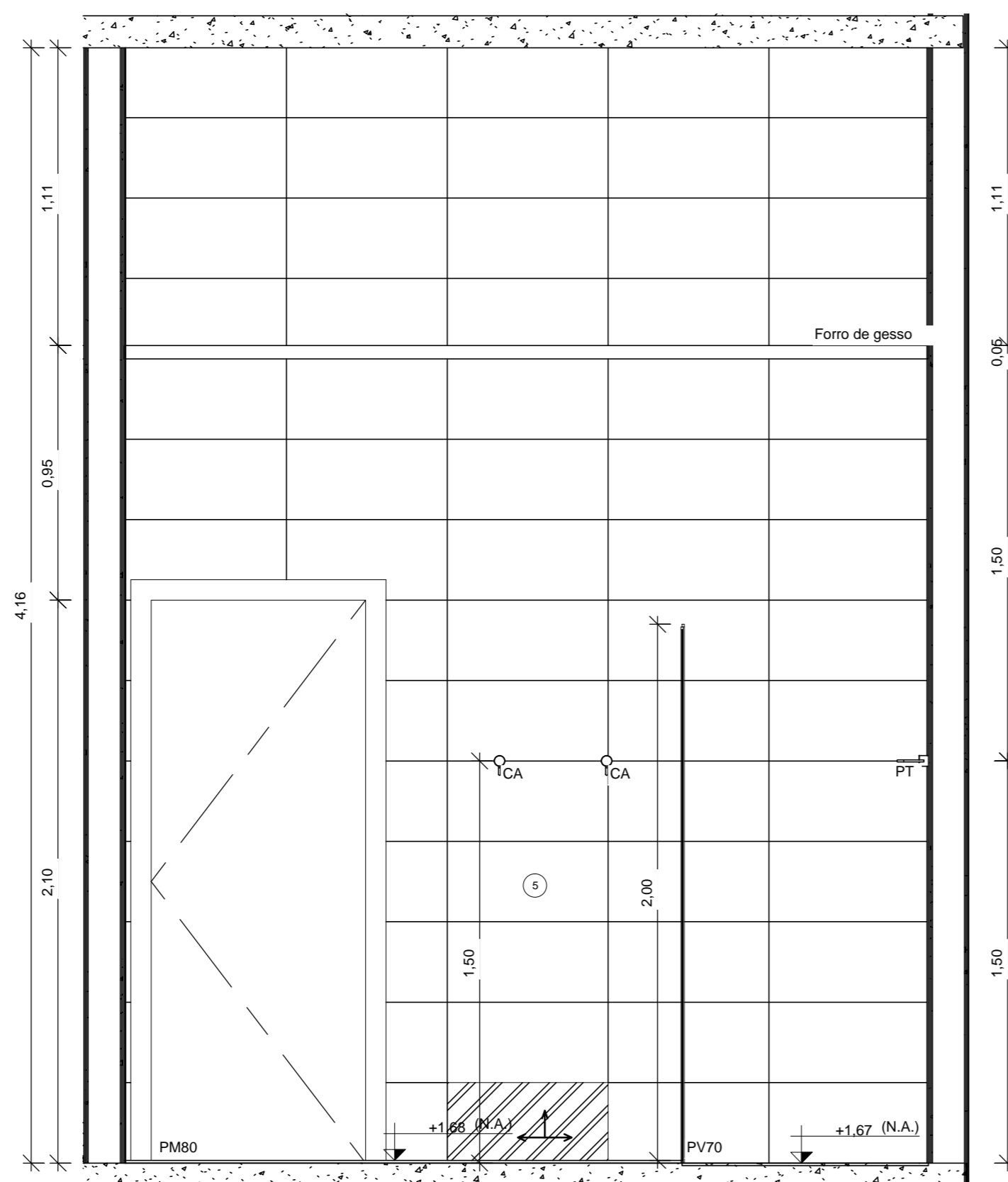

I.S. - Apoio 03 - 1º Pav -  
Seção AA  
1:20

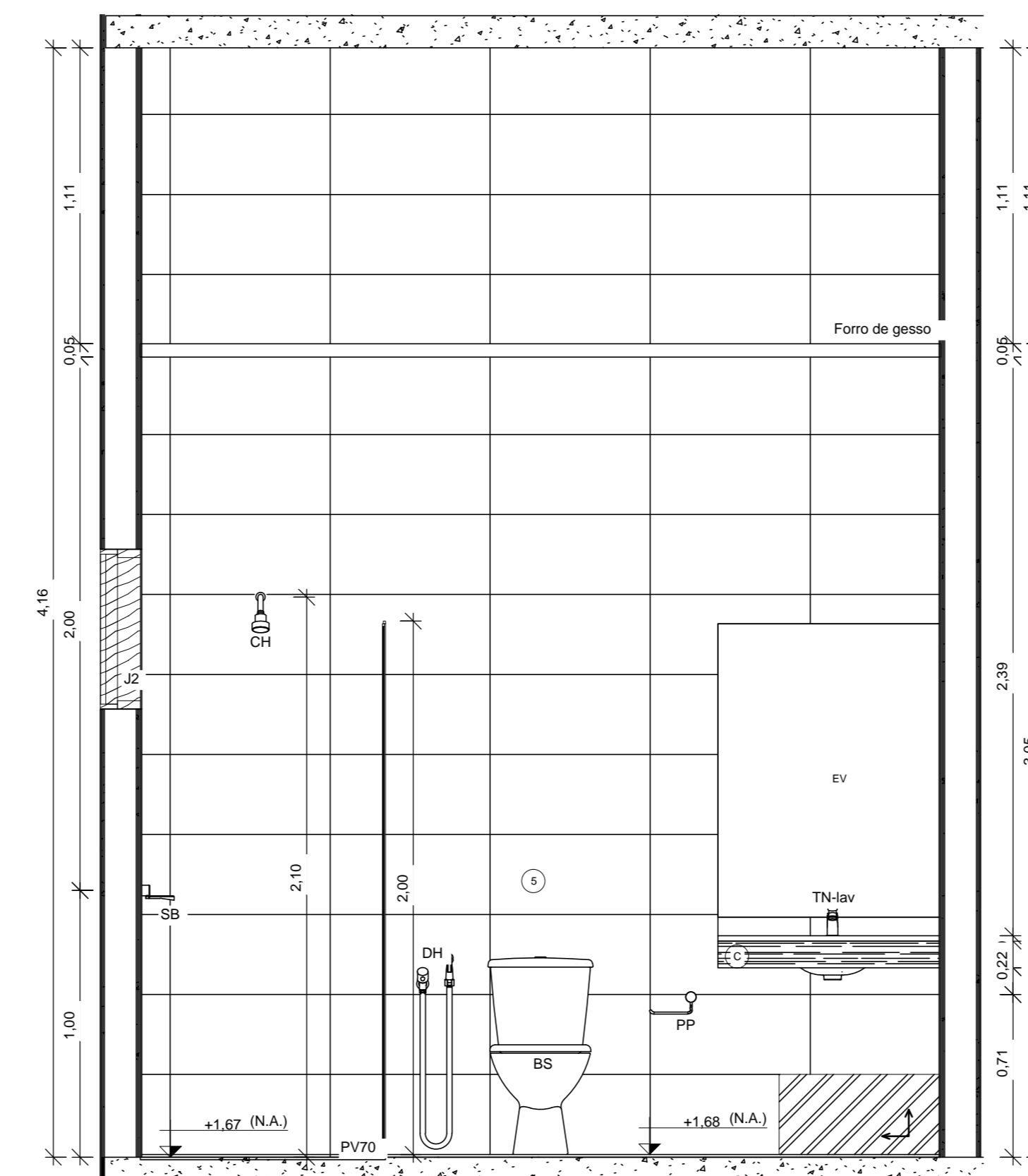

I.S. - Apoio 03 - 1º Pav -  
Seção BB  
1:20

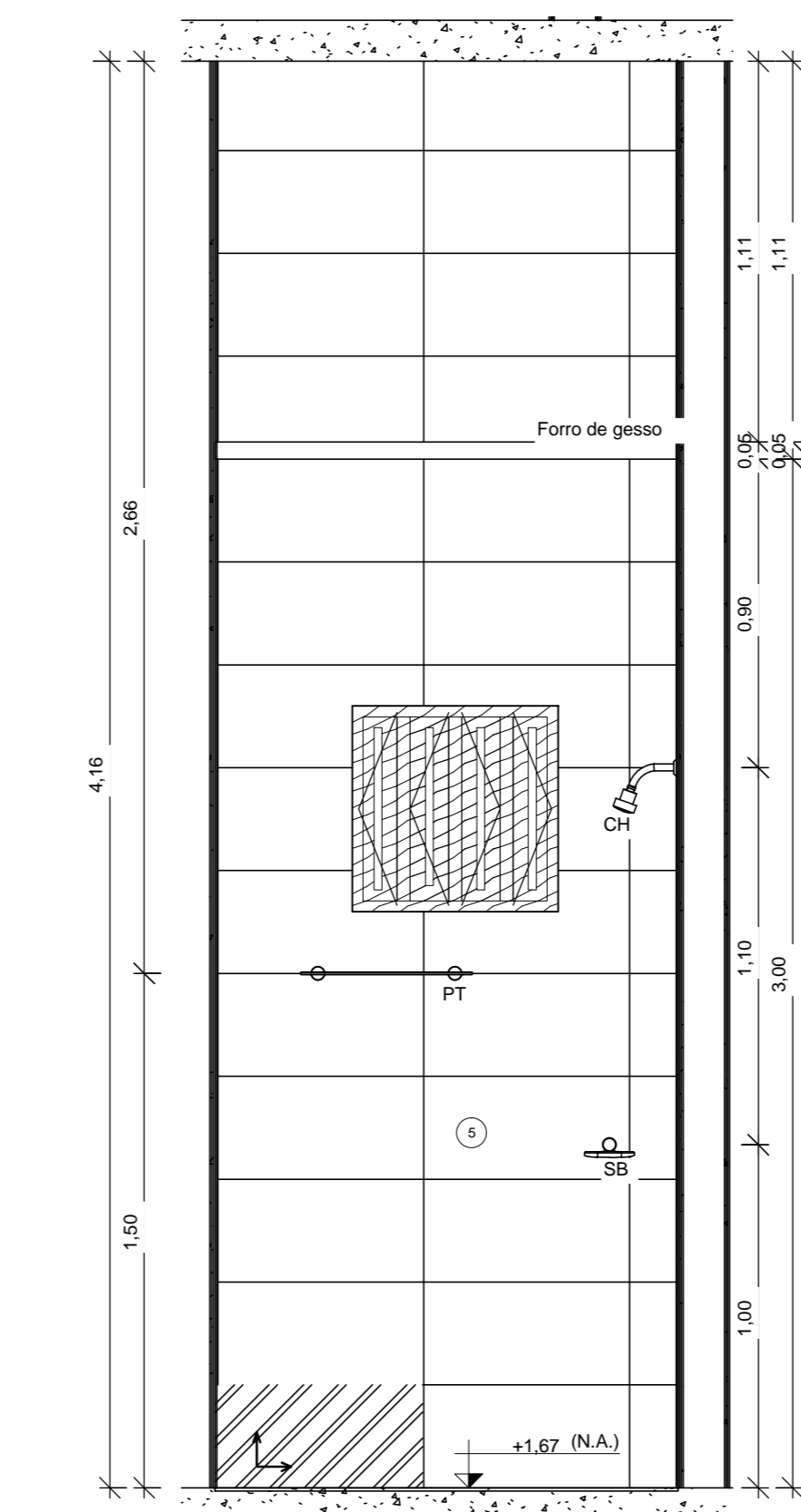

I.S. - Apoio 03 - 1º Pav -  
Seção CC  
1:20

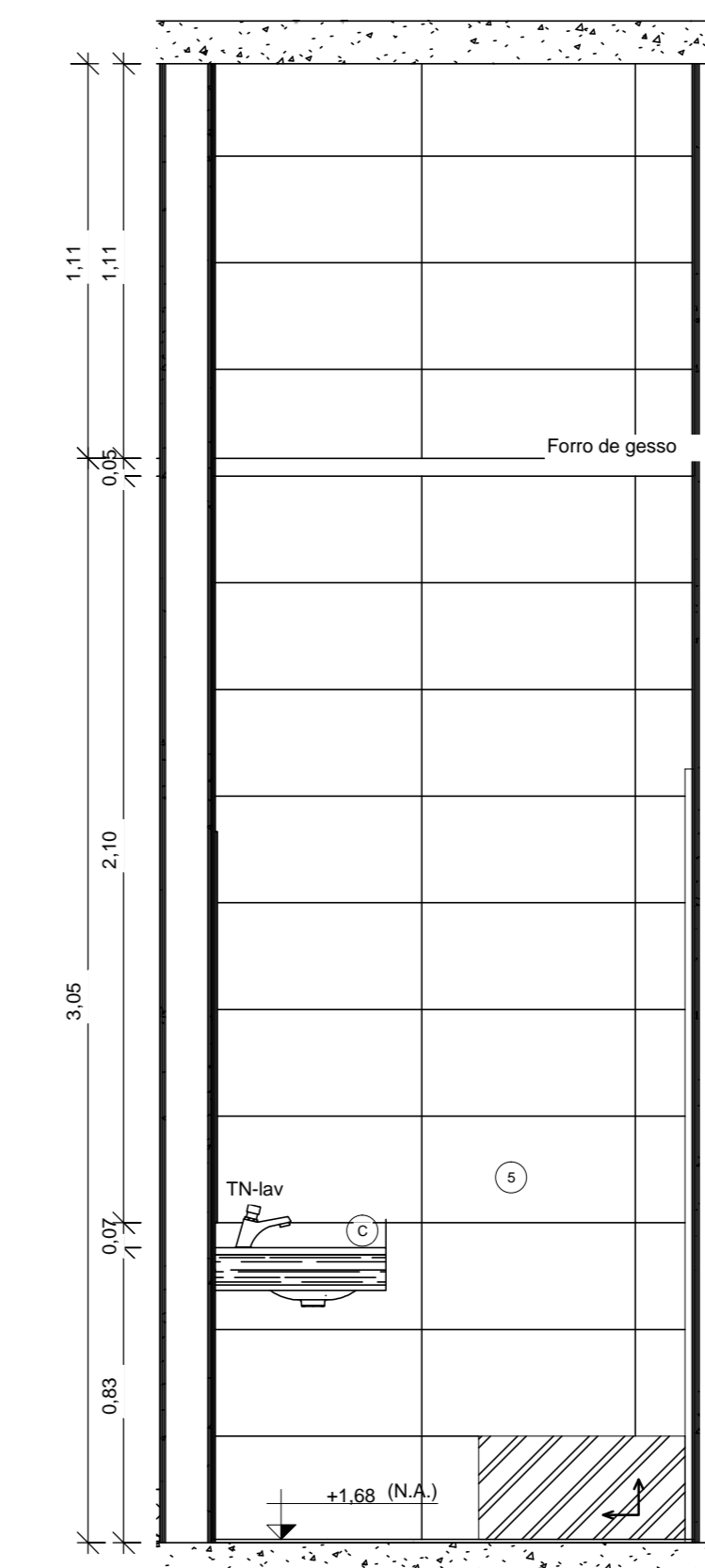

I.S. - Apoio 03 - 1º Pav -  
Seção DD  
1:20

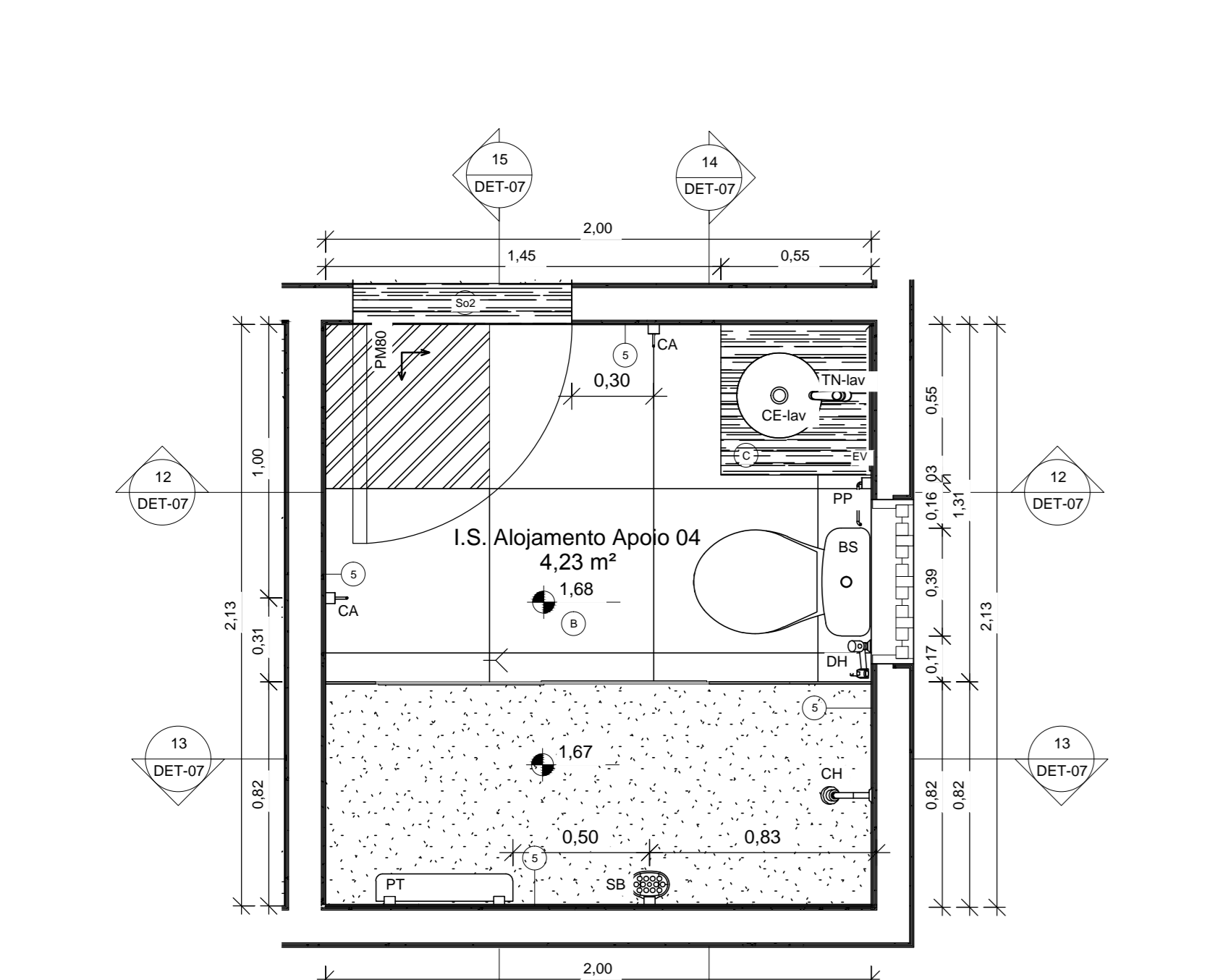

Detalhe I.S. - 1º PAV - Apoio  
04  
1:20

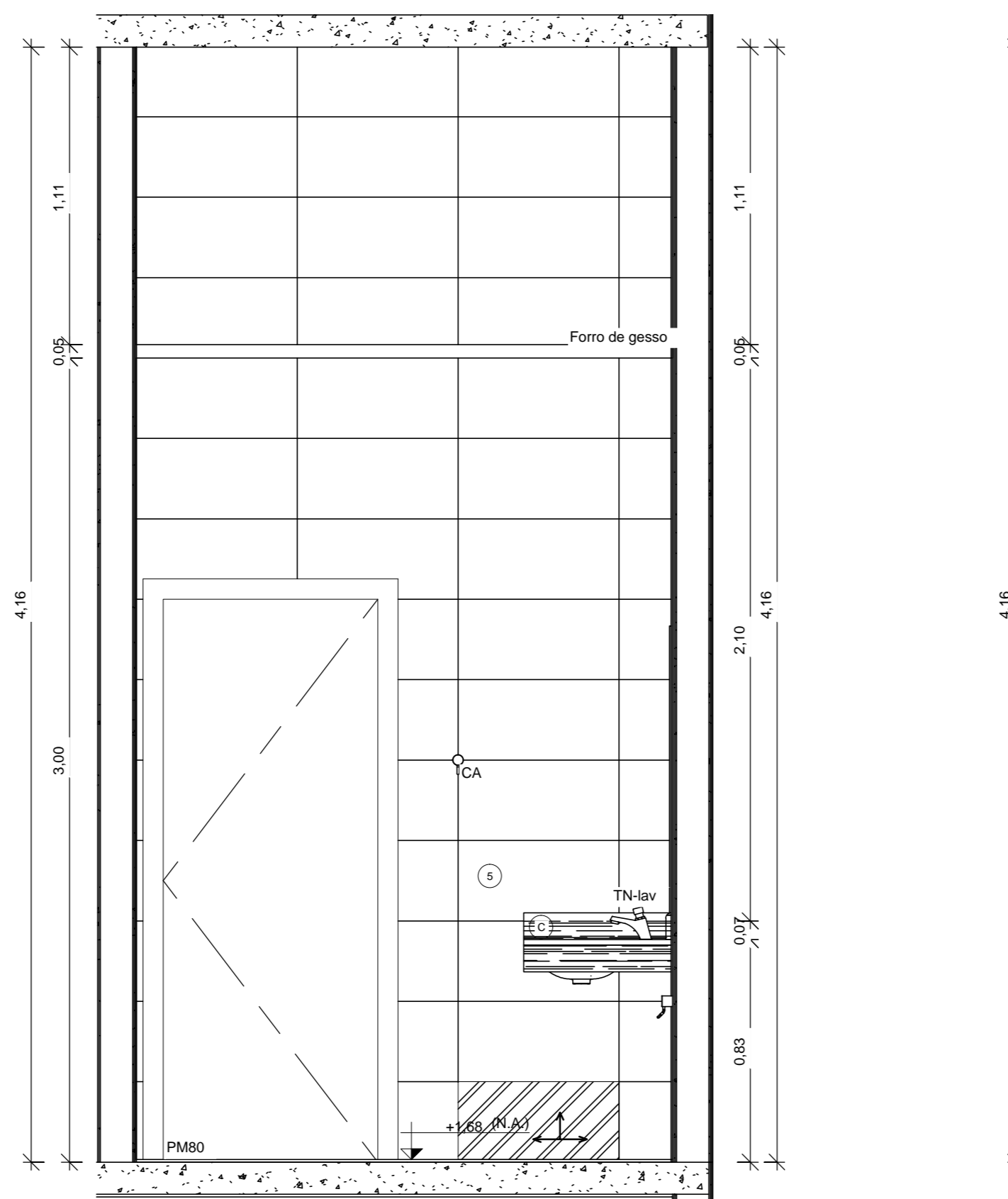

I.S. - Apoio 04 - 1º Pav -  
Seção AA  
1:20

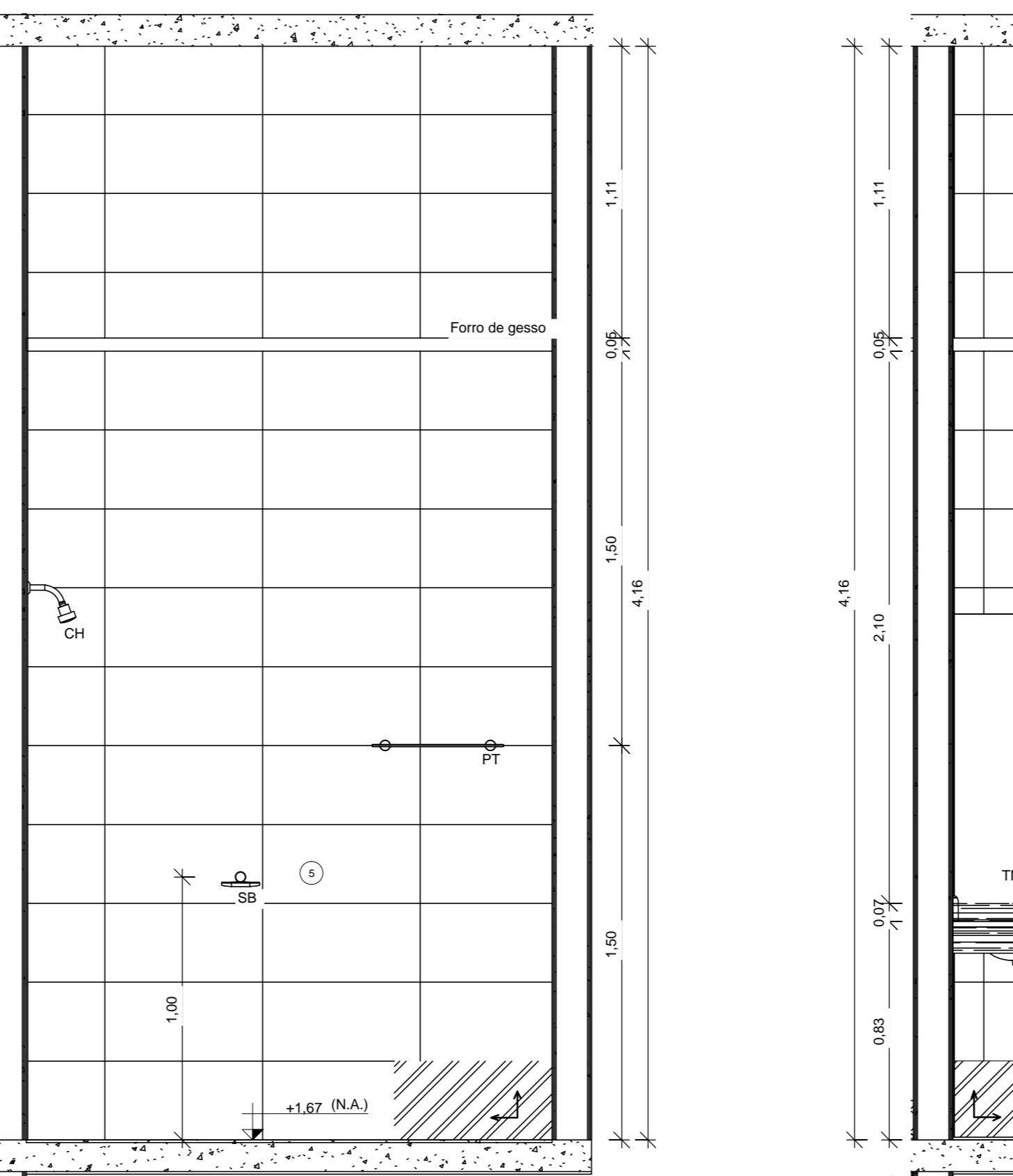

I.S. - Apoio 04 - 1º Pav -  
Seção BB  
1:20

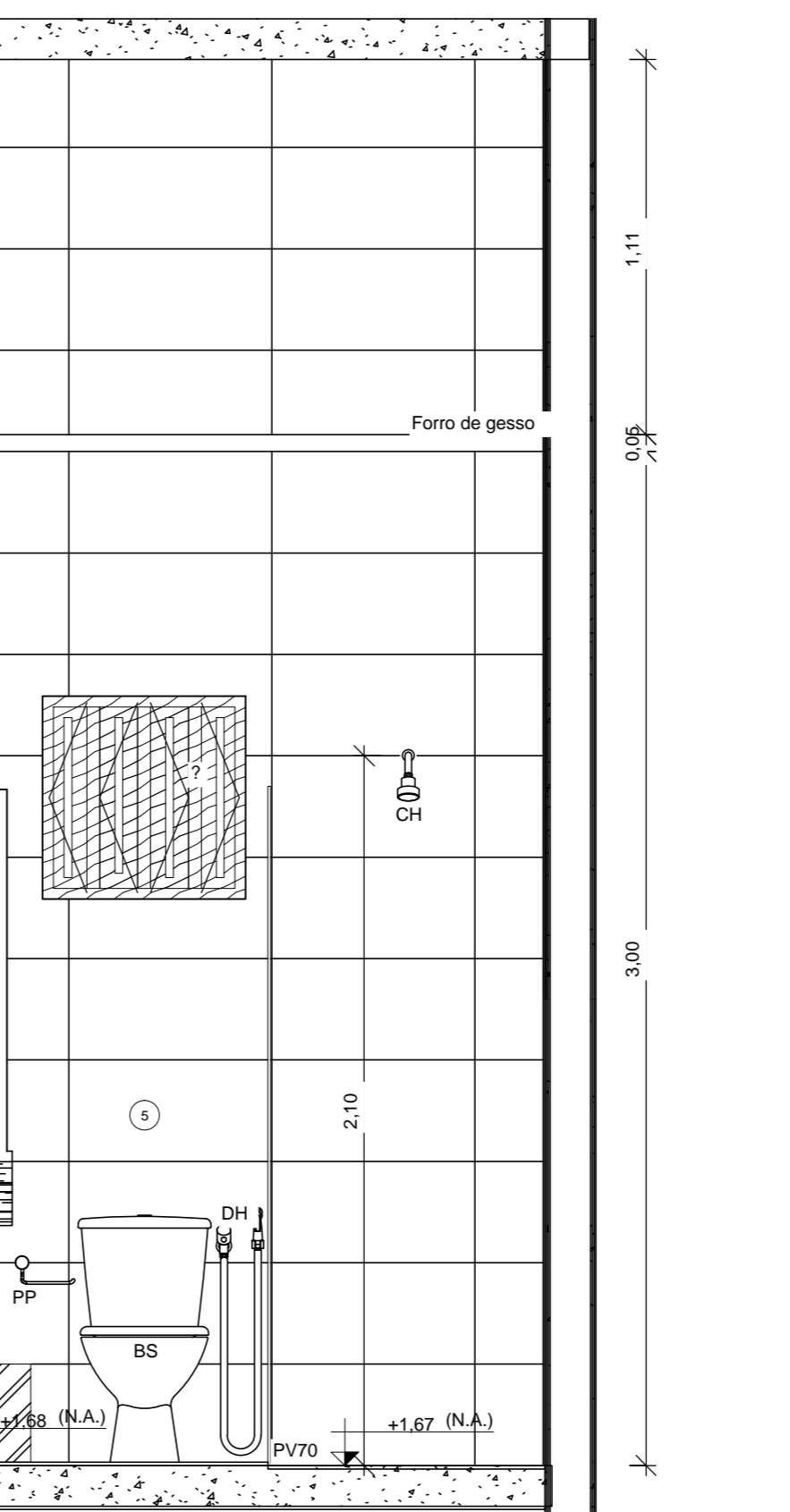

I.S. - Apoio 04 - 1º Pav -  
Seção CC  
1:20

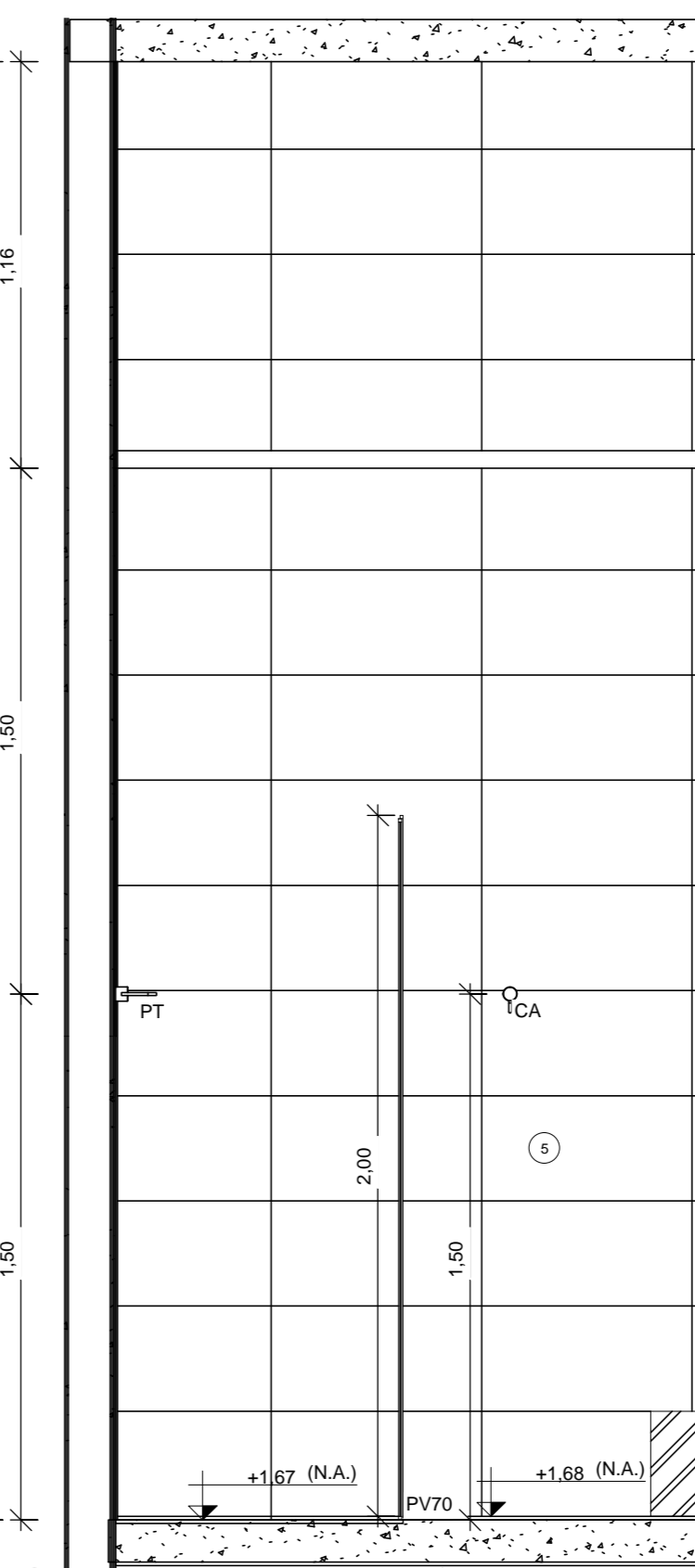

I.S. - Apoio 04 - 1º Pav -  
Seção DD  
1:20

NOTAS:  
1 - Todas as medidas deverão ser conferidas no local.  
2 - Todas as aberturas deverão ser encaixadas em arcos ou lados quando houver desnível entre os ambientes.  
3 - Os pisos dos acessos, escadas e rampas apresentarão superfície regular, firme, estável e antiderrapante.  
4 - O profissional responsável pela execução da obra, juntamente com o proprietário, se comprometerá a cumprir a cotação de sua responsabilidade, adaptando-a com as condições existentes, atendendo acessibilidade a todos, com rampas e outros itens nos termos do Código de Edificações do Distrito Federal.  
5 - Pisos: Acompanhar a declividade da via no sentido longitudinal. (Item 6.12.2 - NBR 9050/2015)  
Indicação transversal mínima - 3% (Item 6.12 - NBR 9050/2015)  
Superfície regular e antiderrapante. (Item 6.3.2 - NBR 9050/2015)  
6 - Portões de acesso a garagem: Abertura não pode interferir sobre o passeio ou deve ser indicado alarabe de saída de garagem. (Item 6.15 - NBR 9050/2015)  
DATA DA REVISÃO:

OBRA:  
**Reforma e Ampliação do 1º GBM**  
ENDEREÇO:  
**Sector de Administração Federal Norte-SAFN, Qd 04, Lt 02 - Brasília/DF**  
PROPRIETÁRIO:  
**Corpo de Bombeiros Militar do Distrito Federal**  
AUTOR DO PROJETO:  
**Majior QOBM/Compl Eduardo Kin Lie - CAUDF 48451-2**  
**Majior QOBM/Compl Isa Paula Corrêa Guimarães - CAU A45948-8**  
RESPONSÁVEL TÉCNICO NA EXECUÇÃO DA OBRA:  
**Conforme Licitação**

 Proprietário  
Assinatura do projeto  
Responsável técnico na execução da obra

APROVAÇÃO DA ADMINISTRAÇÃO  
APROVAÇÃO CBMDF

PROJETO DE ARQUITETURA - Uso Institucional exclusivo do Corpo de Bombeiros Militar do Distrito Federal  
LOCAL: BRASÍLIA/DF  
OBRA: Reforma e Ampliação do 1º GBM  
FOLHA: DET-07  
TÍTULO: 21 - Detalhes - Apoio 02, Apoio 03 e Apoio 04 - 1º pavimento  
ARQ  
ATA DO PROJETO: 2016  
ESCALA:  
ÁREA TOTAL:

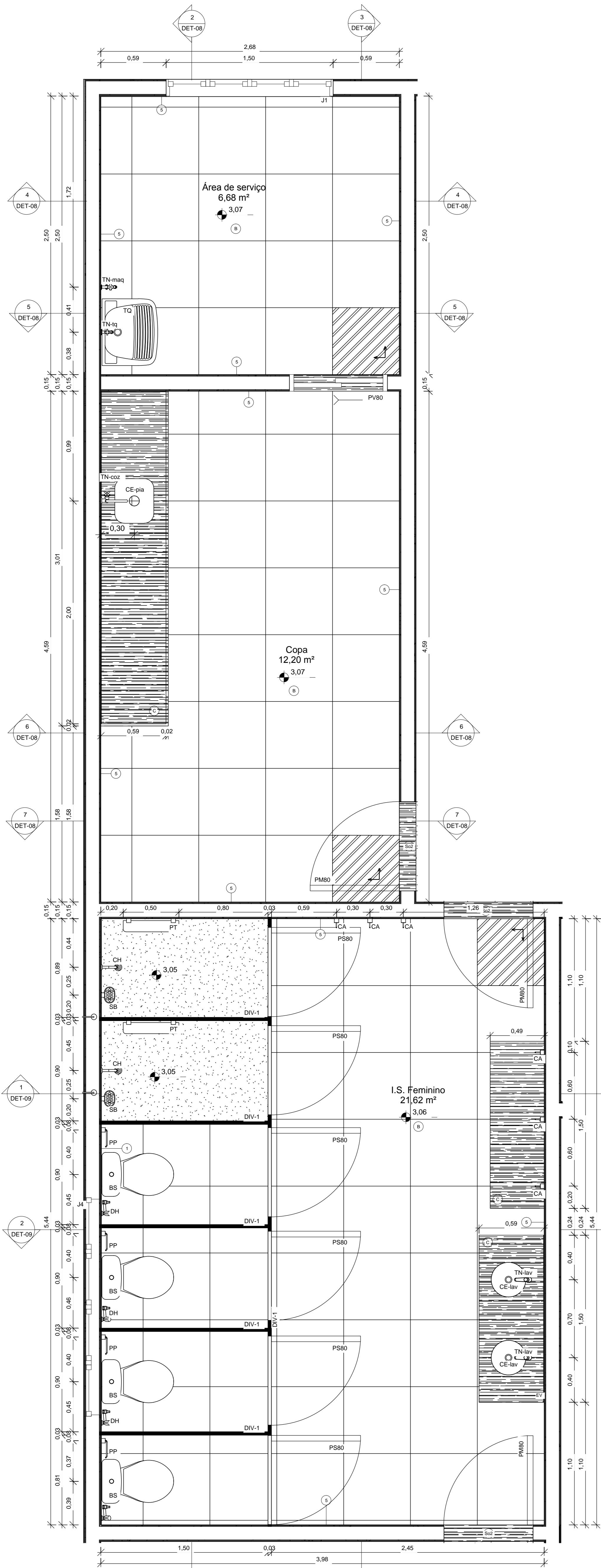

1 Detalhe I.S. - 1º PAV - Feminino  
1:20

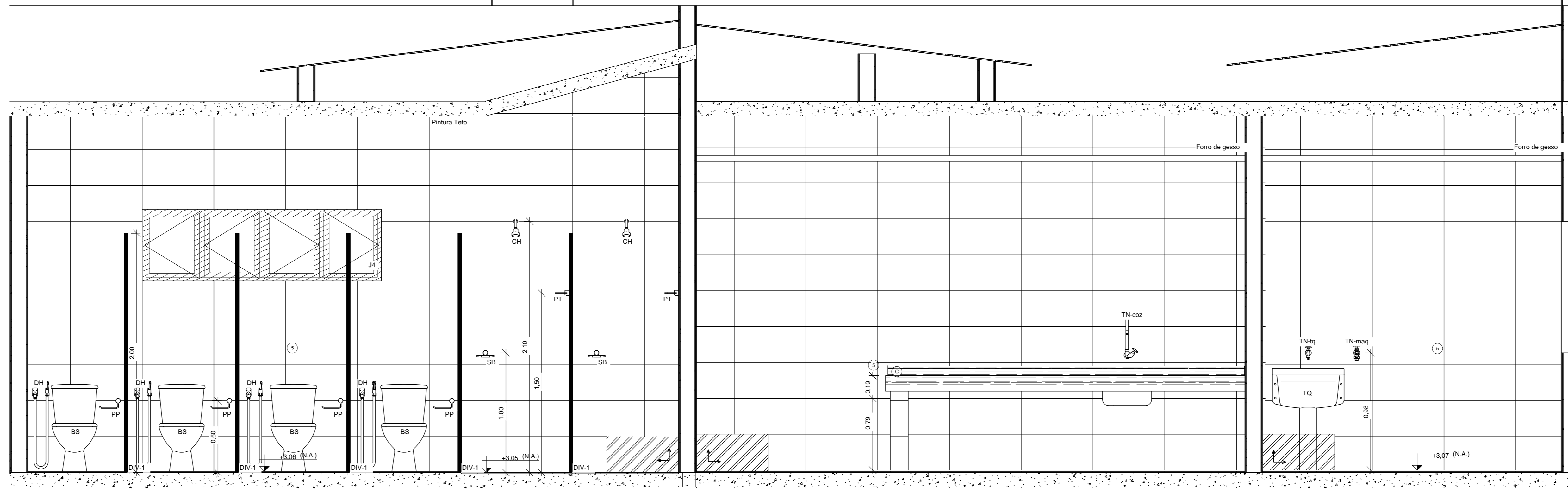

2 I.S. Feminino, Copa e Área de Serviço - Seção AA  
1:20

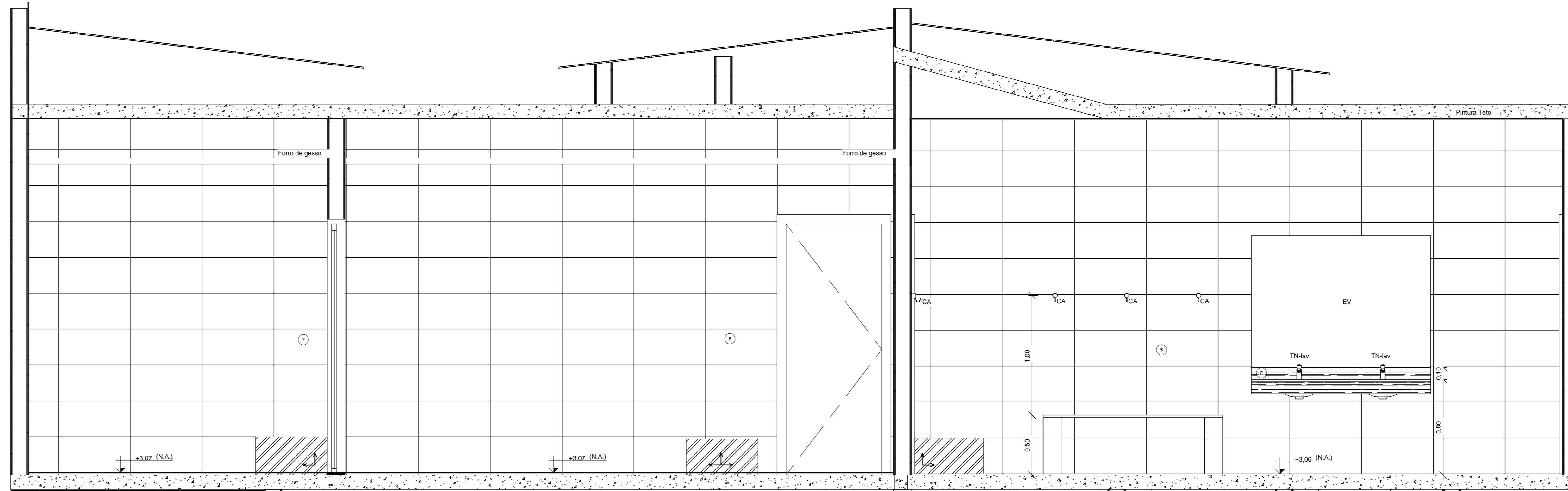

3 I.S. Feminino, Copa e Área de Serviço - Seção BB  
1:20

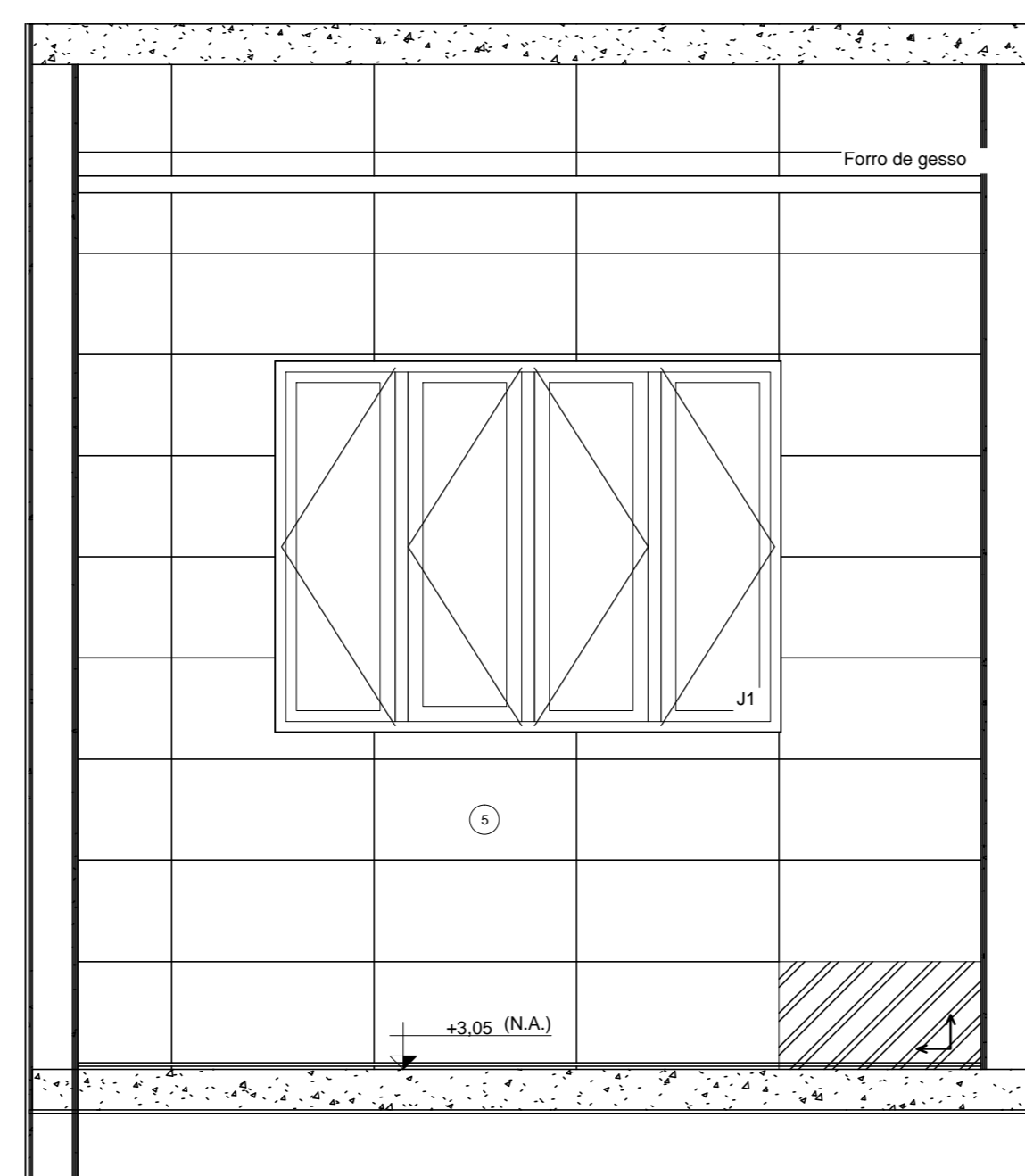

4 I.S. Feminino, Copa e Área de Serviço - Seção CC  
1:20

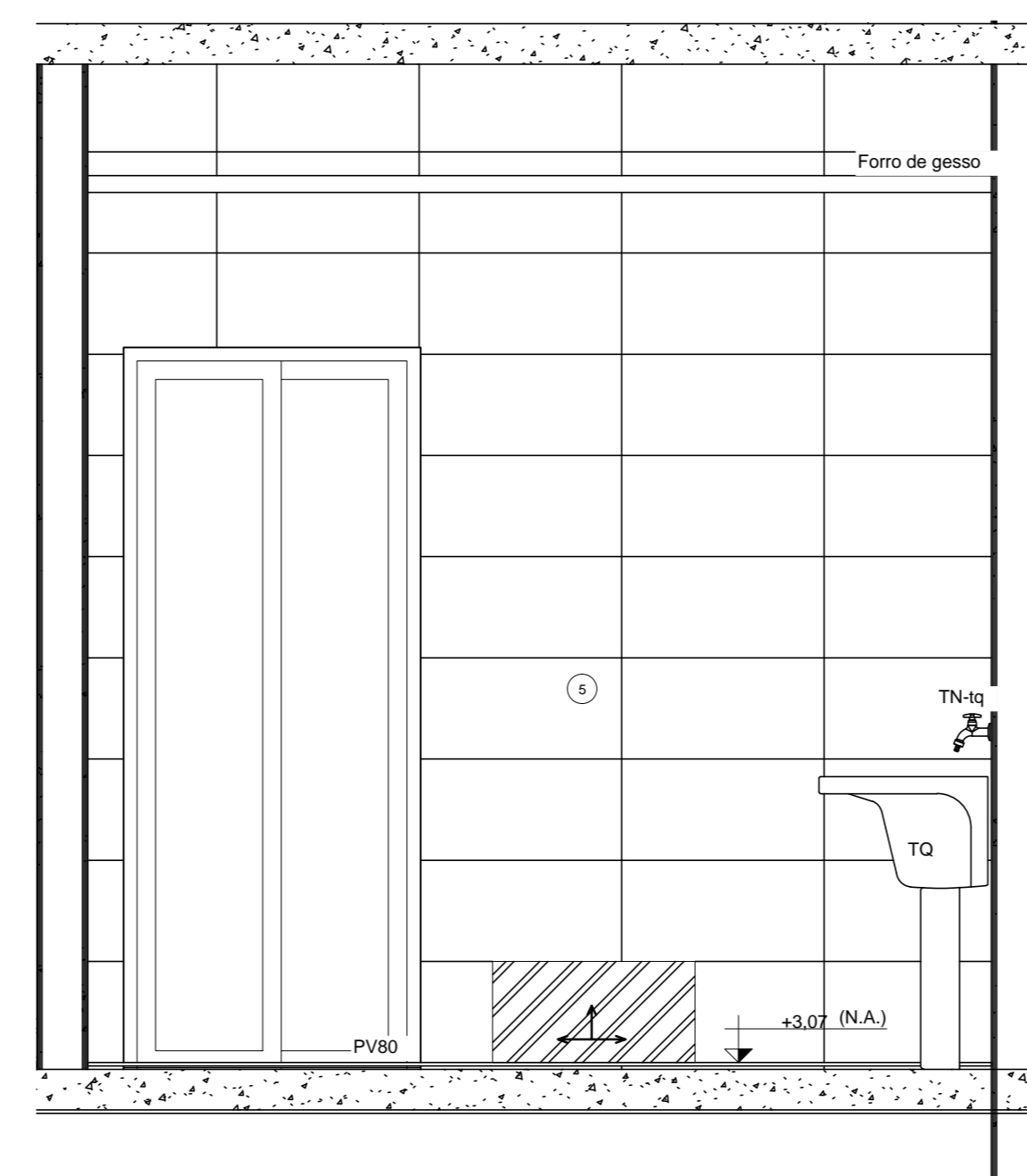

5 I.S. Feminino, Copa e Área de Serviço - Seção DD  
1:20

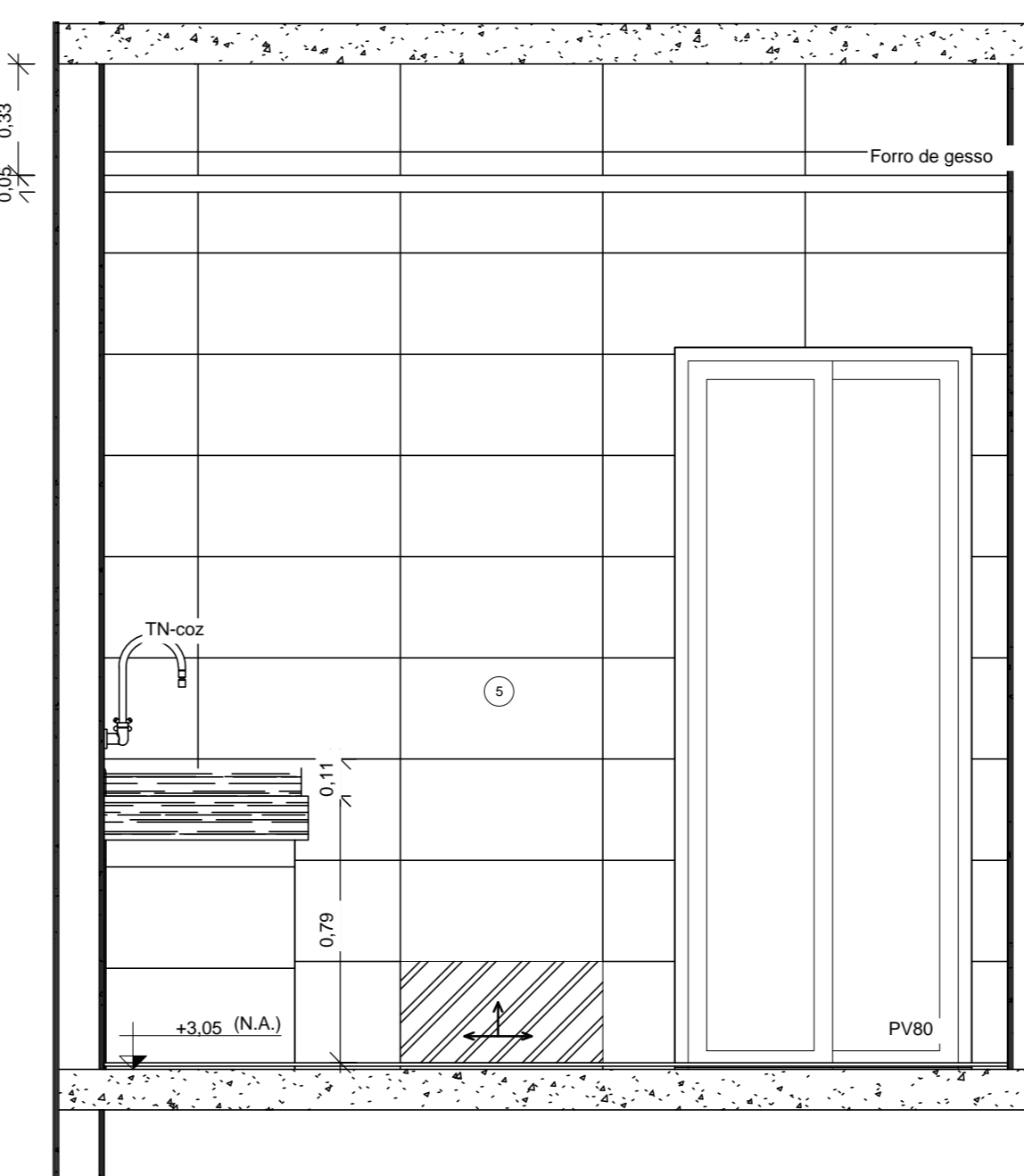

6 I.S. Feminino, Copa e Área de Serviço - Seção EE  
1:20

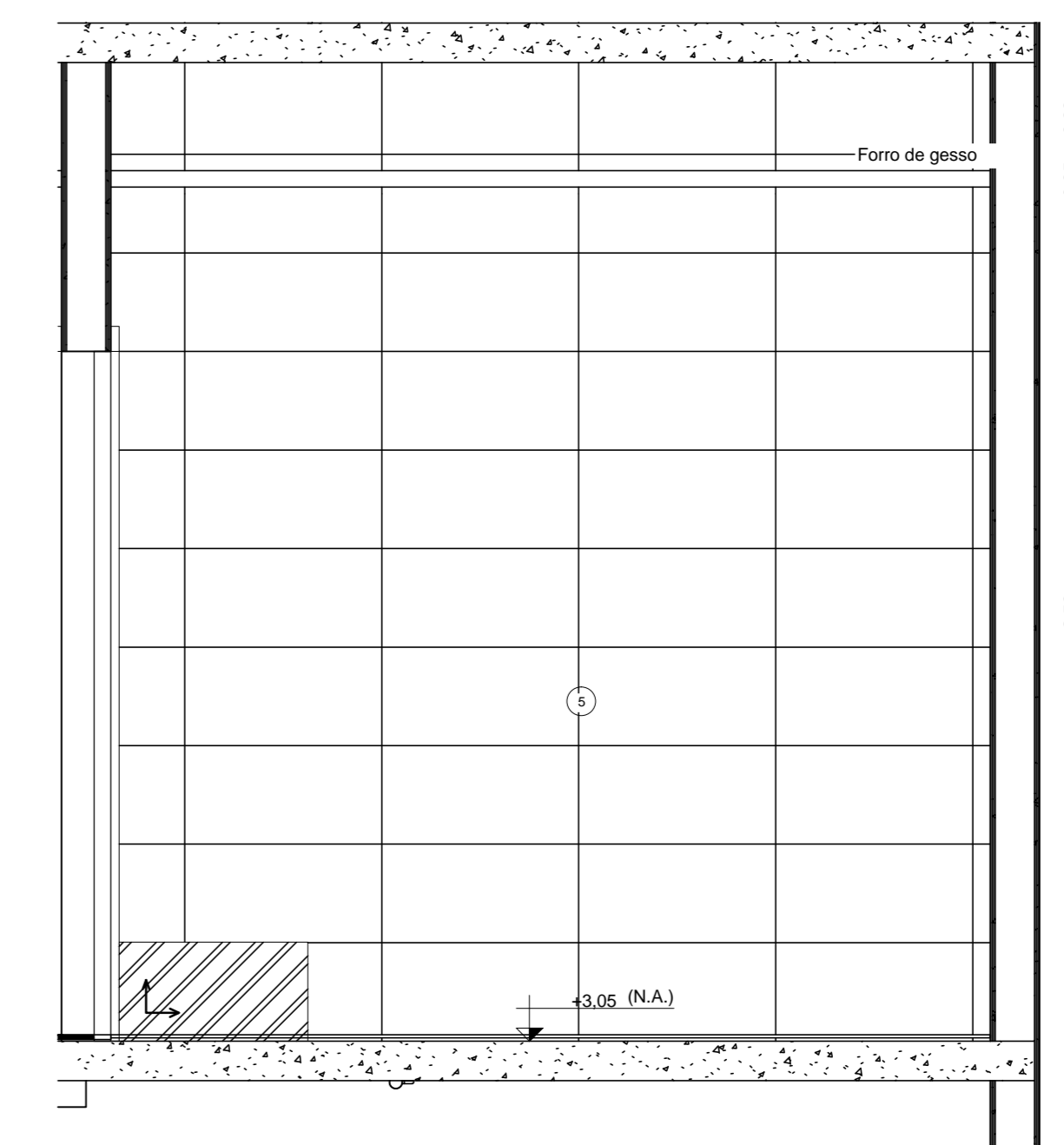

7 I.S. Feminino, Copa e Área de Serviço - Seção FF  
1:20

- NOTAS
- 1 - Todas as medidas deverão ser conferidas no local.
  - 2 - Todas as aberturas deverão ser encaixadas em arcos ou lados quando houver desnível entre os ambientes.
  - 3 - Os pisos dos acessos, escadas e rampas apresentarão superfície regular, firme, estável e antiderrapante.
  - 4 - O profissional responsável pela execução da obra, juntamente com o proprietário, se comprometerá a cumprir a carga de sua responsabilidade, observando-a com as normas existentes, atendendo acessibilidade a todos, com rampas e outros itens nos termos do Código de Edificações do Distrito Federal.
  - 5 - Pisos: Acompanhar a declividade da via no sentido longitudinal. (Item 6.12.2 - NBR 9050/2015) Inclinação transversal mínima - 3% (Item 6.12.1 - NBR 9050/2015) Superfície regular e antiderrapante. (Item 6.3.2 - NBR 9050/2015)
  - 6 - Portões de acesso a garagem: Abertura não pode interferir sobre o passageiro ou deve ser indicado alarme de saída de garagem. (Item 6.15 - NBR 9050/2015)
- DATA DA REVISÃO:

OBRA: Reforma e Ampliação do 1º GBM  
 ENDEREÇO: Setor de Administração Federal Norte-SAFN, Qd 04, Lt 02 - Brasília/DF  
 PROPRIETÁRIO: Corpo de Bombeiros Militar do Distrito Federal  
 AUTOR DO PROJETO: Major QOBM/Compl Eduardo Kin Lie - CAUDF 48451-2  
 Major QOBM/Compl Isa Paula Corrêa Guimarães - CAU A45948-8  
 RESPONSÁVEL TÉCNICO NA EXECUÇÃO DA OBRA:  
 Conforme licitação



Proprietário: \_\_\_\_\_  
 Assinatura do projeto: \_\_\_\_\_  
 Responsável técnico na execução da obra: \_\_\_\_\_

APROVAÇÃO DA ADMINISTRAÇÃO

APROVAÇÃO CBMDF

PROJETO DE ARQUITETURA - Uso Institucional exclusivo do Corpo de Bombeiros Militar do Distrito Federal		
LOCAL: BRASIL/DF	OBRA: Reforma e Ampliação do 1º GBM	FOLHA:
TÍTULO: 22 - Detalhes - I.S. Feminino - 1º pavimento	ARQ	DET-08
ATA DO PROJETO: 2016	ESCALA:	ÁREA TOTAL:

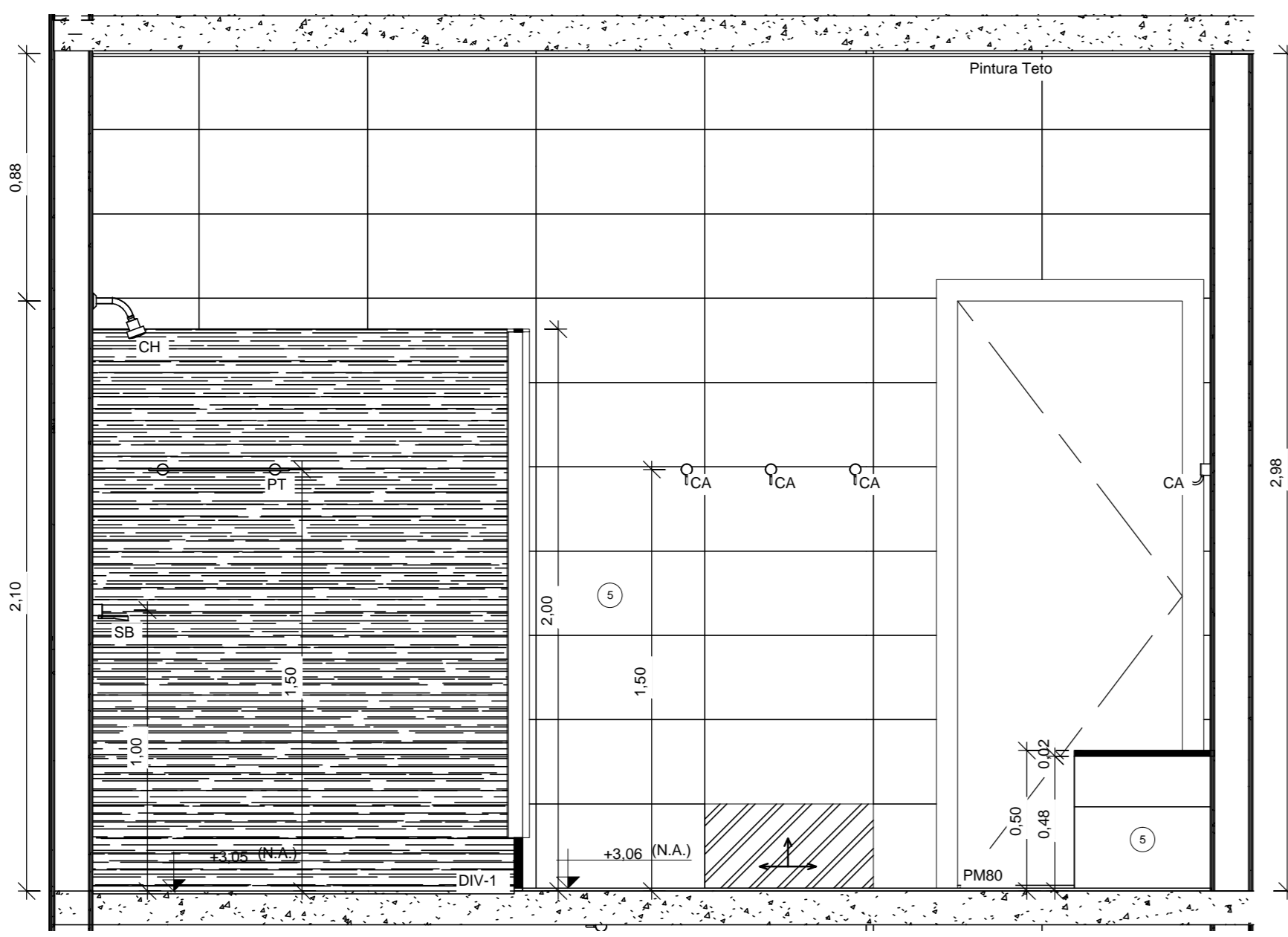

1 I.S. Feminino, Copa e Área de Serviço - Seção GG  
1:20

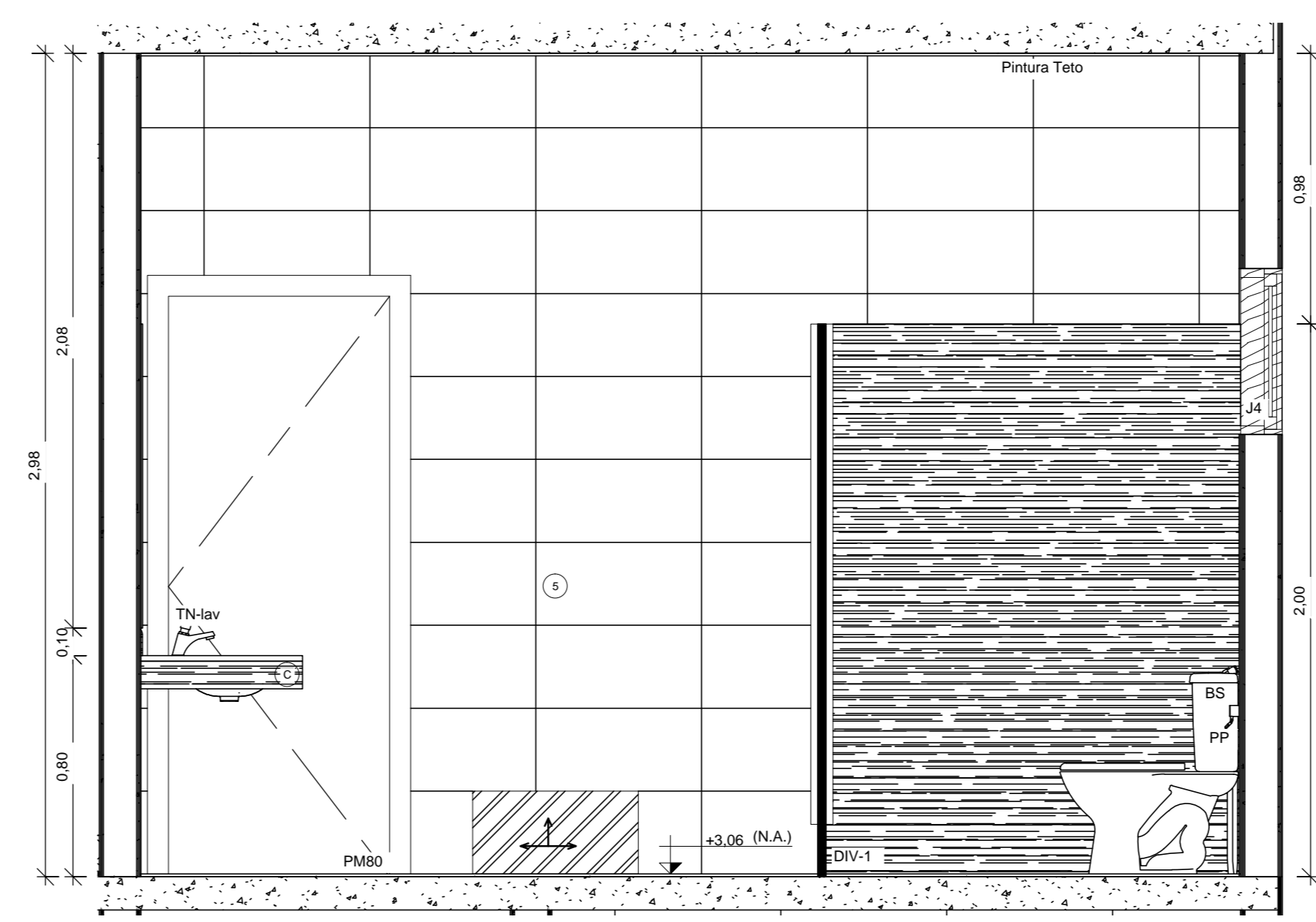

2 I.S. Feminino, Copa e Área de Serviço - Seção HH  
1:20

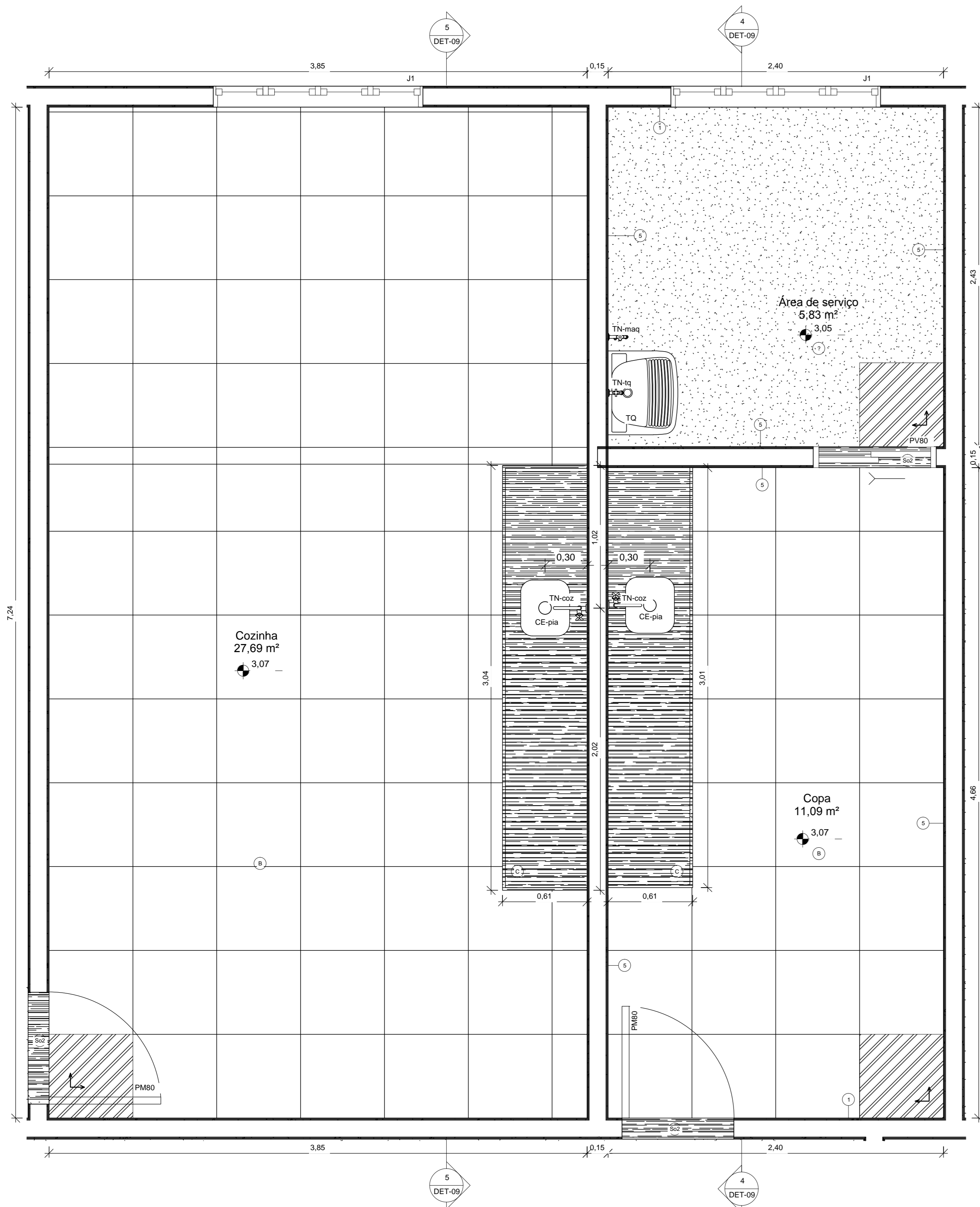

3 Detalhe I.S. - 1º PAV - Cozinha e Copa Masc.  
1:20

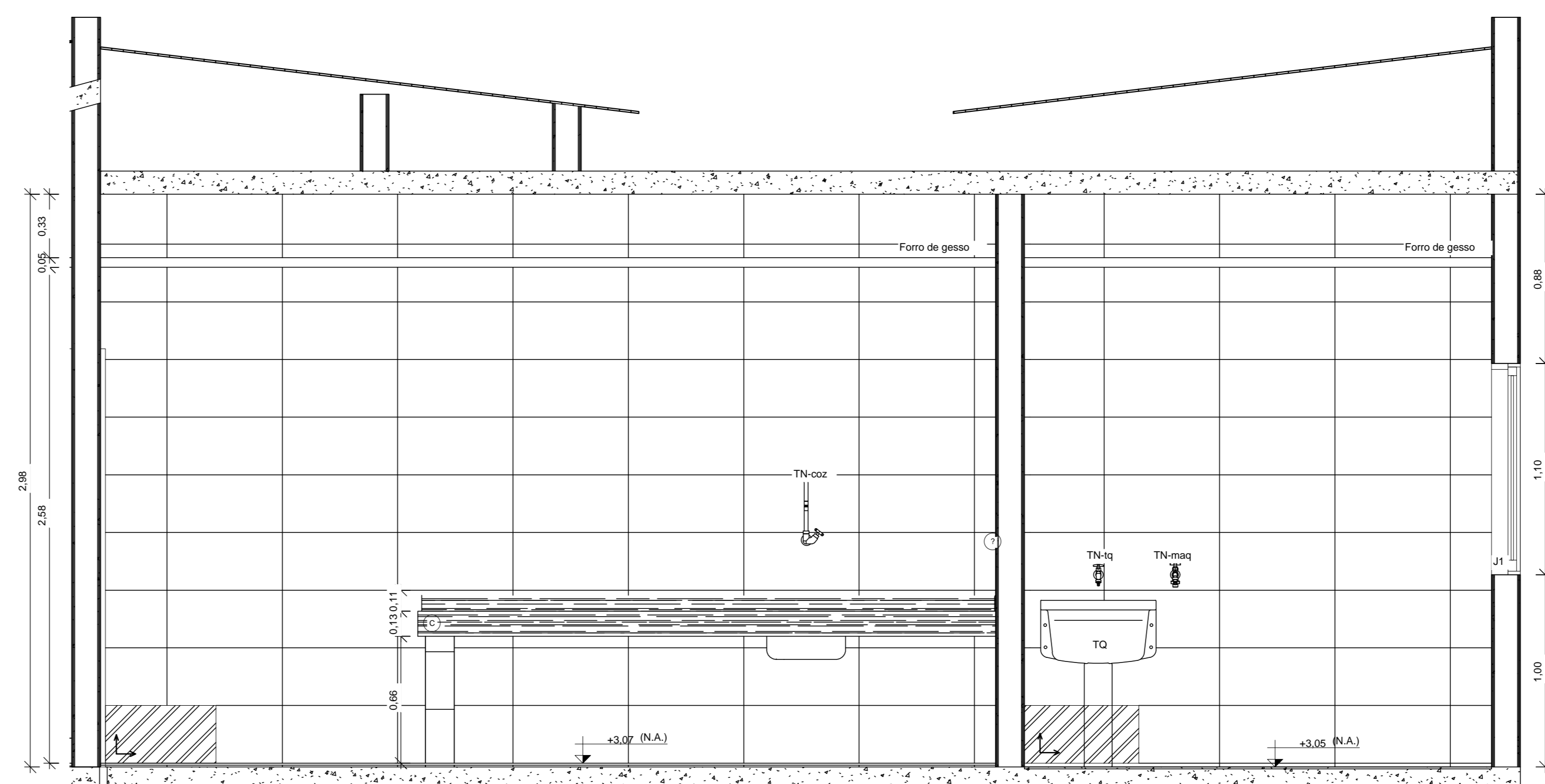

4 Copa e Área de Serviço Masculina - Seção AA  
1:20

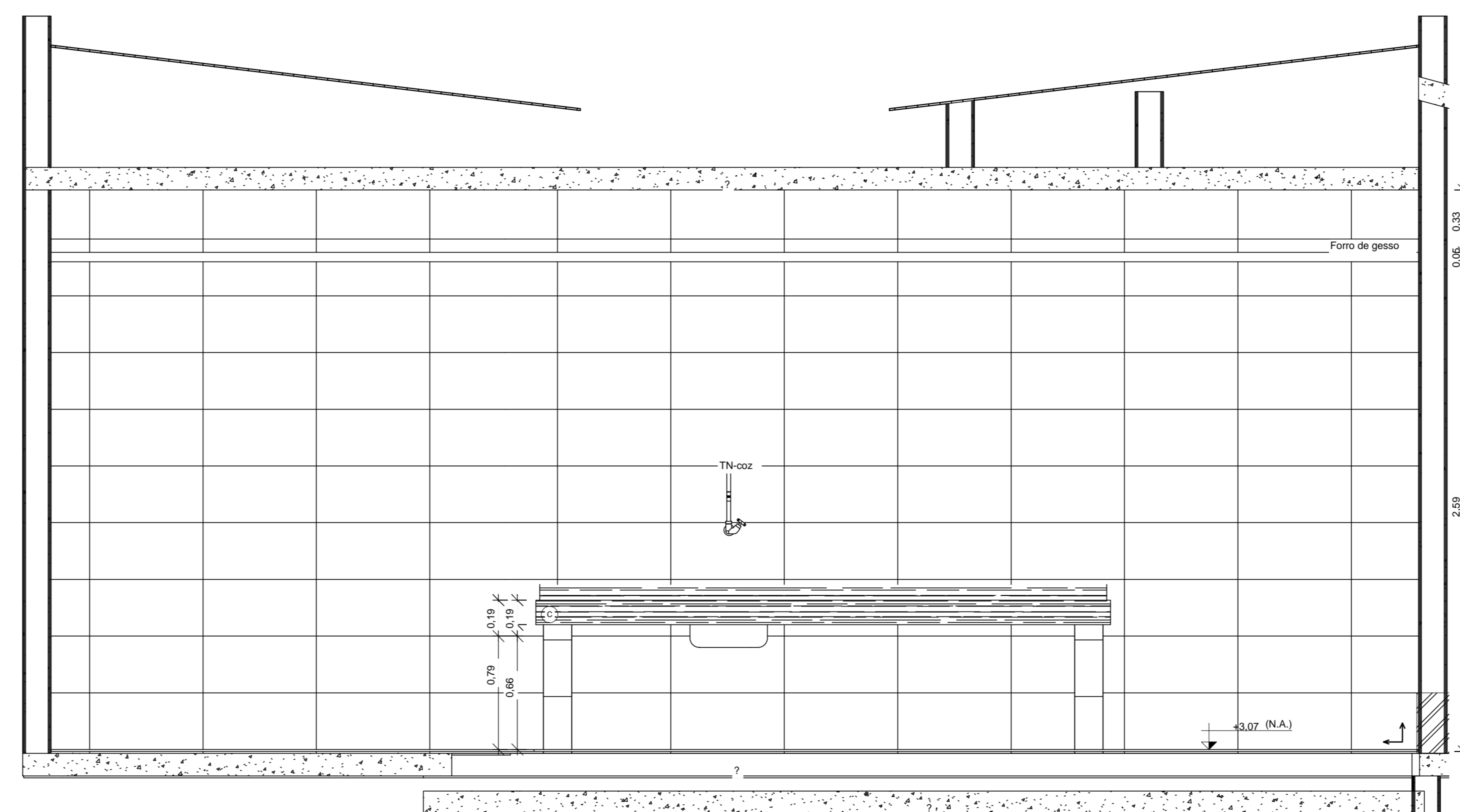

5 Cozinha - Seção AA  
1:20

- NOTAS
- 1 - Todas as medidas deverão ser conferidas no local.
  - 2 - Todas as aberturas deverão ser encaixadas em arcos ou lados quando houver desnível entre os ambientes.
  - 3 - Os pisos dos acessos, escadas e rampas apresentarão superfície regular, firme, estável e antiderrapante.
  - 4 - O profissional responsável pela execução da obra, juntamente com o proprietário, se comprometerá a construir a calçada de sua responsabilidade, adaptando-a com as vias existentes, atendendo acessibilidade a todos, com rampas e outros itens nos termos do Código de Edificações do Distrito Federal.
  - 5 - Pisos: Acompanhar a declividade da via no sentido longitudinal. (Item 6.12.2 - NBR 9050/2015) Inclinação transversal mínima - 2% (Item 6.12.1 - NBR 9050/2015) Superfície regular e antiderrapante. (Item 6.3.2 - NBR 9050/2015)
  - 6 - Portões de acesso a garagem: Abertura não pode interferir sobre o passeio ou deve ser indicado alarme de saída de garagem. (Item 6.15 - NBR 9050/2015)
- DATA DA REVISÃO:

OBRA  
Reforma e Ampliação do 1º GBM

ENDEREÇO  
Setor de Administração Federal Norte-SAFN, Qd 04, Lt 02 - Brasília/DF

PROPRIETÁRIO  
Corpo de Bombeiros Militar do Distrito Federal

AUTOR DO PROJETO  
Major QOBM/Compl Eduardo Kin Lie - CAUDF 48451-2  
Major QOBM/Compl Isa Paula Corrêa Guimarães - CAU A45948-8

RESPONSÁVEL TÉCNICO NA EXECUÇÃO DA OBRA  
Conforme licitação



Proprietário  
Assinatura do proprietário  
Responsável técnico da execução da obra

APROVAÇÃO DA ADMINISTRAÇÃO

APROVAÇÃO CBMBF

PROJETO DE ARQUITETURA - Uso Institucional exclusivo do Corpo de Bombeiros Militar do Distrito Federal		
LOCAL BRASILIA/DF	OBRA Reforma e Ampliação do 1º GBM	FOLHA
TÍTULO 23 - Detalhes - Seções I.S. Fem. e cozinha e copa masc.	DET-09	
ARQ	ATA DO PROJETO 2016	ESCALA: ÁREA TOTAL:

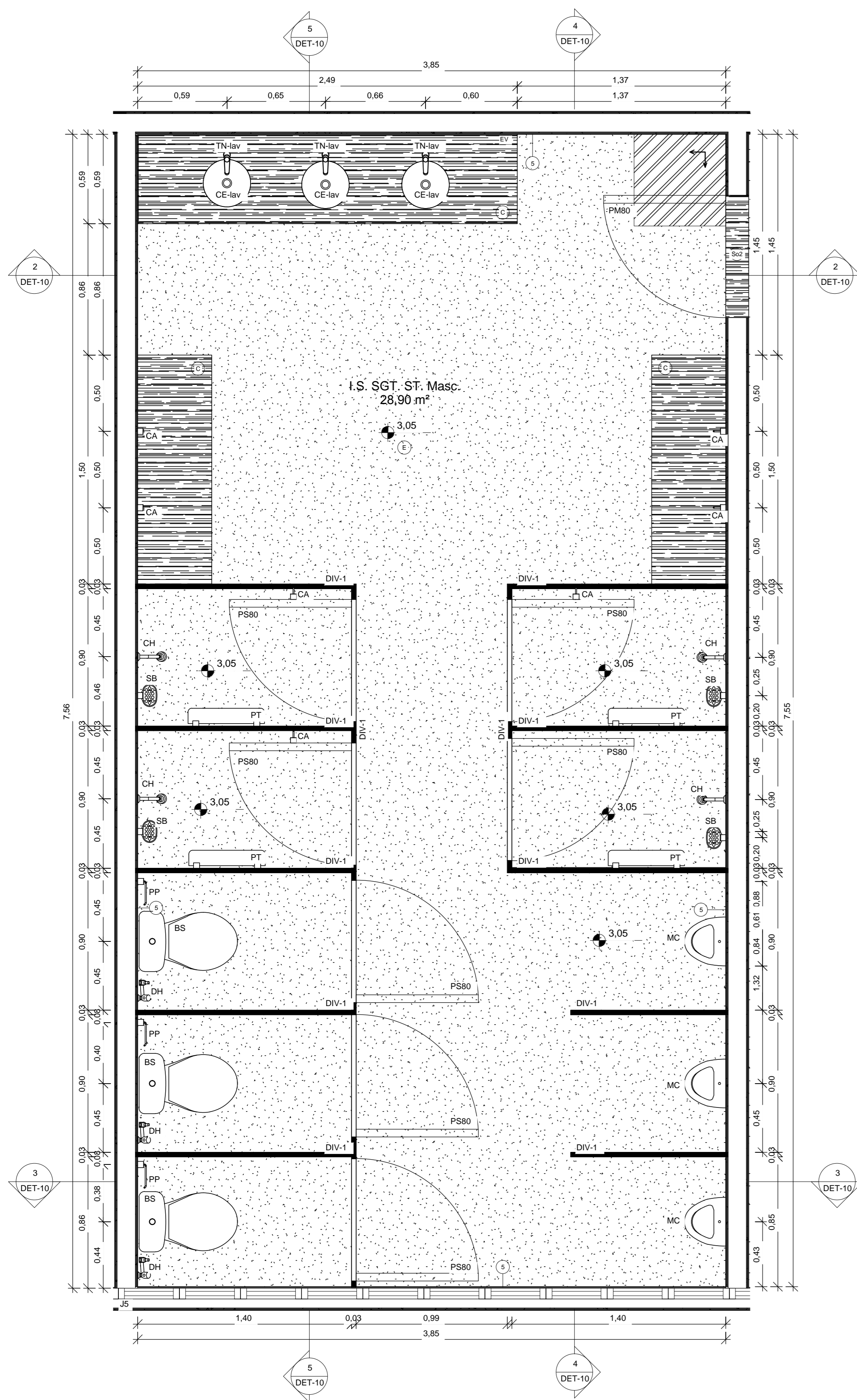

1 Detalhe I.S. - 1º PAV - Sgt e ST Masc.  
1:20

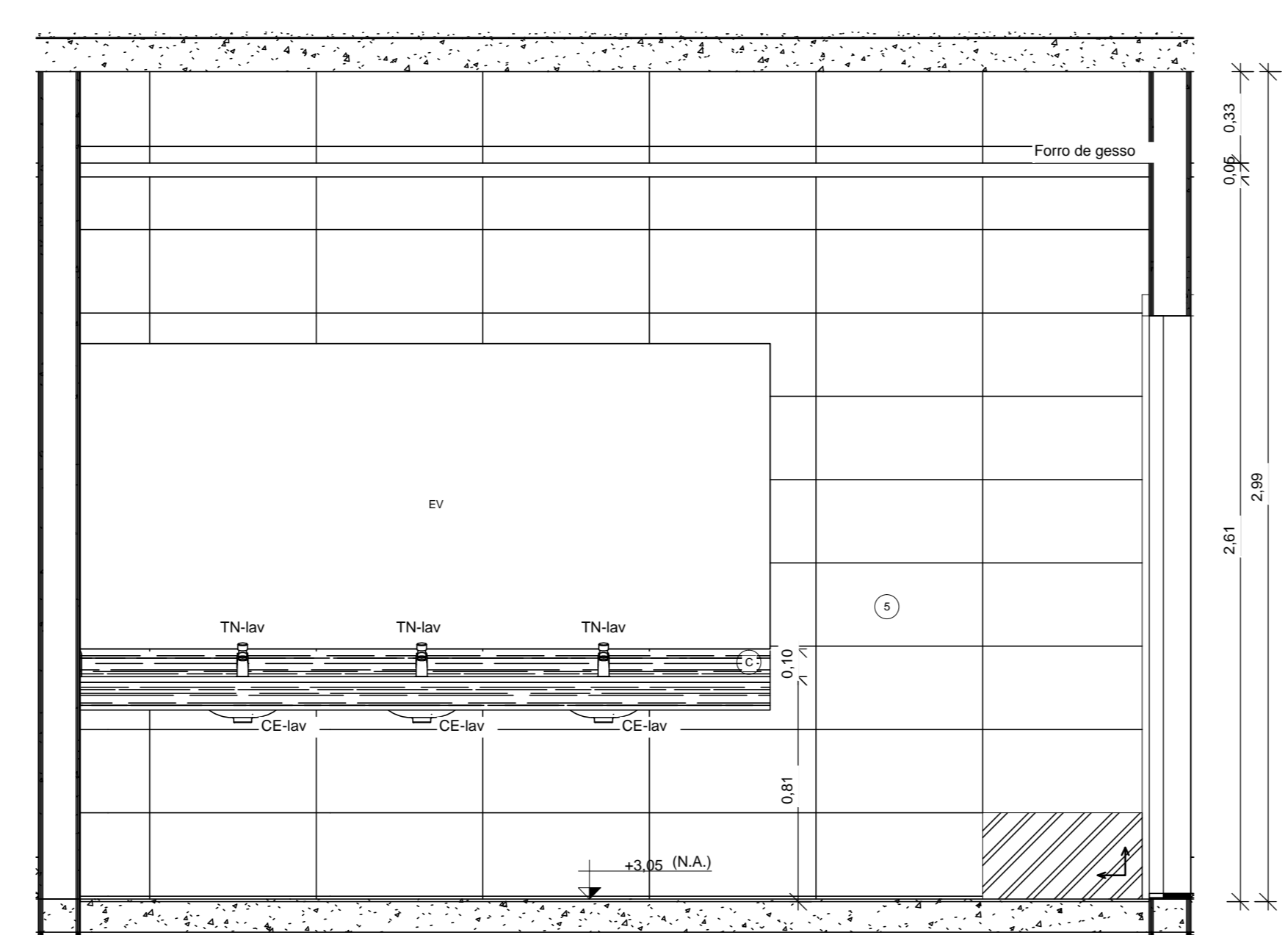

2 I.S. SGT e ST Masculino - Seção AA  
1:20

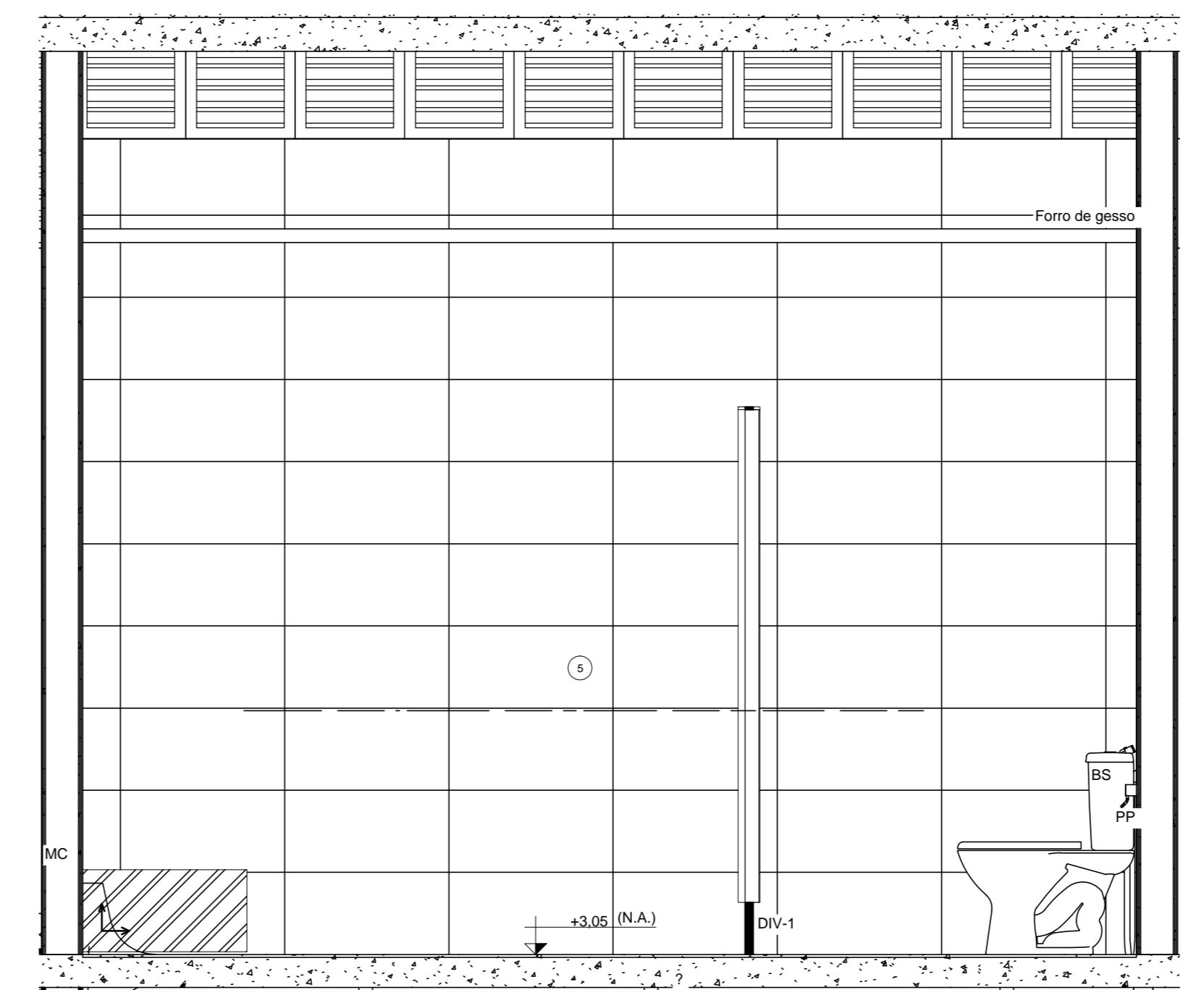

3 I.S. SGT e ST Masculino - Seção BB  
1:20

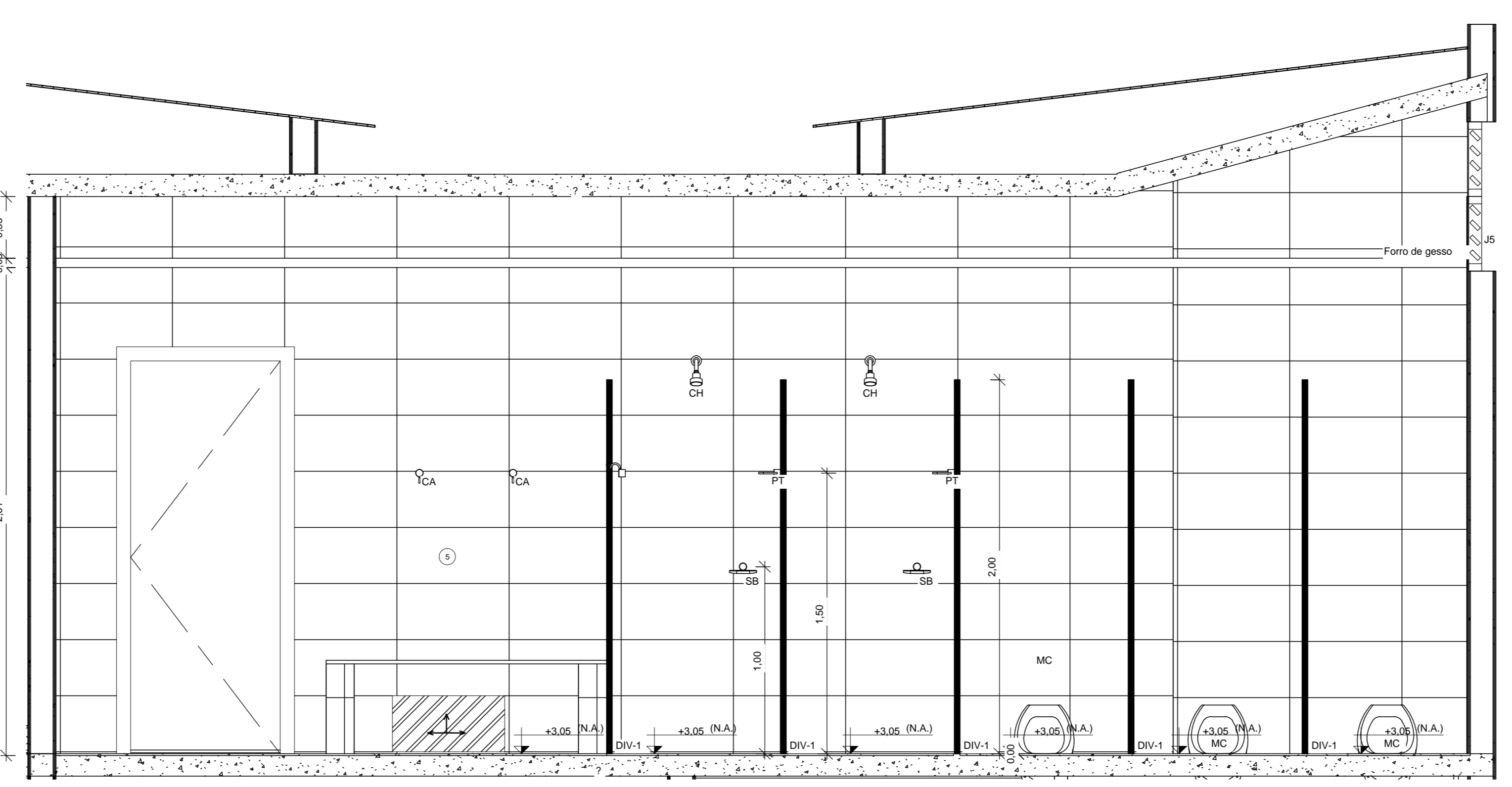

4 I.S. SGT e ST Masculino - Seção CC  
1:20

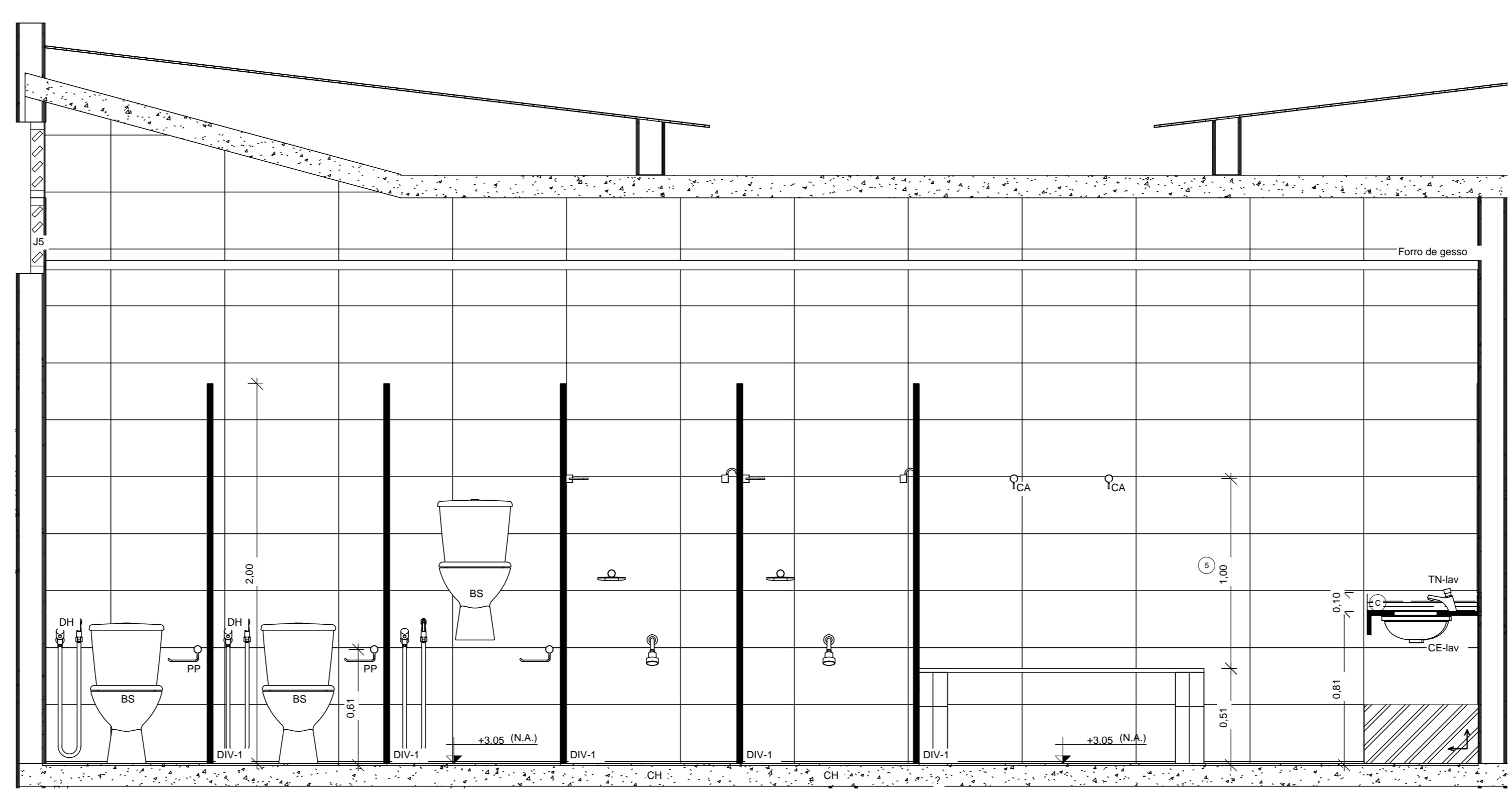

5 I.S. SGT e ST Masculino - Seção DD  
1:20

- NOTAS
- 1 - Todas as medidas deverão ser conferidas no local.
  - 2 - Todas as aberturas deverão ser arrematadas em arcos ou lados quando houver desnível entre os ambientes.
  - 3 - Os pisos dos acessos, escadas e rampas apresentarão superfície regular, firme, estável e antiderrapante.
  - 4 - O profissional responsável pela execução da obra, juntamente com o proprietário, se comprometerá a garantir a cabedade de sua responsabilidade, observando-a com as normas existentes, atendendo acessibilidade a todos, com rampas e outros itens nos termos do Código de Edificações do Distrito Federal.
  - 5 - Passos: Acompanhar a declividade da via no sentido longitudinal. (Item 6.12.2 - NBR 9050/2015) Inclinação transversal mínima - 3% (Item 6.12.1 - NBR 9050/2015)
  - 6 - Portões de acesso a garagem: Abertura não pode interferir sobre o passeio ou deve ser indicado alarme de saída de garagem. (Item 6.15 - NBR 9050/2015)
- DATA DA REVISÃO:

OBRA  
**Reforma e Ampliação do 1º GBM**  
 ENDERECO  
**Setor de Administração Federal Norte-SAFN, Qd 04, Lt 02 - Brasília/DF**  
 PROPRIETARIO  
**Corpo de Bombeiros Militar do Distrito Federal**  
 AUTOR DO PROJETO  
**Major QOBM/Compl Eduardo Kin Lie - CAUDF 48451-2**  
**Major QOBM/Compl Isa Paula Corrêa Guimarães - CAU A45948-8**  
 RESPONSÁVEL TÉCNICO NA EXECUÇÃO DA OBRA  
**Conforme licitação**



Proprietário \_\_\_\_\_  
 Autor do projeto \_\_\_\_\_  
 Responsável técnico na execução da obra \_\_\_\_\_

APROVAÇÃO DA ADMINISTRAÇÃO

APROVAÇÃO CBMDF

PROJETO DE ARQUITETURA - Uso Institucional exclusivo do Corpo de Bombeiros Militar do Distrito Federal		
LOCAL BRASIL/DF	OBRA <b>Reforma e Ampliação do 1º GBM</b>	FOLHA
TÍTULO <b>24 - Detalhes - I.S. Sgt e ST Masc. - 1º pavimento</b>	ÁREA DO PROJETO 2016	ÁREA TOTAL
ARQ	ESCALA	DET-10

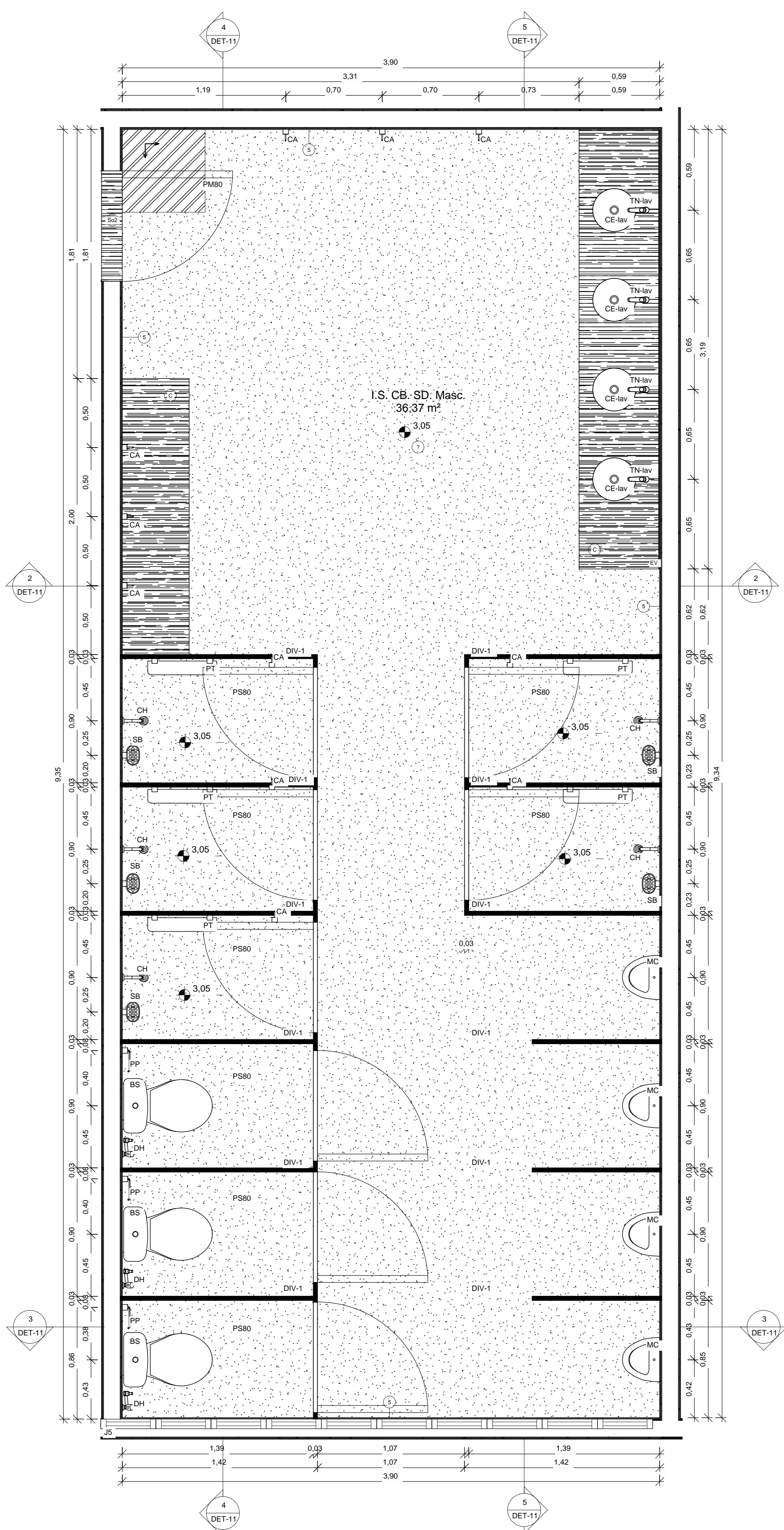

1 Detalhe I.S. - 1º PAV -  
CB.SD. Masc.  
1:20

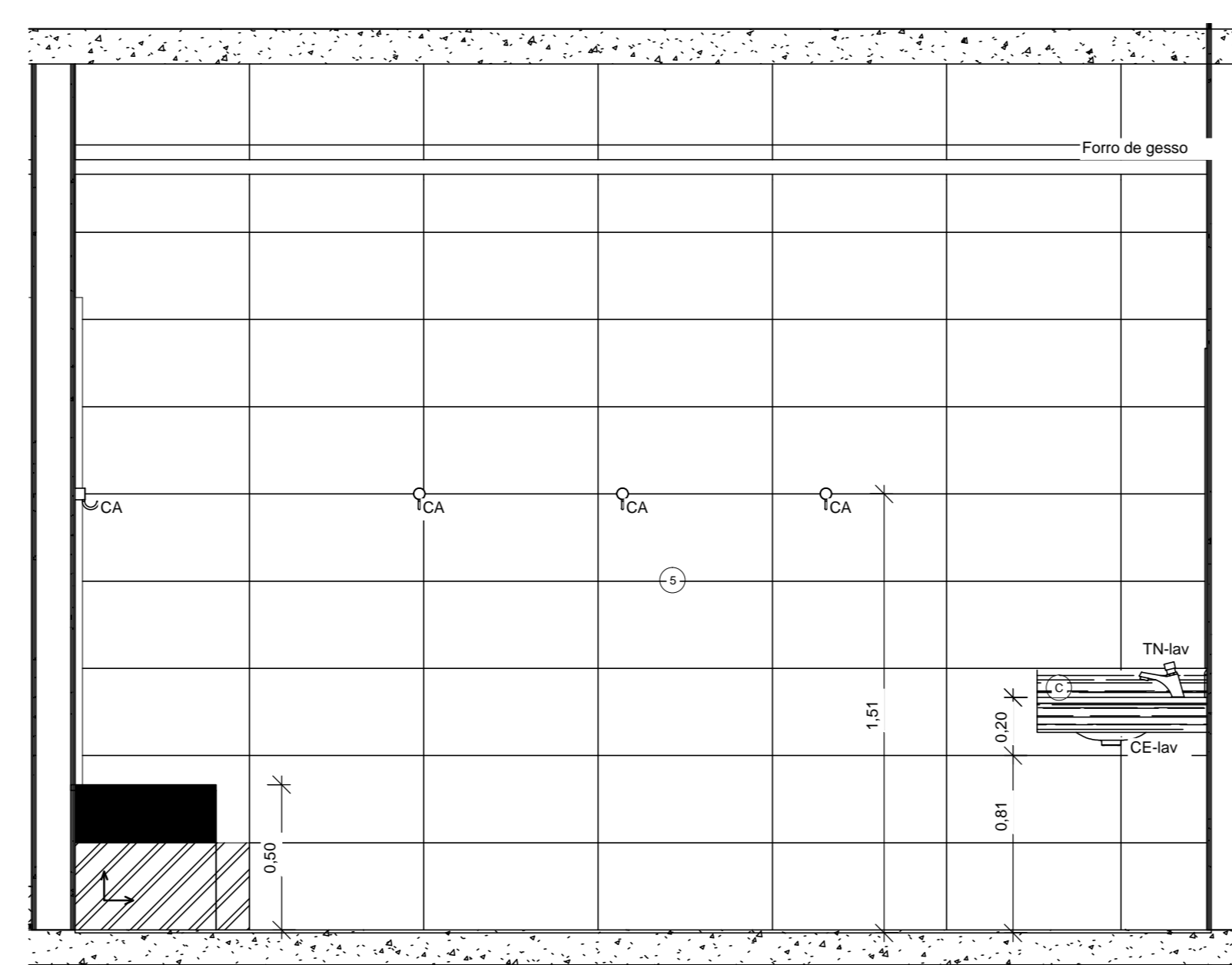

2 I.S. CB SD Masc. - Seção  
AA  
1:20

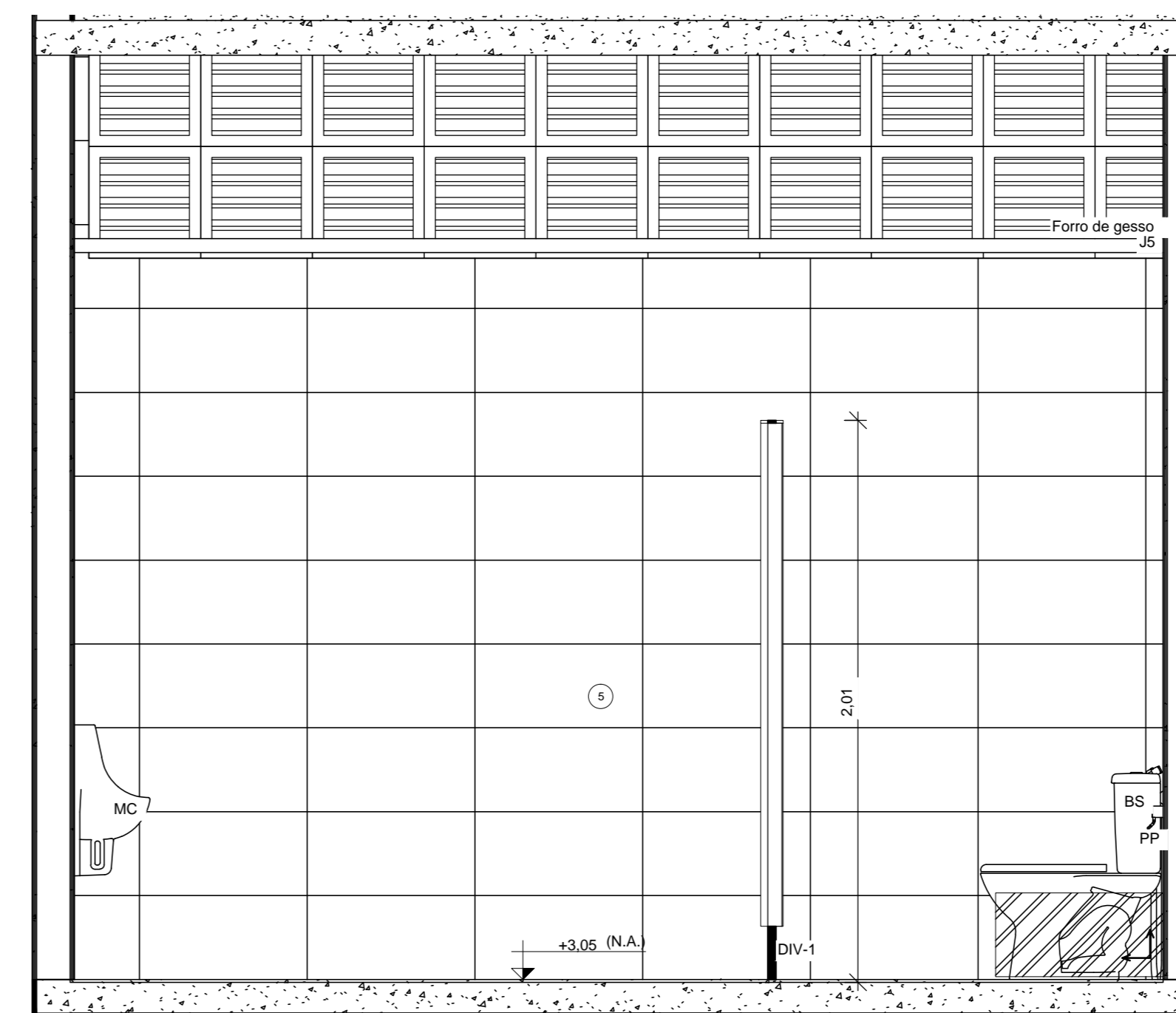

3 I.S. CB SD Masc. - Seção  
BB  
1:20

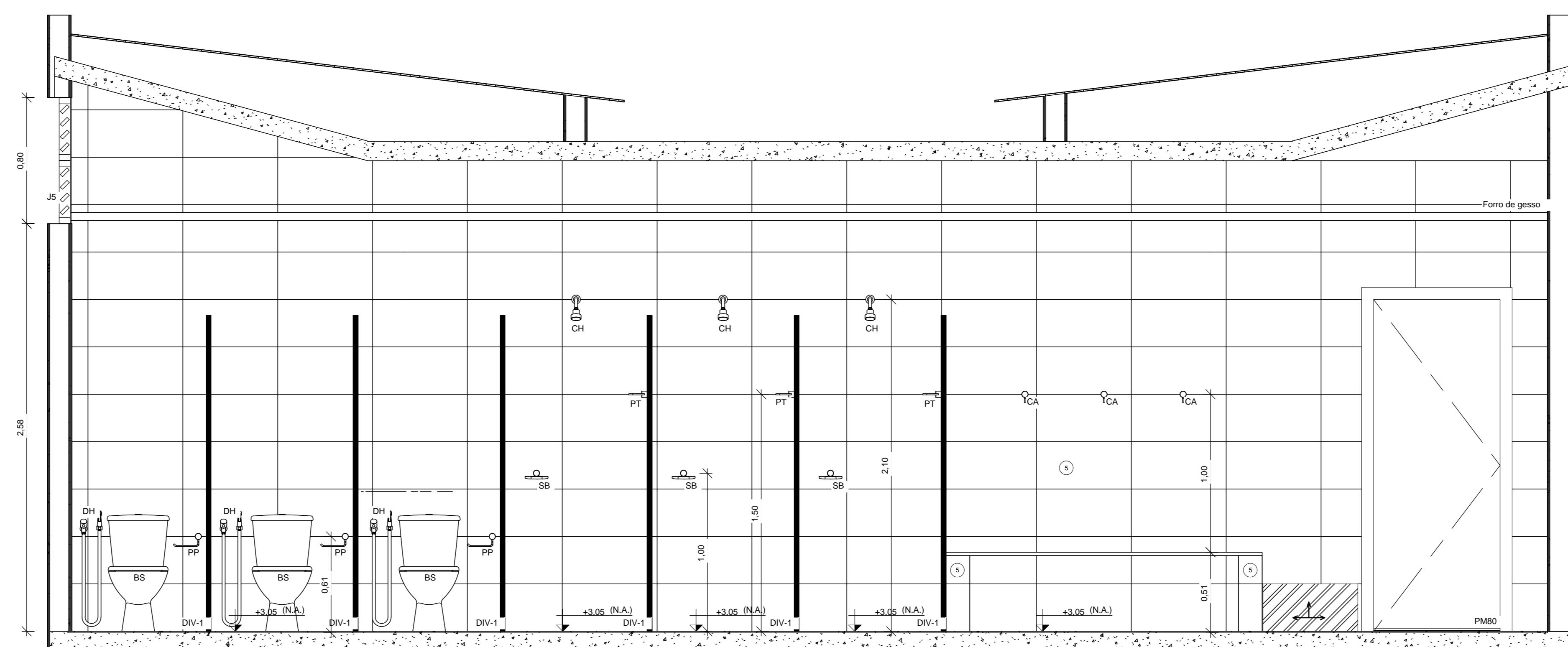

4 I.S. CB SD Masc. - Seção  
CC  
1:20

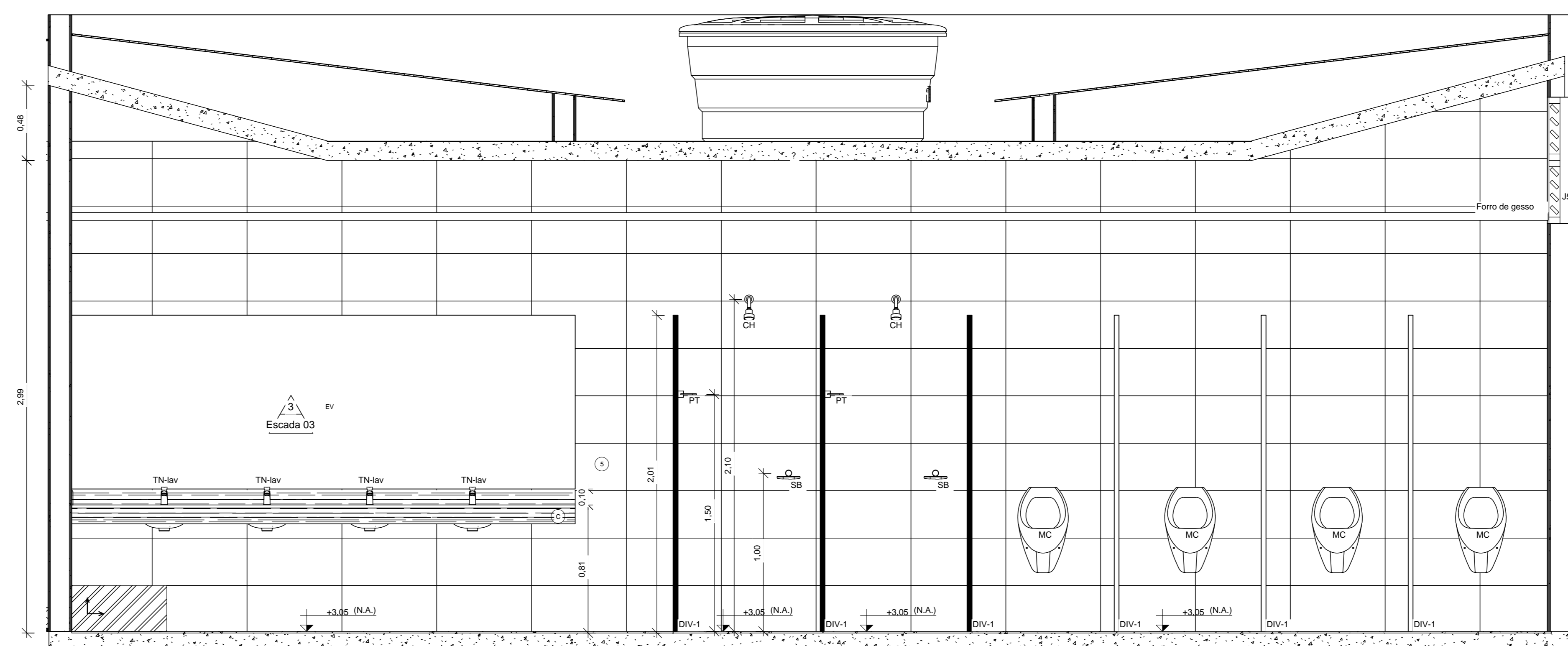

5 I.S. CB SD Masc. - Seção  
DD  
1:20

- NOTAS
- 1 - Todas as medidas deverão ser conferidas no local.
  - 2 - Todas as aberturas deverão ser encaixadas em arcos ou lados quando houver deslivel entre os ambientes.
  - 3 - Os pisos dos acessos, escadas e rampas apresentarão superfície regular, firme, estável e antiderrapante.
  - 4 - O profissional responsável pela execução da obra, juntamente com o proprietário, se comprometerá a cumprir a cotação de sua responsabilidade, observando-a com as vistorias existentes, atendendo acessibilidade a todos, com rampas e outros itens nos termos do Código de Edificações do Distrito Federal.
  - 5 - Pisos: Acompanhar a declividade da via no sentido longitudinal. (Item 6.12.2 - NBR 9050/2015) Inclinação transversal mínima - 2% (Item 6.12.1 - NBR 9050/2015)
  - 6 - Pórtulas de acesso a garagem: Abertura não pode interferir sobre o passeio ou deve ser indicado alarame de saída de garagem. (Item 6.15 - NBR 9050/2015)
- DATA DA REVISÃO:

OBRA  
Reforma e Ampliação do 1º GBM

ENDEÇO  
Setor de Administração Federal Norte-SAFN, Qd 04, Lt 02 - Brasília/DF

PROPRIETÁRIO  
Corpo de Bombeiros Militar do Distrito Federal

AUTOR DO PROJETO  
Major QOBM/Compl Eduardo Kin Lie - CAUDF 48451-2  
Major QOBM/Compl Isa Paula Corrêa Guimarães - CAU A45948-8

RESPONSÁVEL TÉCNICO NA EXECUÇÃO DA OBRA  
Conforme licitação

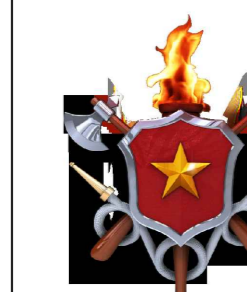

Proprietário \_\_\_\_\_  
Autor do projeto \_\_\_\_\_  
Responsável técnico na execução da obra \_\_\_\_\_

APROVAÇÃO DA ADMINISTRAÇÃO

APROVAÇÃO CBMDF

PROJETO DE ARQUITETURA - Uso Institucional exclusivo do Corpo de Bombeiros Militar do Distrito Federal		
LOCAL BRASIL/DF	OBRA Reforma e Ampliação do 1º GBM	FOLHA
TÍTULO 25 - Detalhes - I.S. Sd Masc.		DET-11
ATA DO PROJETO 2016	ESCALA	ÁREA TOTAL

DIMENSÃO 150X120cm, ALTURA DE 100cm

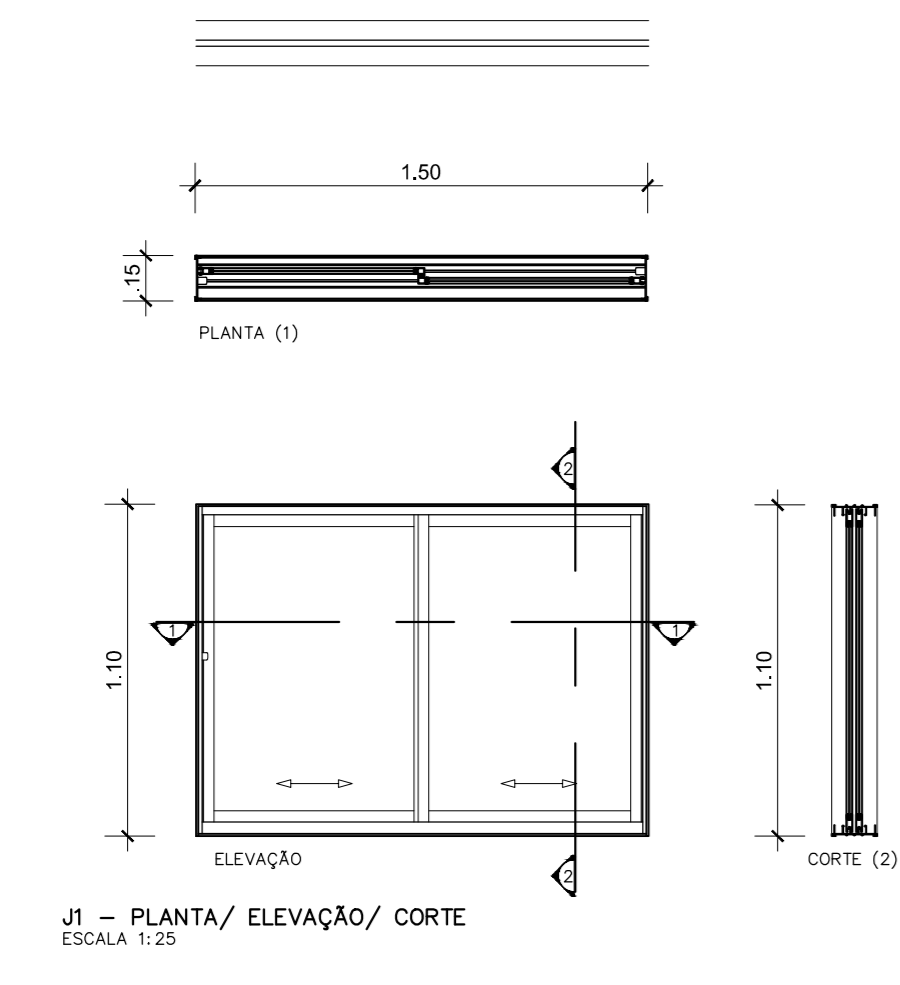

J1 - PLANTA/ ELEVÇÃO/ CORTE  
ESCALA 1:25

DIMENSÃO 150X050cm, ALTURA DE 170cm

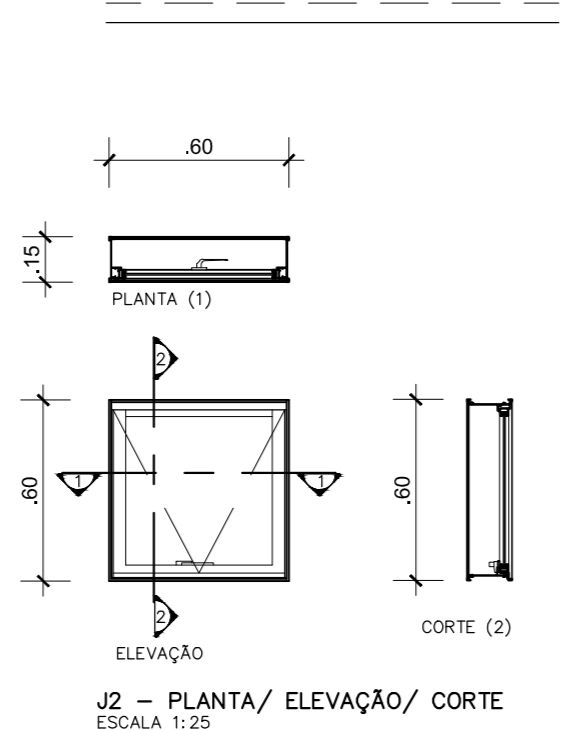

J2 - PLANTA/ ELEVÇÃO/ CORTE  
ESCALA 1:25

DIMENSÃO 150X050cm, ALTURA DE 170cm

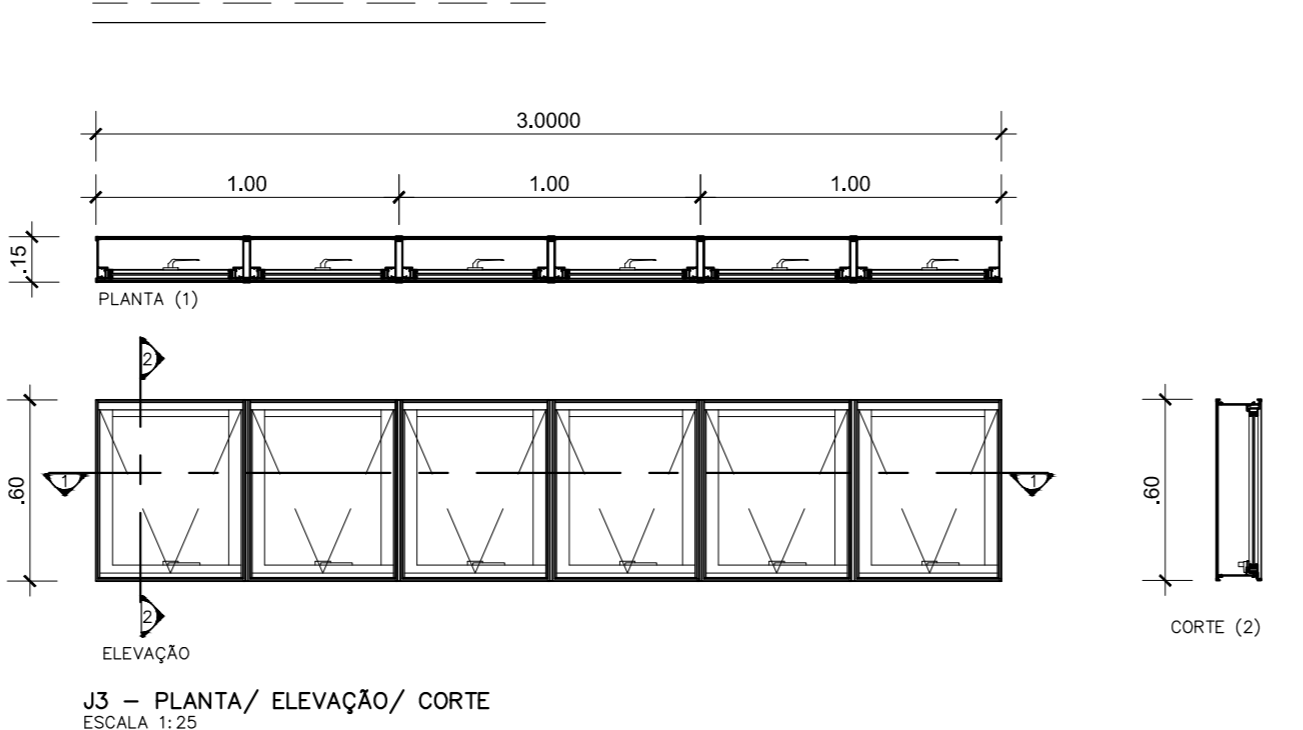

J3 - PLANTA/ ELEVÇÃO/ CORTE  
ESCALA 1:25

DIMENSÃO 150X050cm, ALTURA DE 170cm

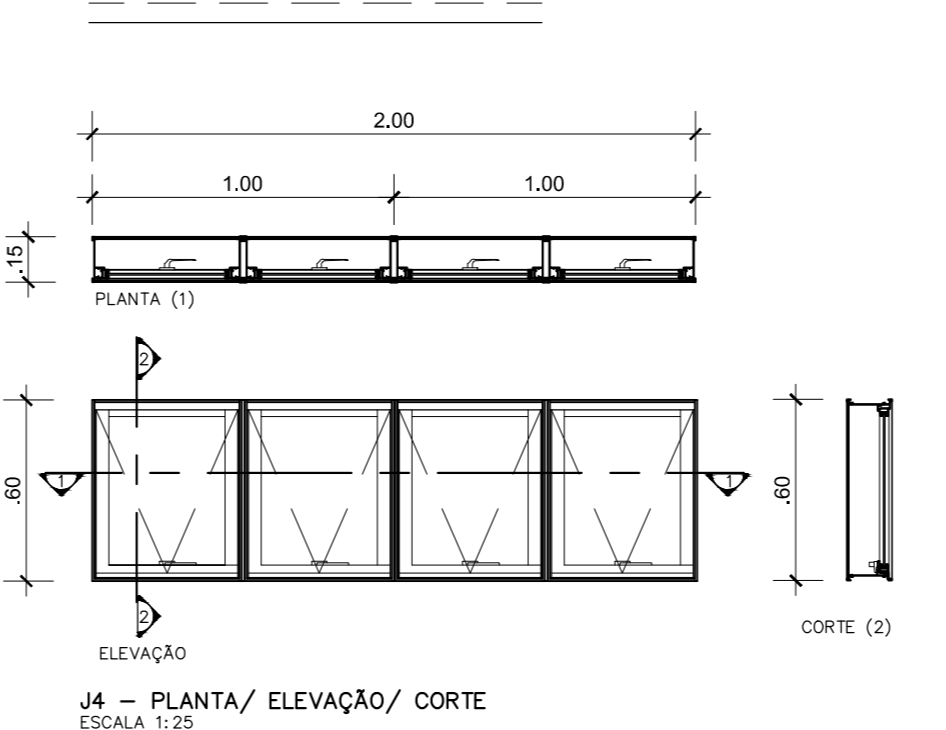

J4 - PLANTA/ ELEVÇÃO/ CORTE  
ESCALA 1:25

DIMENSÃO 090X090cm, ALTURA DE 015cm (CLARABÓIA)

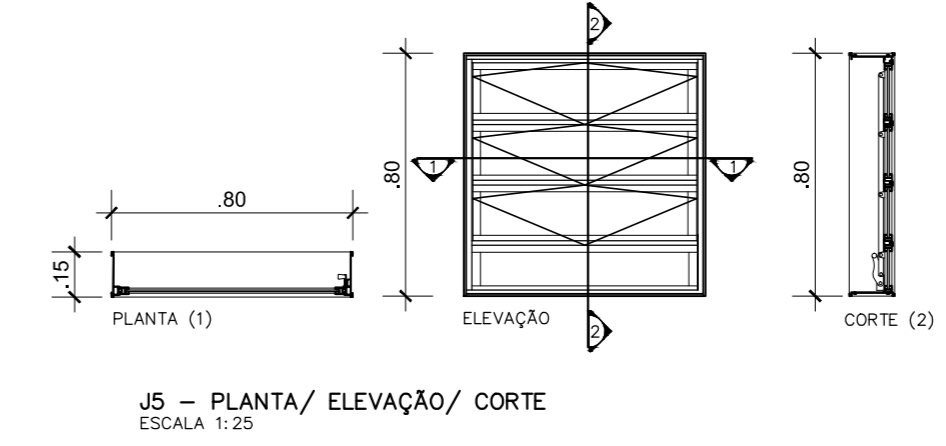

J5 - PLANTA/ ELEVÇÃO/ CORTE  
ESCALA 1:25

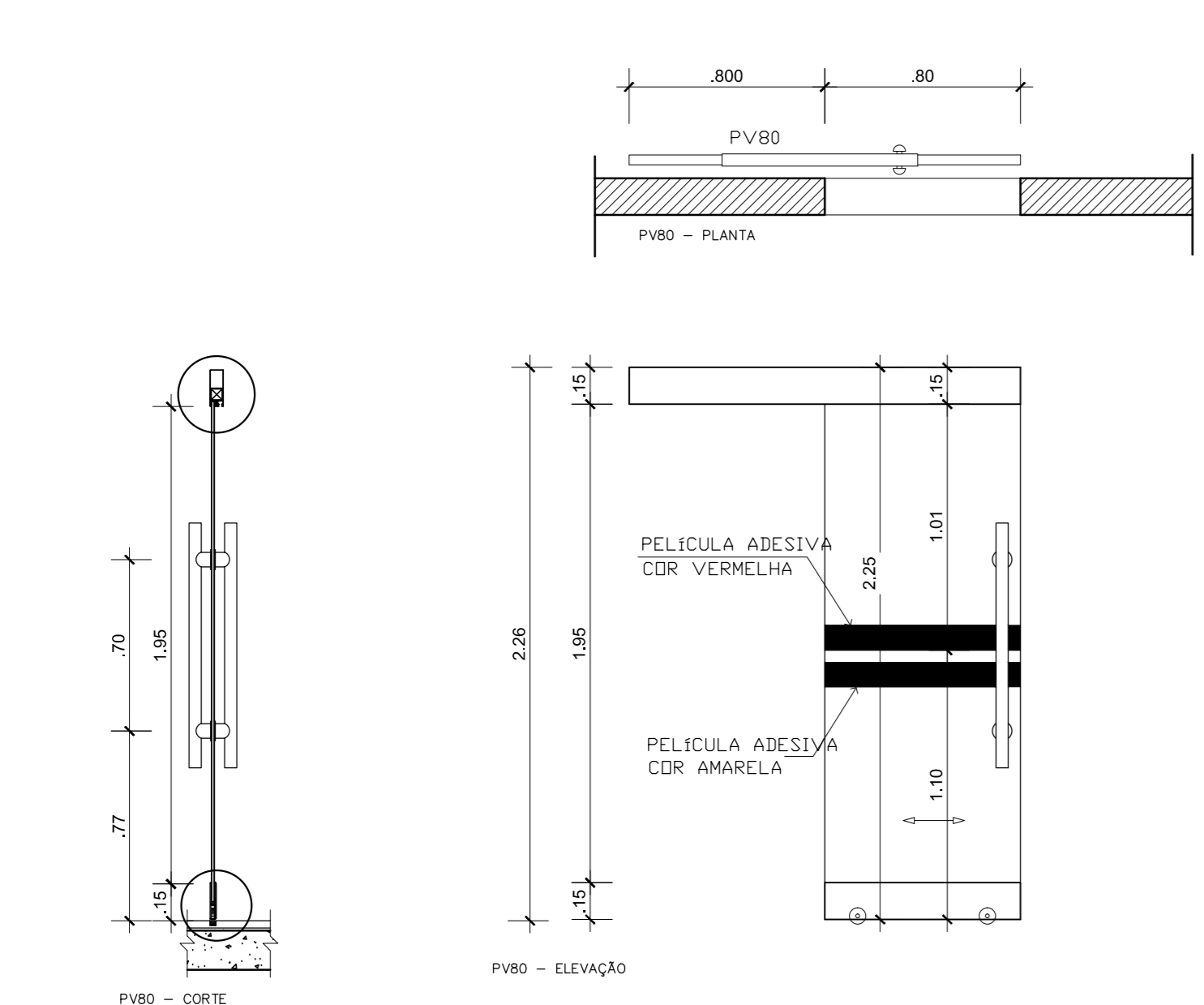

PV80 - PORTA DE CORRER EM VIDRO TEMPERADO INCOLOR  
INSTALADA NA PARTE INTERNA DAS ÁREAS DE SERVIÇO  
ESCALA 1:25

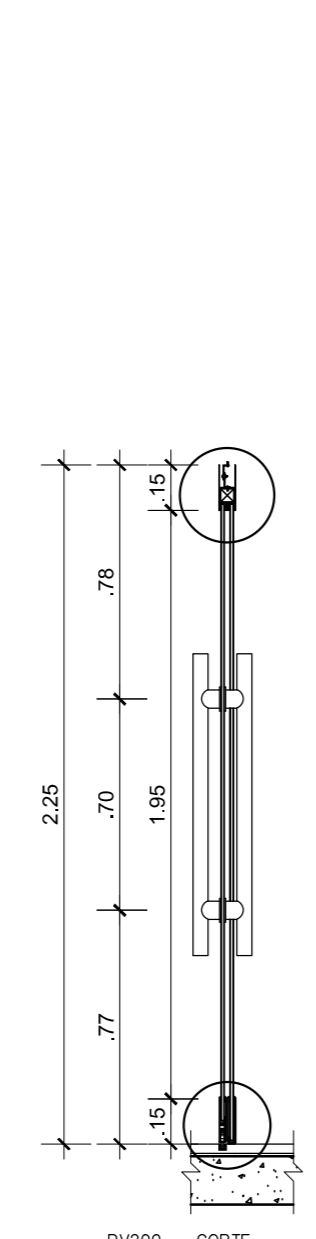
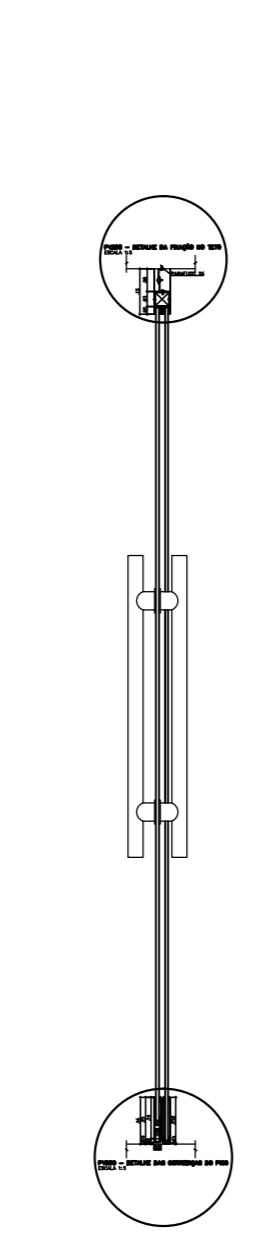

PV200 - PORTA DE CORRER DE 200X210cm  
EM VIDRO TEMPERADO  
ESCALA 1:25

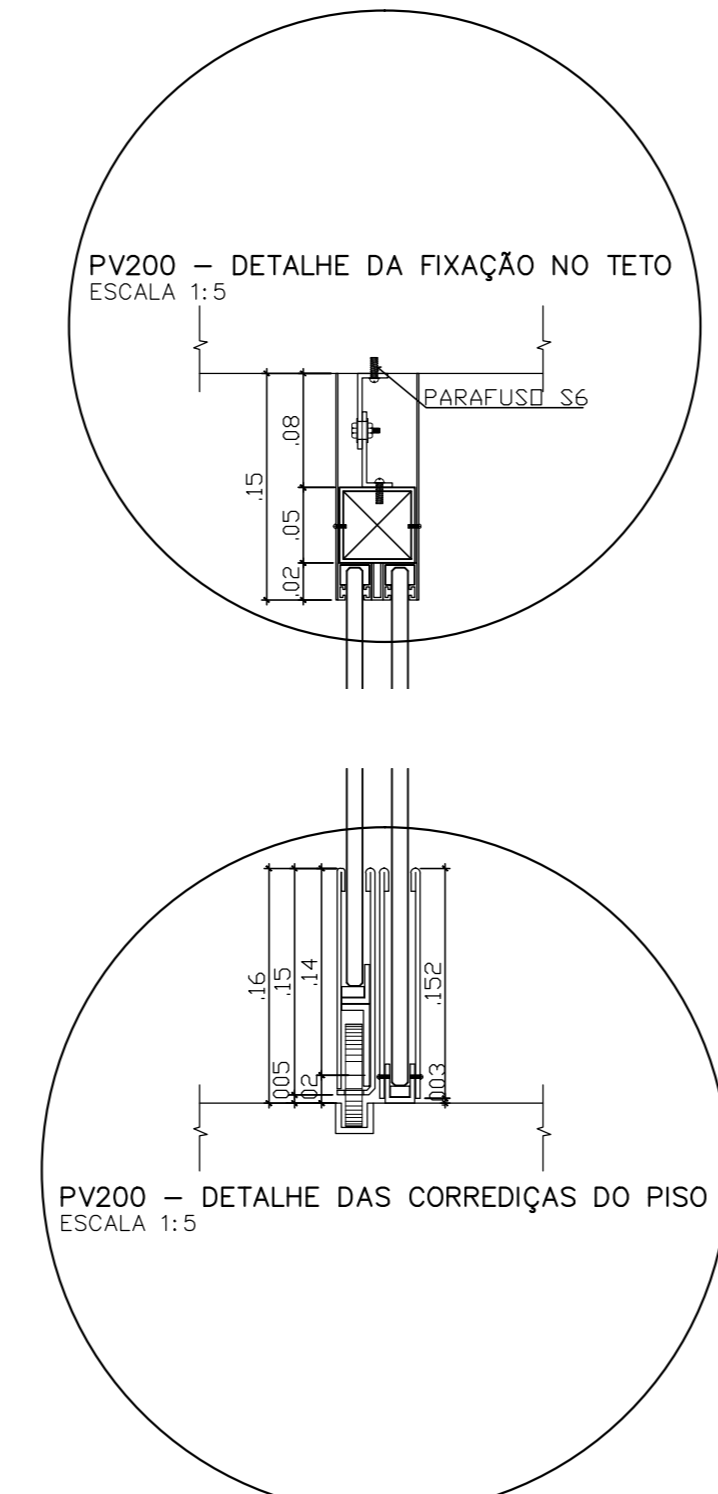

PV200 - DETALHE DAS CORREÇAS DO PISO  
ESCALA 1:5

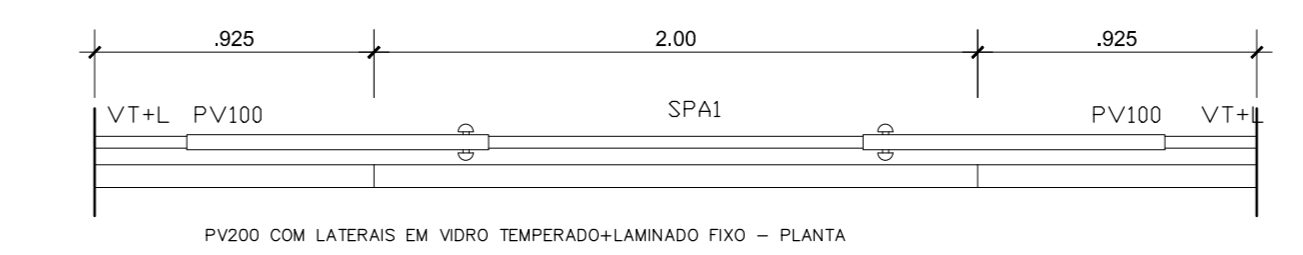

PV200 COM LATERAIS EM VIDRO TEMPERADO-LAMINADO FIXO - PLANTA

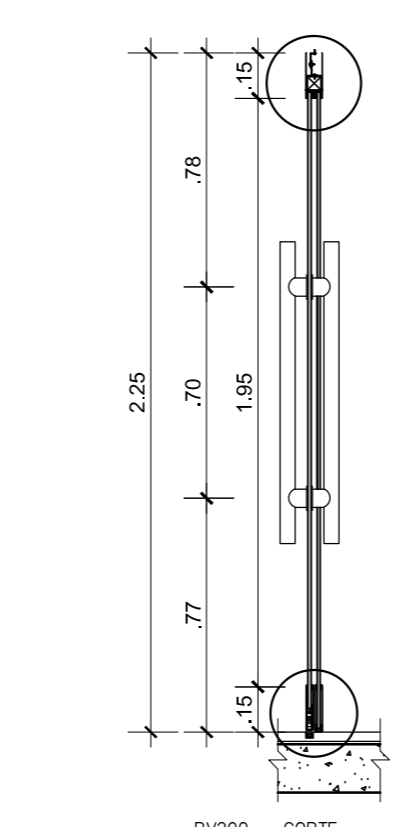

PV200 - PORTA DE CORRER DE 200X210cm  
EM VIDRO TEMPERADO  
ESCALA 1:25

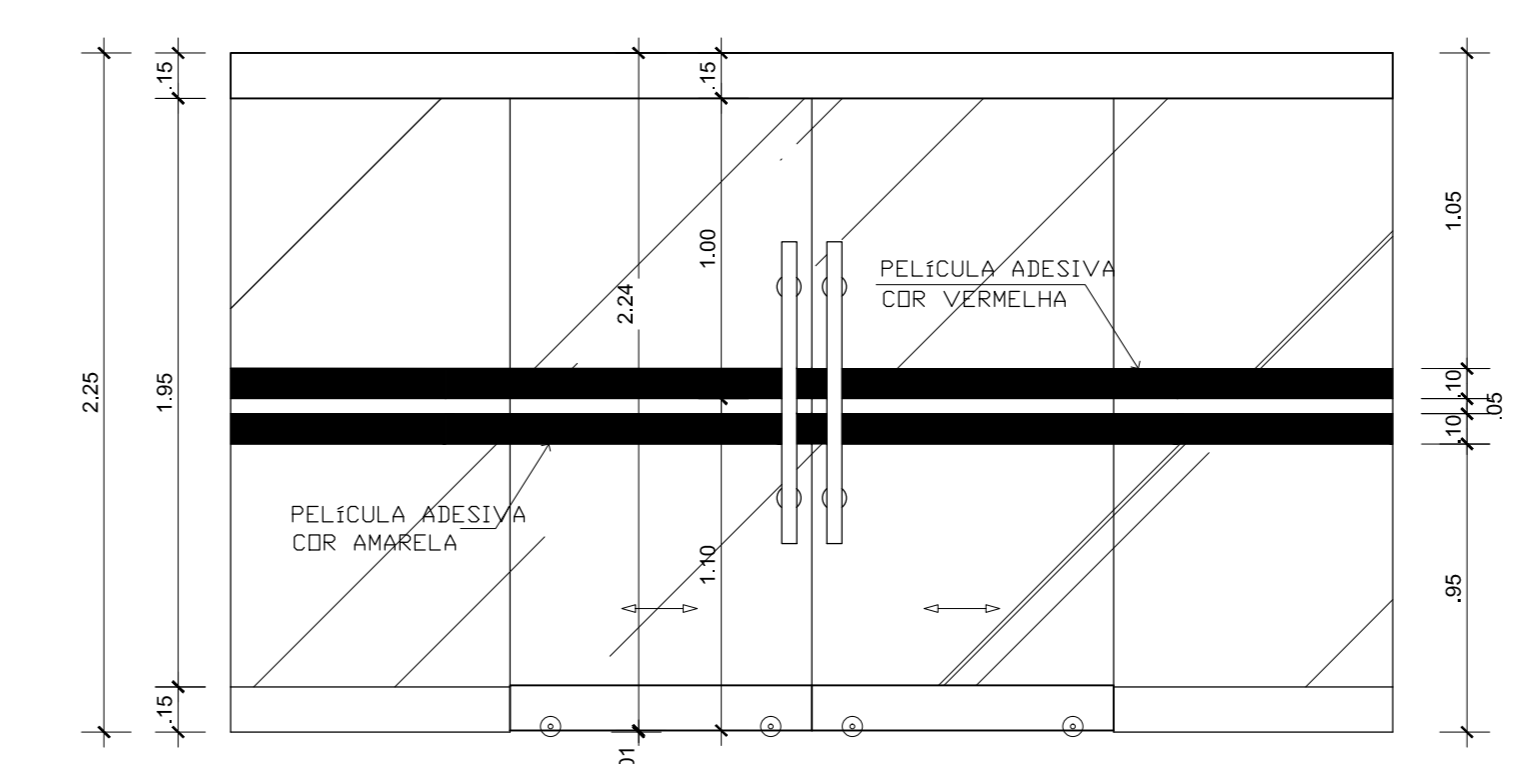

PV200 - PORTA DE CORRER DE 200X210cm  
EM VIDRO TEMPERADO  
ESCALA 1:25

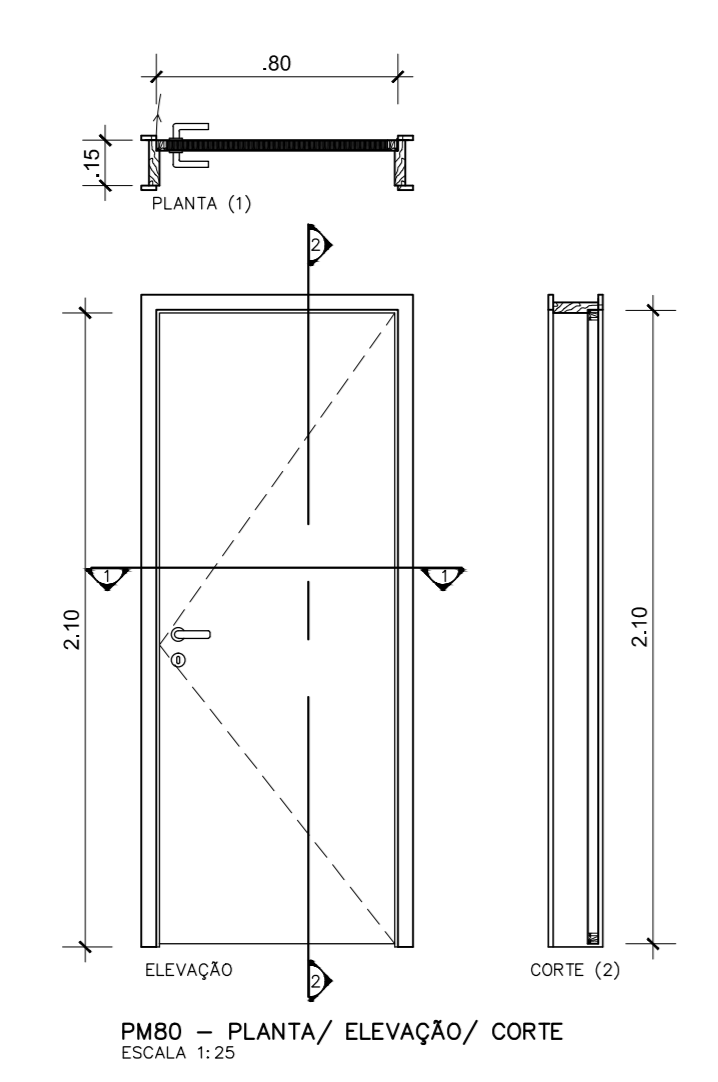

PMS80 - PLANTA/ ELEVÇÃO/ CORTE  
ESCALA 1:25

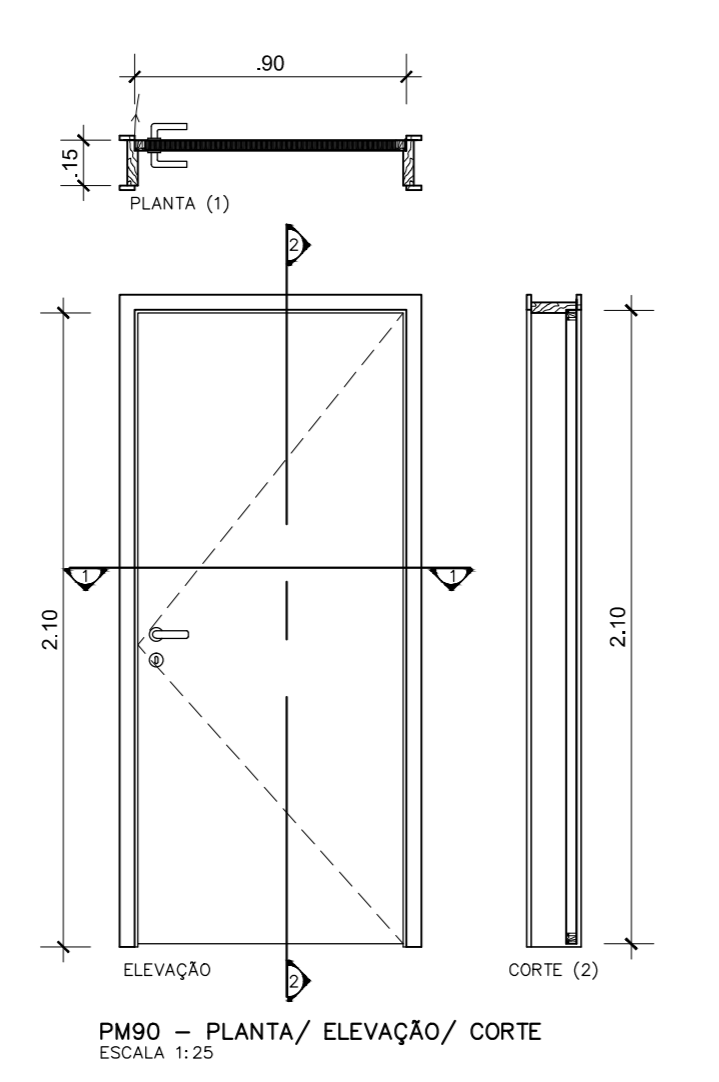

PMS80 - PLANTA/ ELEVÇÃO/ CORTE  
ESCALA 1:25

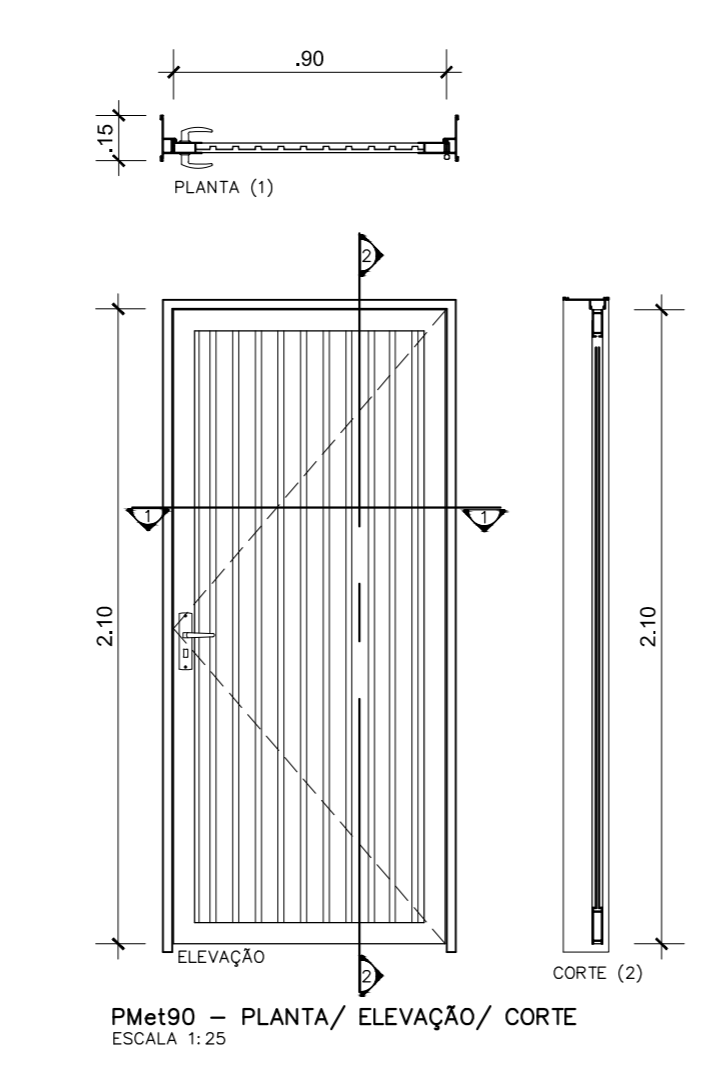

PMS190 - PLANTA/ ELEVÇÃO/ CORTE  
ESCALA 1:25

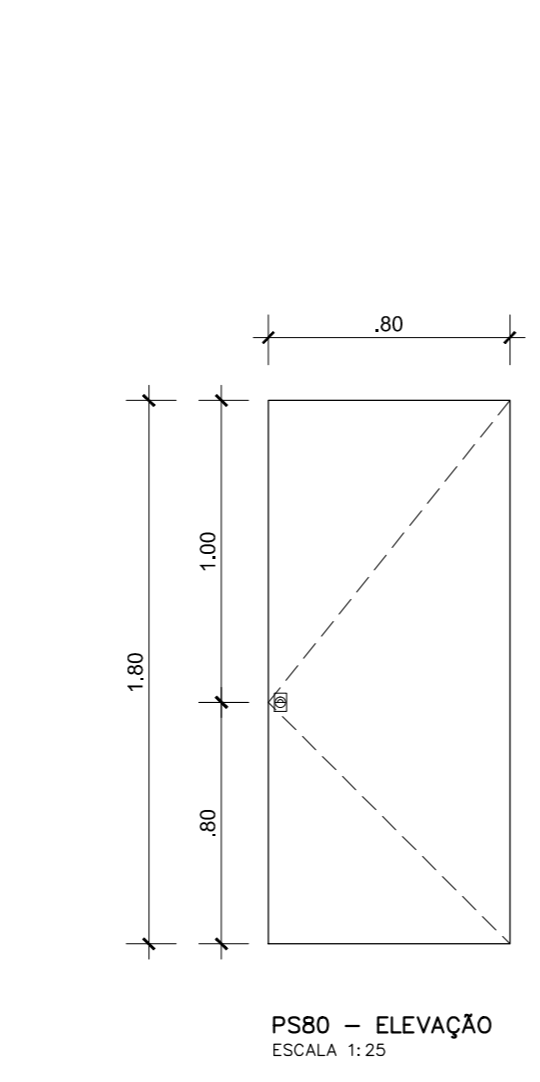

PMS80 - PLANTA/ ELEVÇÃO/ CORTE  
ESCALA 1:25

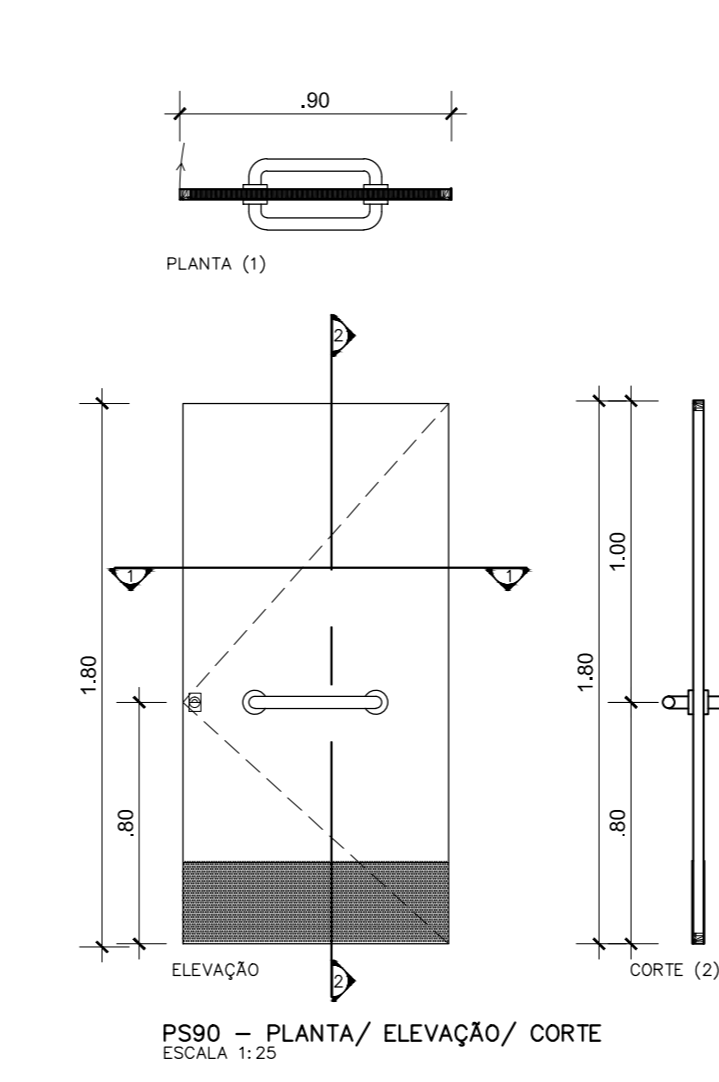

PMS80 - PLANTA/ ELEVÇÃO/ CORTE  
ESCALA 1:25

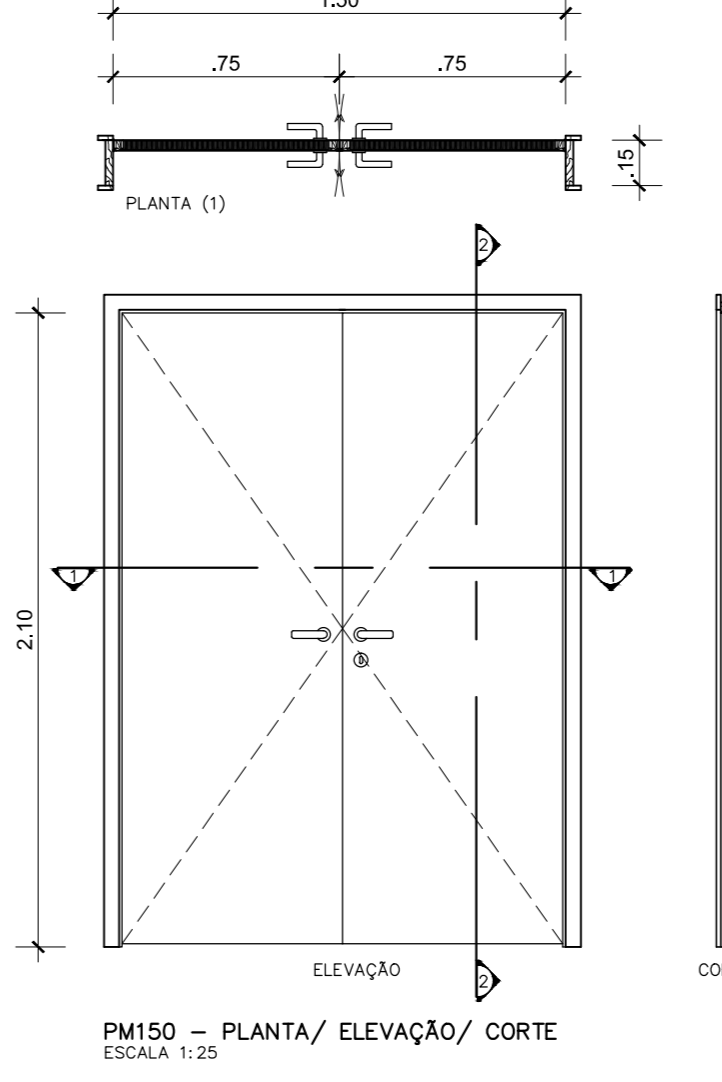

PMS150 - PLANTA/ ELEVÇÃO/ CORTE  
ESCALA 1:25

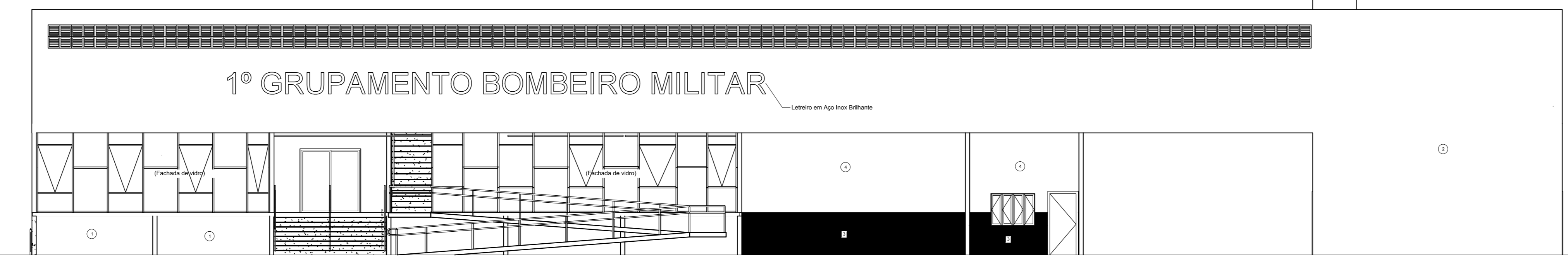

FACHADA FRONTAL  
ESCALA 1:100



DETALHAMENTO ESQUADRA FACHADA FRONTAL  
VIDRO ASSENTADO EM CAIXILHOS FIXOS  
INDICAÇÃO DAS JANELAS MAXIM-AR  
ESCALA 1:25

PORTA DE VIDRO TEMPERADO INCOLOR, ESPESSURA 6mm, PARA ÁREA DE SERVIÇO

PV80 DIMENSÃO 80x210cm

PORTA DE VIDRO TEMPERADO INCOLOR, ESPESSURA 8mm, PARA ENTRADA PRINCIPAL DA UNIDADE

PV200 DIMENSÃO 200x210cm

PORTA DE MADEIRA COMPENSADA LISA DE CEDRO, REVESTIDA COM LAMINADO MELAMINICO DE 0,8mm, DE USO GERAL PARA ACESSO AOS AMBIENTES. COR CINZA

PMS80 DIMENSÃO 80x210cm

PORTA DE MADEIRA COMPENSADA LISA DE CEDRO, REVESTIDA COM LAMINADO MELAMINICO DE 0,8mm, PARA ACESSO AOS BANHEIROS DE PNE. COR CINZA

PMS190 DIMENSÃO 90x210cm

PORTA DE MADEIRA COMPENSADA LISA DE CEDRO, REVESTIDA COM LAMINADO MELAMINICO DE 0,8mm, PARA ACESSO AOS BANHEIROS DE PNE. COR CINZA

PMMS80 DIMENSÃO 80x210cm

PORTA PARA SANITÁRIO COMPOSTA POR PAINÉIS DE LAMINADOS ESTRUTURAIS, REVESTIDA COM LAMINADO MELAMINICO DE 0,8mm, PARA ACESSO AO SANITÁRIO PNE. COR CINZA

PS80 DIMENSÃO 80x185cm

PORTA PARA SANITÁRIO COMPOSTA POR PAINÉIS DE LAMINADOS ESTRUTURAIS, REVESTIDA COM LAMINADO MELAMINICO DE 0,8mm, PARA ACESSO AO SANITÁRIO PNE. COR CINZA

PS90 DIMENSÃO 90x185cm

PORTA DE MADEIRA COMPENSADA LISA DE CEDRO, REVESTIDA COM LAMINADO MELAMINICO DE 0,8mm, SISTEMA VAI E VEM, PARA SEPARAÇÃO DAS ALAS FEMININA E MASCULINA

PM150 DIMENSÃO 150x210cm, EM DUAS FOLHAS COM DOBRADIÇAS VAI E VEM

JANELA DE CORRER COM ESQUADRIA (MOLDURA) EM ALUMINIO NA COR NATURAL, 02 FOLHAS MÓDUL, COM VIDRO INCOLOR, ESQUADRIA PARA USO GERAL

J1 DIMENSÃO 150x110cm

JANELA TIPO MAXIM-AR COM ESQUADRIA (MOLDURA) EM ALUMINIO NA COR NATURAL, 01 FOLHA COM VIDRO INCOLOR, ESQUADRIA PARA USO EM BANHEIROS

J2 DIMENSÃO 60x68cm

JANELA TIPO MAXIM-AR COM ESQUADRIA (MOLDURA) EM ALUMINIO NA COR NATURAL, 01 FOLHA COM VIDRO INCOLOR, ESQUADRIA PARA USO EM BANHEIROS, UTILIZAR 02 MÓDULOS DE 1m

J3 DIMENSÃO 300x60cm

JANELA TIPO MAXIM-AR COM ESQUADRIA (MOLDURA) EM ALUMINIO NA COR NATURAL, 01 FOLHA COM VIDRO INCOLOR, ESQUADRIA PARA USO EM BANHEIROS, UTILIZAR 02 MÓDULOS DE 1m

J4 DIMENSÃO 200x60cm

JANELA BASCULANTE VIDRO MINI-BORRAL COM ESQUADRIA (MOLDURA) EM ALUMINIO NA COR NATURAL, 01 FOLHAS BASCULANTES E 01 FOLHA FIXA, COM VIDRO INCOLOR, MÓDULO DE 800x800mm, USADO PARA SUBSTITUIR A VENEZIANA EXISTENTE

J5 DIMENSÃO 90x80cm

COMAP - CENTRO DE OBRAS E MANUTENÇÃO PREDIAL

REVISÃO	DATA	COMENTÁRIOS
00		
01		
02		
03		

SETOR: 1º GRUPAMENTO DE BOMBEIRO MILITAR

ENDEREÇO: Setor de Administração Federal Norte-SAFN, Qd 04, Lt 02 - Brasília/DF

PROPRIETÁRIO: Corpo de Bombeiros Militar do Distrito Federal - CBMDF

AUTORES: Major OOBM/Compl Eduardo Kin Lie - CAUDF 48451-2  
Major OOBM/Compl Iza Paules Corrêa Guimarães - CAU A45948-8

RT (OBRA): (Será definido após a licitação)

PROPRIETÁRIO

AUTOR DO PROJETO

RESPONSÁVEL TÉCNICO DA EXECUÇÃO DA OBRA

APROVAÇÃO DA ADMINISTRAÇÃO

APROVAÇÃO CBMDF

PROJETOS DE ARQUITETURA - USO INSTITUCIONAL

BRASILIA/DF	TIPO DE OBRA	1º GRUPAMENTO DE BOMBEIRO MILITAR	DESENHO Nº
DET	TÍTULO	DETALHES DE ESQUADRIAS	ESQ
DATA	ESCALA	DESENHO	ÁREA EDIFICADA
NOV/2017	Indicada		