

"O profissional responsável pela execução da obra, juntamente com o proprietário se comprometem a construir a calçada de sua responsabilidade, adequando-a com as vizinhas existentes, atendendo a acessibilidade a todos com rampas e outros itens, nos termos do Código de Edificações do Distrito Federal."

SETOR:	SETOR POLICIAL SUL	
ENDEREÇO:	Setor Policial Sul - Lote 03, Brasília - DF	
PROPRIETÁRIO:	Corpo de Bombeiros Militar do Distrito Federal - CBMDF	
AUTORES:	Eduardo Kin Lie/ Major/Arquiteto e Urbanista/CAUDF 48451-2	
RT (OBRA):	(Será definido após a licitação)	
	PROPRIETÁRIO	
	AUTOR DO PROJETO: Maj CBMDF/Compl. Eduardo Kin Lie CAU DF 48451-2	
	RESPONSÁVEL TÉCNICO DA EXECUÇÃO DA OBRA	
Aprovação da Administração  Aprovação CBMDF		
<b>PROJETOS DE ARQUITETURA</b>		
BRASILIA-DF	TIPO DE OBRA: CENTRO DE SUPRIMENTO E MATERIAS	DESENHO N°
<b>ARQ</b>	TÍTULO: Planta de Situação e Locação	<b>01/05</b>
DATA: OUTUBRO 2021	ESCALA: Indefinida	DESENHO: 008.03.02
		ÁREA EDIFICADA: 608,53 m²

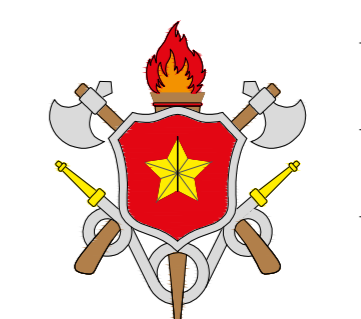
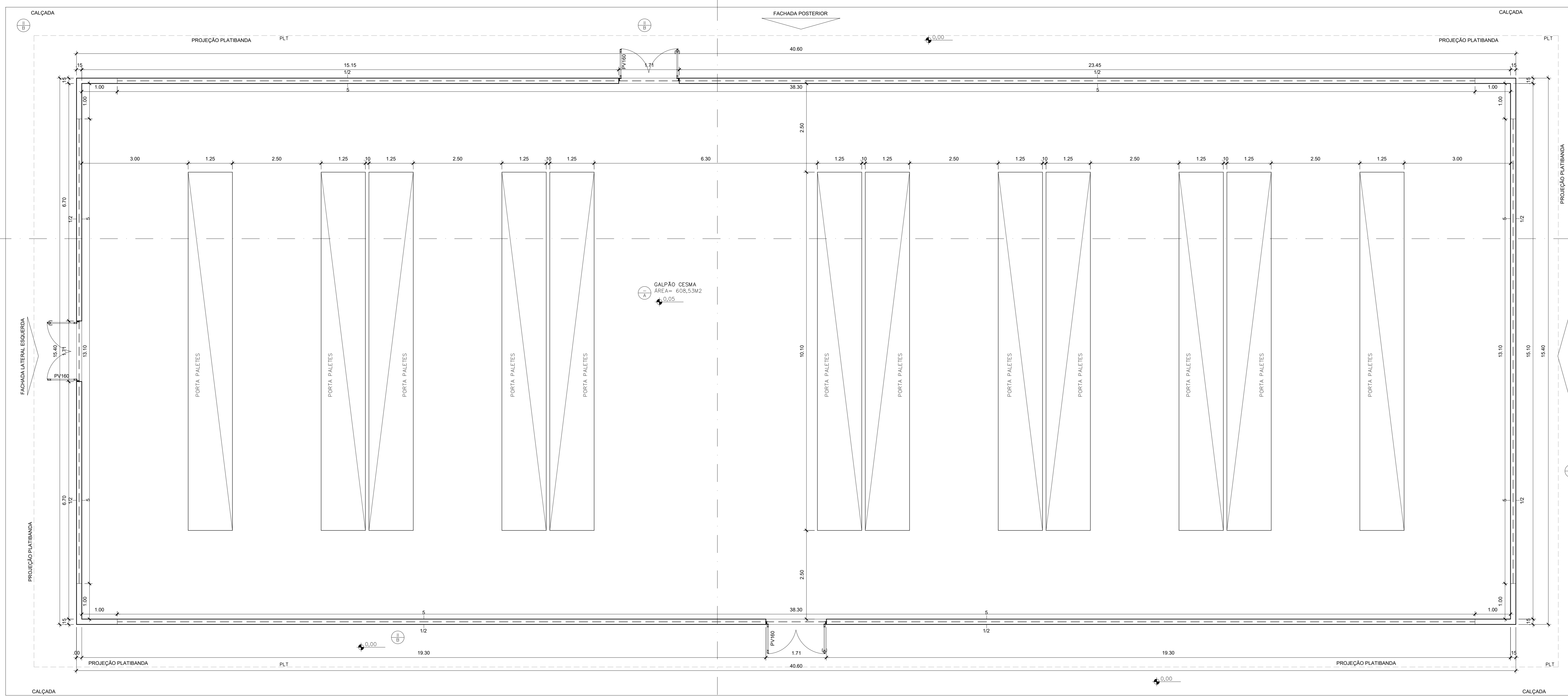

PLANTA BAIXA  
ESCALA: 1/50

**LEGENDA**

NOME DO AMBIENTE	TELA	NOME DO CORTE	Nº DA PLANTA ONDE ESTÁ SITUADO
PISO	+		
PARQUES	-		
RODADES	+0,01		
		---	LINHA DE PROJEÇÃO (TRAÇO E DOIS PONTOS)
		- - -	LINHA DE EIXO (TRAÇO E PONTO)
		---	LINHA DE CORTE (TRAÇO E TRAÇO MENOR)

PARDE DE ALVENARIA EM BLOCO DE CONCRETO - 15 cm DE ESPESURA

A CONSTRUIR

DIVISÓRIA NAVAL COM REVESTIMENTO EM LAMINADO MELAMINICO COR CINZA CLARO, ESTRUTURA EM ALUMINIO COR NATURAL

DIVISÓRIA ALTA: 2,60 SEM VIDRO

DIVISÓRIA BAIXA: 2,60 COM VIDRO LISO COMUM 6mm

PEÇAS ESTRUTURAS

A CONSTRUIR

TETO

1 TELHA METALICA TERMOCACISTICA TIPO SANDUICHE TELHA/FORRO

2 FORRO DE GESSO ACARTONADO NA COR BRANCA

PISOS

A PISO INDUSTRIAL ALTA RESISTENCIA

B PISO EM CONCRETO DESEMPENADO

REVESTIMENTO DE PAREDES

1 PINTURA IMPERMEABILIZANTE COR BRANCA

2 PINTURA IMPERMEABILIZANTE COR CINZA

3 CERÂMICA PE 4, DIM.20x25cm COR BRANCA

4 PINTURA EM ESMALTE SINTETICO COR CINZA

5 PINTURA ACRILICA NA COR BRANCA

PORTA DE VENEZIANA EM ALUMINIO ANGOZADO COR CINZA, COM FECHADURA

PV160 DIMENSÃO 160x210cm (2 FOLHAS)

PV80 DIMENSÃO 80x210cm

PORTA DE MADEIRA, REVESTIDA EM LAMINADO MELAMINICO COR CINZA, MAÇANETA CROMADA, PORTAL E ALÇAR RETANGULAR EM SARTOA

PMB0 DIMENSÃO 80x210cm

PMB90 DIMENSÃO 90x210cm

PORTA DE DIVISÓRIA, REVESTIDA EM LAMINADO MELAMINICO COR CINZA, MAÇANETA TUBULAR CROMADA

PD80 DIMENSÃO 80x210cm

PD160 DIMENSÃO 160x210cm

JANELA DE ALUMINIO ANGOZADO, COR NATURAL, VIDRO COMUM 6mm

JA1 DIMENSÃO 150x100cm VIDRO TRANSPARENTE

JA2 DIMENSÃO 60x45cm (BASULANTE) VIDRO TRANSLUCIDO

PORTÃO METÁLICO, FECHAMENTO EM ALAMBRADO

PF DIMENSÃO 210x250cm

ELEMENTOS VAZADOS DE CONCRETO TIPO COBOGOS

EVC DIMENSÃO 39x39x10cm COM ALETAS INCLINADAS

SOLERAS

Sa1 SOLERA EM GRANITO POLIDO, 15cm DE LARGURA E 2cm DE ESPESURA, PADRÃO CINZA ANDORRINHA

DIVERSOS

PLT PLANTABANDA h=2,10m COM FECHAMENTO EM TELHA METALICA

ALAMB GRATE EM TUBO INDUSTRIAL 85cm COM FECHAMENTO EM TELA TIPO ALAMBRADO COM ESPASSAMENTO DE 8cm, ALTURA 4,50m

BC-BV BALCÃO EM DIVISÓRIA NAVAL DIM: 0,37x1,55m

COR CORNISA EM PERFIL TUBULAR 85cm, FECHAMENTO EM TELA ARTISTICA COM ESPASSAMENTO DE 3cm ACABAMENTO EM PINTURA DE ESMALTE SINTETICO NA COR BRANCA.

NOTAS

1 TODAS AS MEDIDAS DEVERÃO SER CONFERIDAS NO LOCAL

COMP - CENTRO DE OBRAS E MANUTENÇÃO PREDIAL

REVISÃO	DATA	COMENTÁRIOS

SETOR: SETOR POLICIAL SUL

ENDEREÇO: Setor Policial Sul - Lote 03, Brasília - DF

PROPRIETÁRIO: Corpo de Bombeiros Militar do Distrito Federal - CBMDF

AUTORES: Eduardo Kin Lie/ Major/Arquiteto e Urbanista/CAUDF 48451-2

RT (OBRA): (Será definido após a licitação)

PROPRIETÁRIO

AUTOR DO PROJETO: Maj GOBMA/Compl. Eduardo Kin Lie CAU DF 48451-2

RESPONSÁVEL TÉCNICO DA EXECUÇÃO DA OBRA

Aprovação da Administração

Aprovação CBMDF

PROJETOS DE ARQUITETURA

BRASILIA-DF	TIPO DE OBRA	TÍTULO	DESENHO Nº
ARQ	CENTRO DE SUPRIMENTO E MATERIAS	Planta Baixa - Térreo	02/05
DATA	ESCALA	DESENHO	ÁREA EDIFICADA
OCTUBRO 2021	Indicada	---	608,53 m2

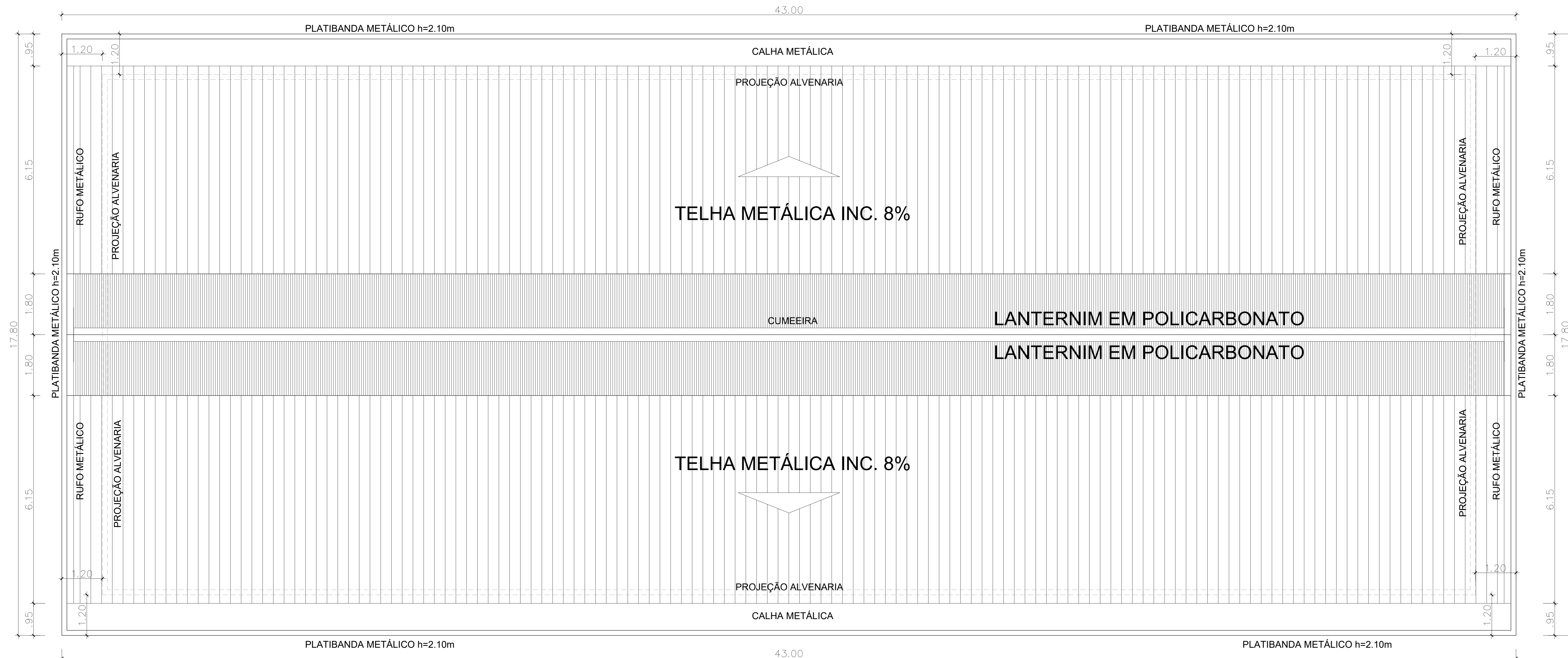

PLANTA COBERTURA  
ESCALA: 1/50

**LEGENDA**

NOME DO AMBIENTE: TETO (2)

TESTE: 20

PAREDES: -

RODAPÉS: -R01

NOME DO CORTÉ: Nº DA PLANTA ONDE ESTÁ SITUADO

--- LINHA DE PROJEÇÃO (TRAÇO E DOIS PONTOS)

- - - LINHA DE EIXO (TRAÇO E PONTO)

--- LINHA DE CORTÉ (TRAÇO E TRAÇO MENOR)

**PAREDE DE ALVENARIA EM BLOCO DE CONCRETO - 15 cm DE ESPESURA**

A CONSTRUIR

**DIVISÓRIA NAVAL COM REVESTIMENTO EM LAMINADO MELAMÍCO COR CINZA CLARO, ESTRUTURA EM ALUMÍNIO COR NATURAL**

DIV-A ALTURA: 2,60 SEM VIDRO

DIV-B ALTURA: 2,60 COM VIDRO LISO COMUM 6mm

**PEÇAS ESTRUTURAIS**

A CONSTRUIR

**TETO**

I TELHA METÁLICA TERMOADESIDA TIPO SANDUÍCHE, TELHA/FORRO

II FORRO DE GESSO ACARTONADO NA COR BRANCA

**PISOS**

A PISO INDUSTRIAL ALTA RESISTÊNCIA

B PISO EM CONCRETO DESMOLDADO

**REVESTIMENTO DE PAREDES**

1 PINTURA IMPERMEABILIZANTE, COR BRANCA

2 PINTURA IMPERMEABILIZANTE, COR CINZA

3 CERÂMICA PEI 4, DIM 20x20cm, COR BRANCA

4 PINTURA EM ESMALTE SINTÉTICO, COR CINZA

5 PINTURA ACRÍLICA NA COR BRANCA

**PORTA DE VENEZIANA EM ALUMÍNIO ANODIZADO COR CINZA, COM FECHADURA**

PV100 DIMENSÃO 160x210cm (2 FOLHAS)

PV80 DIMENSÃO 80x210cm

**PORTA DE MADEIRA, REVESTIDA EM LAMINADO MELAMÍCO COR CINZA, MAÇANETA CROMADA, PORTAL E ALÇAR RETANGULAR EM JATIBA**

PM80 DIMENSÃO 80x210cm

PM90 DIMENSÃO 90x210cm

**PORTA DE DIVISÓRIA, REVESTIDA EM LAMINADO MELAMÍCO COR CINZA, MAÇANETA TUBULAR CROMADA**

PD80 DIMENSÃO 80x210cm

PD100 DIMENSÃO 160x210cm

**JANELA DE ALUMÍNIO ANODIZADO, COR NATURAL, VIDRO COMUM 6mm**

JA1 DIMENSÃO 150x100cm VIDRO TRANSPARENTE

JA2 DIMENSÃO 60x45cm (BASULANTE) VIDRO TRANSLÚCIDO

**PORTÃO METÁLICO, FECHAMENTO EM ALAMBRADO**

PF DIMENSÃO 210x250cm

**ELEMENTOS VAZADOS DE CONCRETO TIPO COBROGO**

EVC DIMENSÃO 39x39x10cm COM ALETAS INCLINADAS

**SOLEIRAS**

SO1 SOLEIRA EM GRANITO POLIDO, 15cm DE LARGURA E 2cm DE ESPESURA, PASSARO CINZA ANDORINHA

**DIVERSOS**

PLT PLANTIBANDA h=2,10m COM FECHAMENTO EM TELHA METÁLICA

ALAMB GRADE EM TUBO INDUSTRIAL Ø5cm COM FECHAMENTO EM TELA TIPO ALAMBRADO COM ESPESAMENTO DE 80µm, ALTURA 4,20m

BC-DIV BALCÃO EM DIVISÓRIA NAVAL, DIM: 0,37x1,50m

COR CORRIMÃO EM PERFIL TUBULAR Ø5cm, FECHAMENTO EM TELA ARTÍSTICA COM ESPESAMENTO DE 20µm, ACABAMENTO EM PINTURA DE ESMALTE SINTÉTICO NA COR BRANCA

**NOTAS**

1 TODAS AS MEDIDAS DEVERÃO SER CONFERIDAS NO LOCAL

COMP - CENTRO DE OBRAS E MANUTENÇÃO PREDIAL

REVISÃO	DATA	COMENTÁRIOS

SETOR: SETOR POLICIAL SUL

ENDEREÇO: Setor Policial Sul - Lote 03, Brasília - DF

PROPRIETÁRIO: Corpo de Bombeiros Militar do Distrito Federal - CBMDF

AUTORES: Eduardo Kin Lie/ Major/Arquiteto e Urbanista/CAUDF 48451-2

RT (OBRA): (Será definido após a licitação)

PROPRIETÁRIO

AUTOR DO PROJETO: Maj COBMA/Compl. Eduardo Kin Lie CAU DF 48451-2

RESPONSÁVEL TÉCNICO DA EXECUÇÃO DA OBRA

Assinatura da Administração

Assinatura CBMDF

PROJETOS DE ARQUITETURA

BRASILIA-DF	TIPO DE OBRA:	DESENHO Nº
ARQ	CENTRO DE SUPRIMENTO E MATERIAS	03/05
DATA	ESCALA	DESENHO
OCTUBRO 2021	Indicada	ÁREA EDIFICADA
		626,53 m2

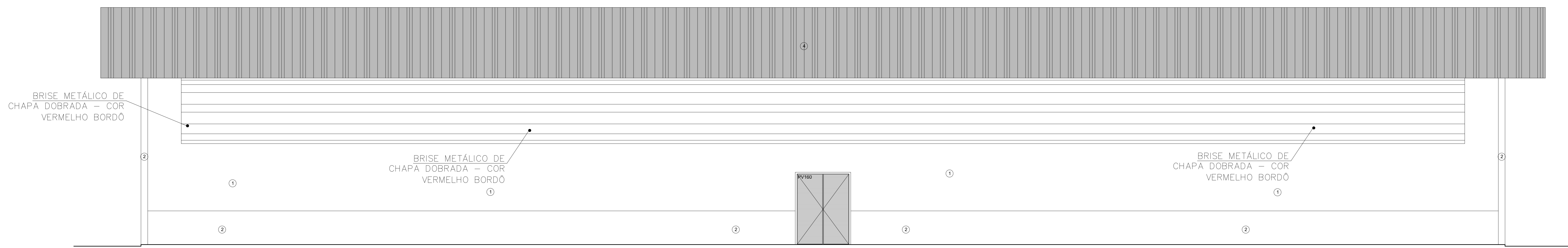

FACHADA FRONTAL  
ESCALA: 1/50

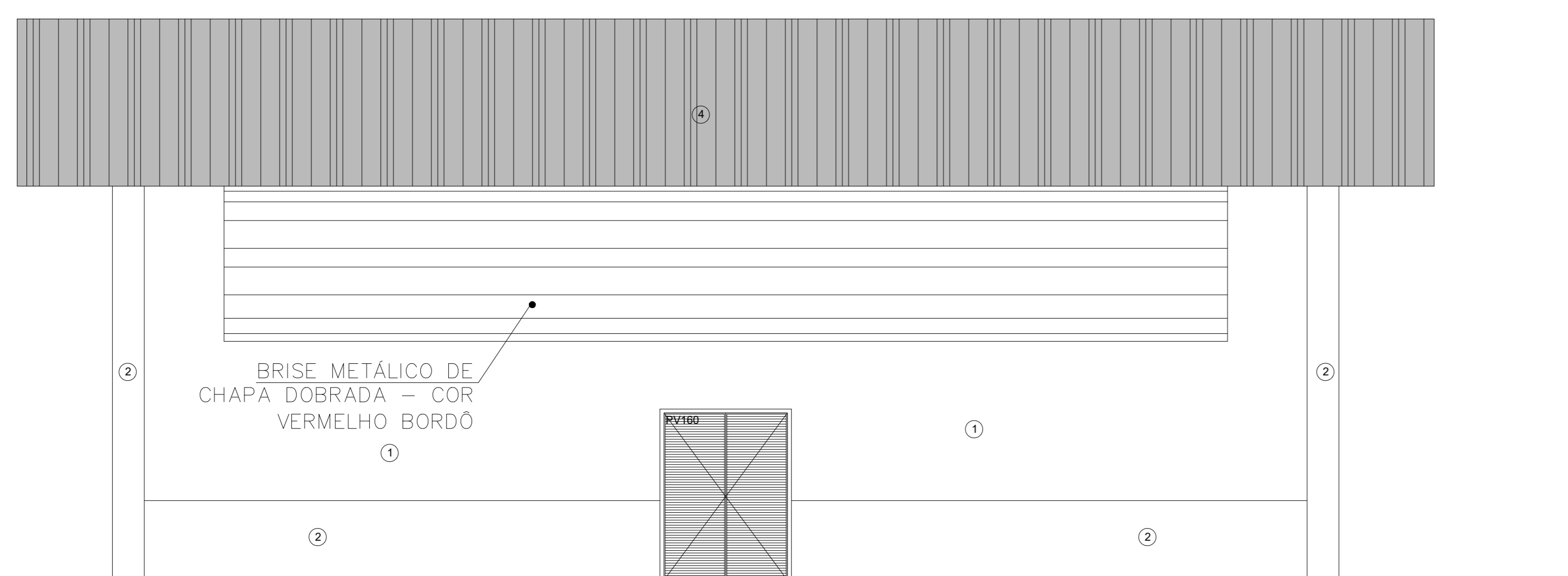

FACHADA LATERAL ESQUERDA  
ESCALA: 1/50

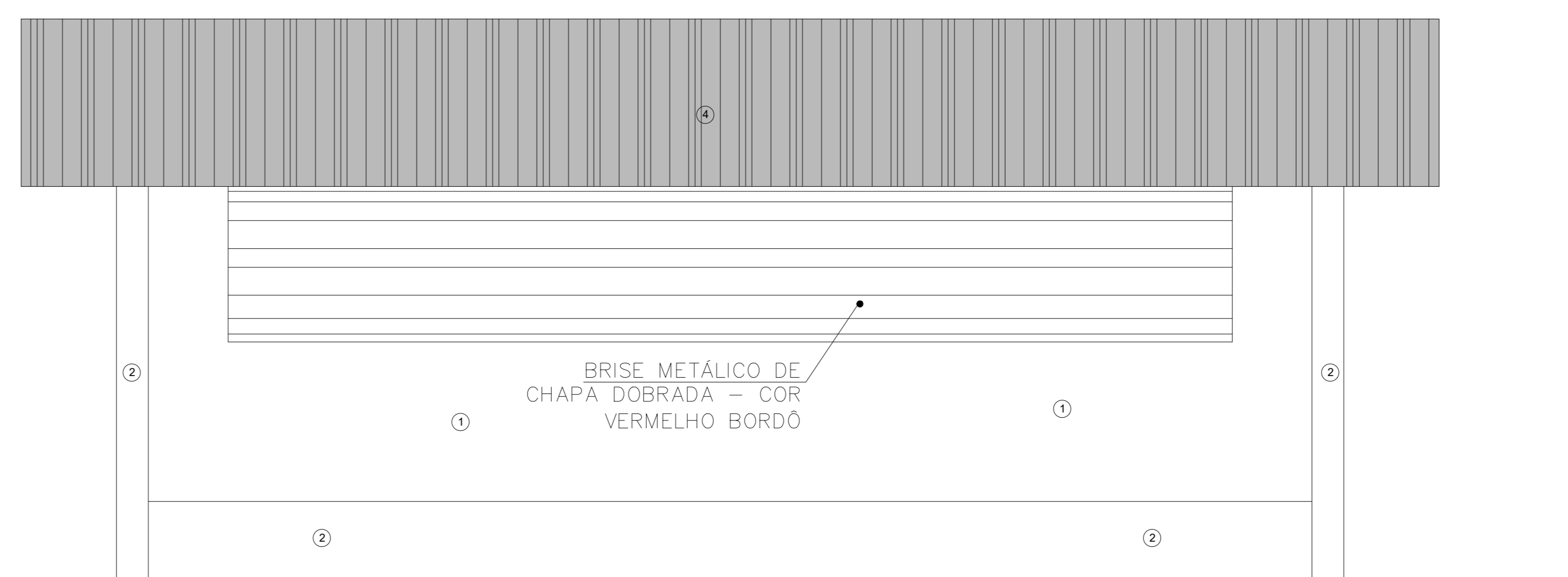

FACHADA LATERAL DIREITA  
ESCALA: 1/50

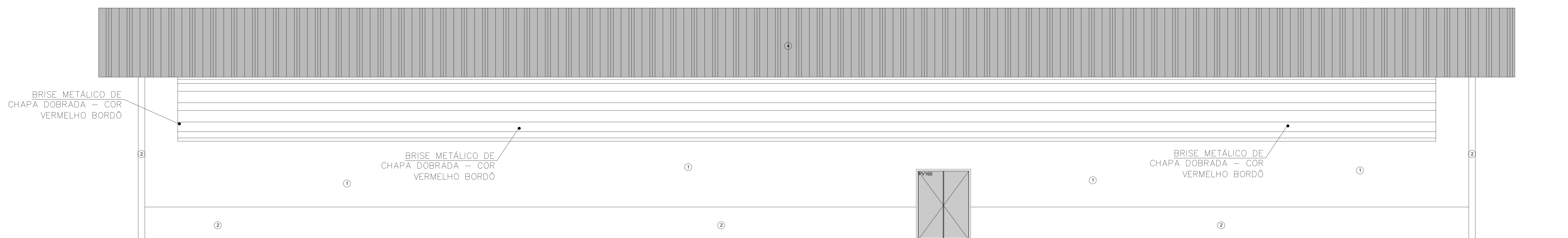

FACHADA POSTERIOR  
ESCALA: 1/50

**LEGENDA**

NOME DO AMBIENTE: TESTE 23

Nº DA PLANTA ONDE ESTÁ SITUADO: 01/05

TIPO DE LINHA: PAREDES - 100, RODAPÉS - 101

TIPO DE LINHA: LINHA DE PROJEÇÃO (TRAÇO E DOIS PONTOS), LINHA DE EIXO (TRAÇO E PONTO), LINHA DE CORTE (TRAÇO E TRAÇO MENOR)

PAREDE DE ALVENARIA EM BLOCO DE CONCRETO - 15 cm de ESPESURA

A CONSTRUIR

DIVISÓRIA NAVAL COM REVESTIMENTO EM LAMINADO MELAMÍCO COR CINZA CLARO, ESTRUTURA EM ALUMÍNIO COR NATURAL

DIV-A: ALTURA 2,60 SEM VIDRO

DIV-B: ALTURA 2,60 COM VIDRO LISO COMUM 6mm

PEÇAS ESTRUTURAIS

A CONSTRUIR

TETO

I: TELHA METÁLICA TERMODIFUSIVA TIPO SANDUÍCHE TELHA/FORRO

B: FORRO DE GESSO ACARTONADO NA COR BRANCA

PISOS

A: PISO INDUSTRIAL ALTA RESISTÊNCIA

B: PISO EM CONCRETO DESMOLDADO

REVESTIMENTO DE PAREDES

1: PINTURA IMPERMEABILIZANTE COR BRANCA

2: PINTURA IMPERMEABILIZANTE COR CINZA

3: CERÂMICA PEI 4, DIM 20x20cm COR BRANCA

4: PINTURA EM ESMALTE SINTÉTICO COR CINZA

5: PINTURA ACRÍLICA NA COR BRANCA

PORTA DE VENEZIANA EM ALUMÍNIO ANODIZADO COR CINZA, COM FECHADURA

PV160: DIMENSÃO 160x210cm (2 FOLHAS)

PV80: DIMENSÃO 80x210cm

PORTA DE MADEIRA, REVESTIDA EM LAMINADO MELAMÍCO COR CINZA, MAÇANETA CROMADA, PORTAL E ALÇAR RETANGULAR EM MADEIRA

PM80: DIMENSÃO 80x210cm

PM90: DIMENSÃO 90x210cm

PORTA DE DIVISÓRIA, REVESTIDA EM LAMINADO MELAMÍCO COR CINZA, MAÇANETA TUBULAR CROMADA

PD80: DIMENSÃO 80x210cm

PD160: DIMENSÃO 160x210cm

JANELA DE ALUMÍNIO ANODIZADO, COR NATURAL, VIDRO COMUM 6mm

JAI: DIMENSÃO 150x100cm VIDRO TRANSPARENTE

JAJ: DIMENSÃO 60x45cm (BASULANTE) VIDRO TRANSLÚCIDO

PORTÃO METÁLICO, FECHAMENTO EM ALAMBRADO

PF: DIMENSÃO 210x250cm

ELEMENTOS VAZADOS DE CONCRETO TIPO COBOGO

EVC: DIMENSÃO 39x39x10cm COM ALETAS INCLINADAS

SOLEIRAS

SO1: SOLEIRA EM GRANITO POLIDO, 15cm de LARGURA E 2cm de ESPESURA, PASSARO CINZA ANDORINHA

DIVERSOS

PLT: PLANTIBANDA h=2,10m COM FECHAMENTO EM TELHA METÁLICA

ALAMB: GRADE EM TUBO INDUSTRIAL Ø5cm COM FECHAMENTO EM TELA TIPO ALAMBRADO COM ESPESAMENTO DE 80µm, ALTURA 4,20m

BC-DIV: BALCÃO EM DIVISÓRIA NAVAL DIM: 0,37x1,50m

COR: CORRIMÃO EM PERFIL TUBULAR Ø5cm, FECHAMENTO EM TELA ARTÍSTICA COM ESPESAMENTO DE 2mm, ACABAMENTO EM PINTURA DE ESMALTE SINTÉTICO NA COR BRANCA

NOTAS

1: TODAS AS MEDIDAS DEVERÃO SER CONFERIDAS NO LOCAL

COMAP - CENTRO DE OBRAS E MANUTENÇÃO PREDIAL

REVISÃO	DATA	COMENTÁRIOS

SETOR: SETOR POLICIAL SUL

ENDEREÇO: Setor Policial Sul - Lote 03, Brasília - DF

PROPRIETÁRIO: Corpo de Bombeiros Militar do Distrito Federal - CBMDF

AUTORES: Eduardo Kin Lie/Arquiteto e Urbanista/CAUDF 48451-2

RT (OBRA): (Será definido após a licitação)

PROPRIETÁRIO

AUTOR DO PROJETO: Maj GOBMA/Compl. Eduardo Kin Lie CAU DF 48451-2

RESPONSÁVEL TÉCNICO DA EXECUÇÃO DA OBRA

PROJETOS DE ARQUITETURA

BRASILIA-DF

TIPO DE OBRA: CENTRO DE SUPRIMENTO E MATERIAS

TÍTULO: Fachadas

DESENHO Nº: 04/05

DATA: OUTUBRO 2021

ESCALA: Indefinida

DESENHO: ---

ÁREA EDIFICADA: 408,53 m2

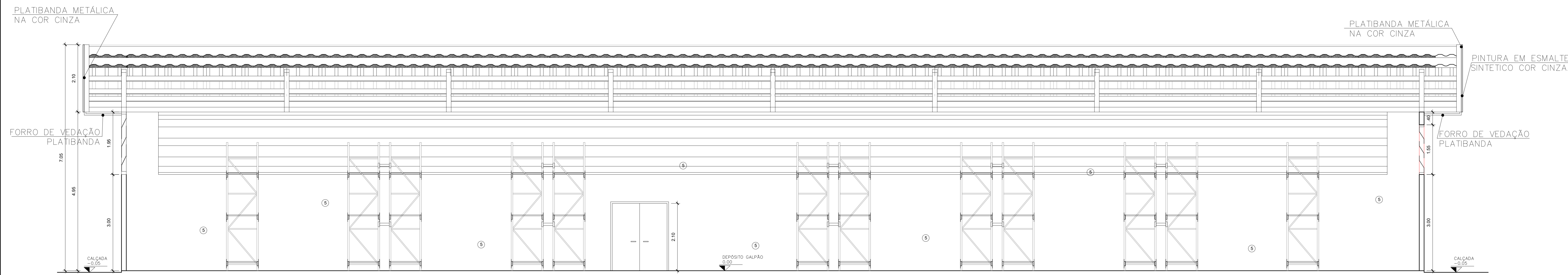

CORTE AA  
ESCALA: 1/50

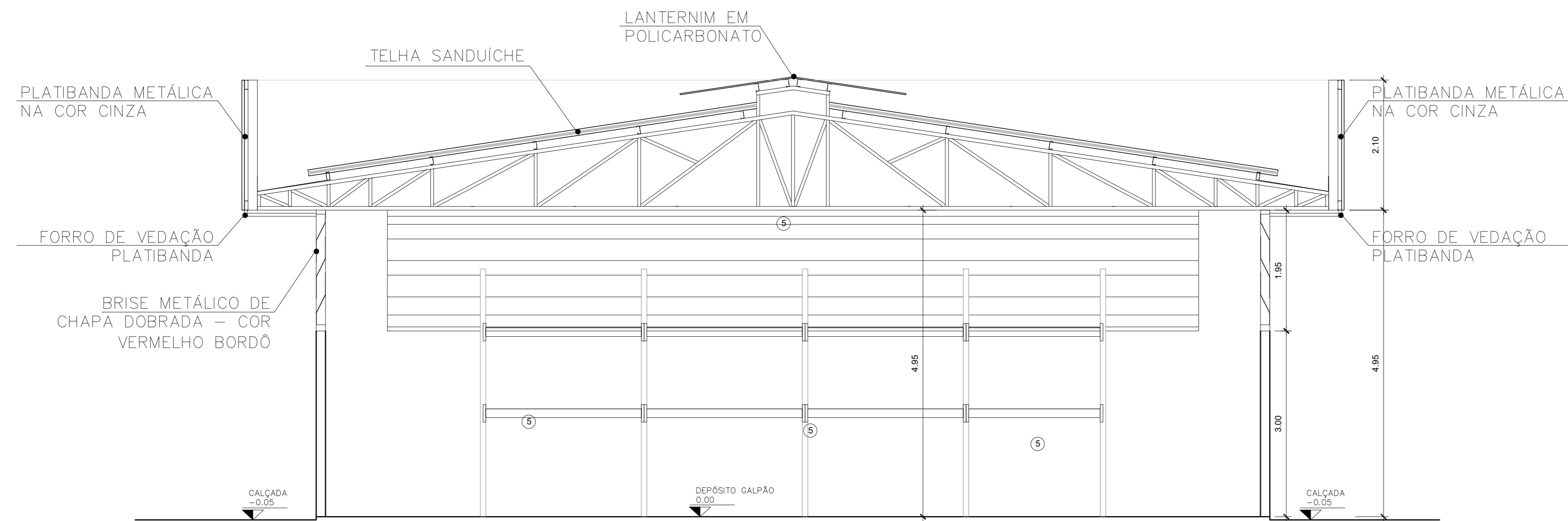

CORTE BB  
ESCALA: 1/50

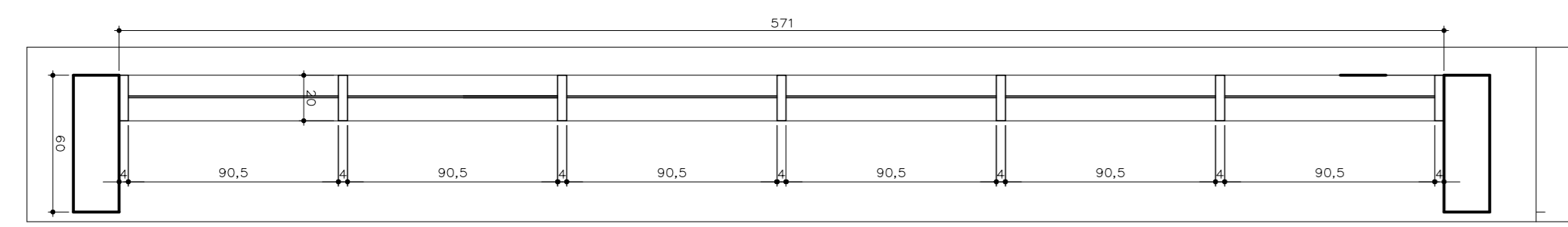

DETALHE 02 - MÓDULO DE VEDAÇÃO LATERAL  
PLANTA

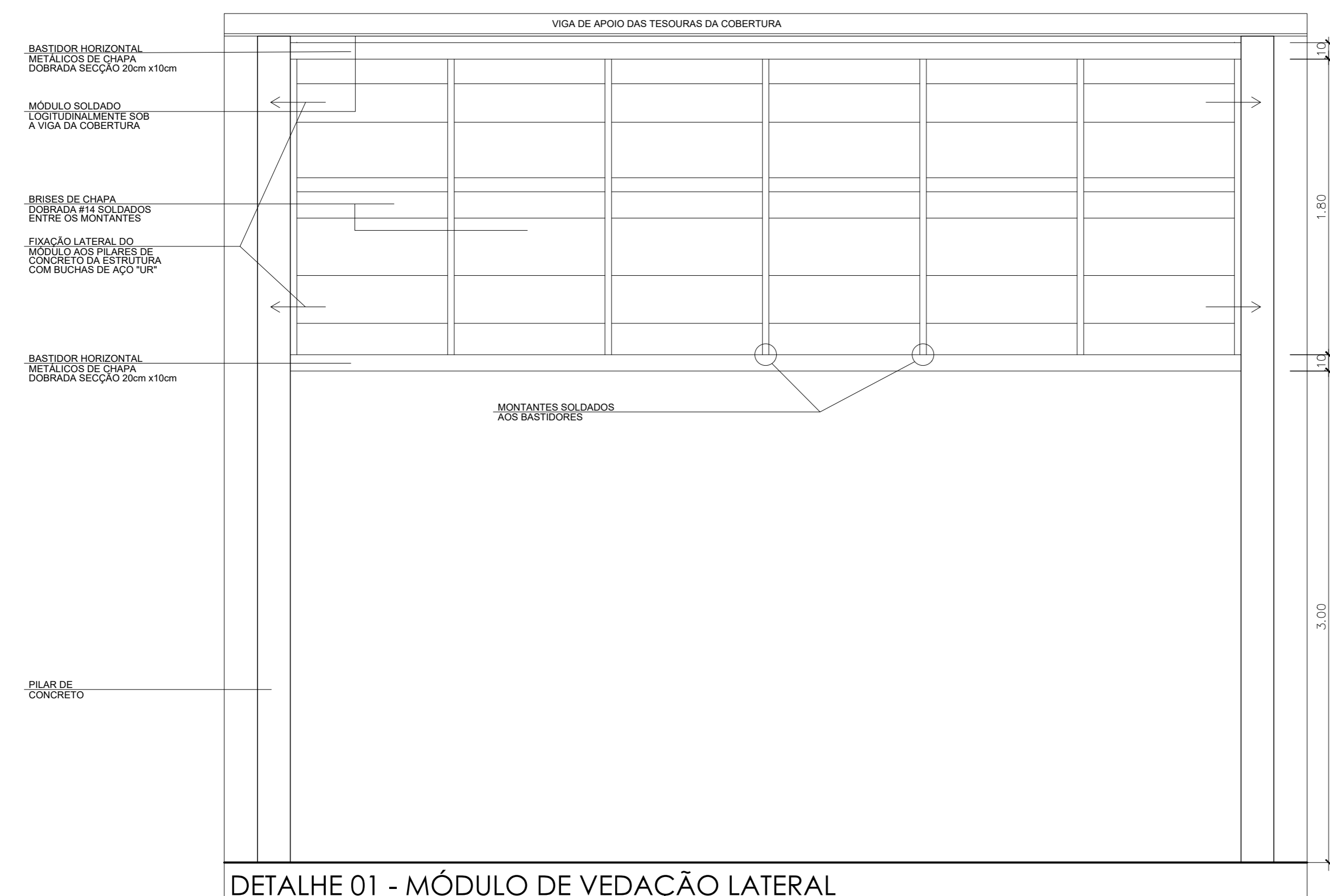

DETALHE 01 - MÓDULO DE VEDAÇÃO LATERAL  
ELEVÇÃO

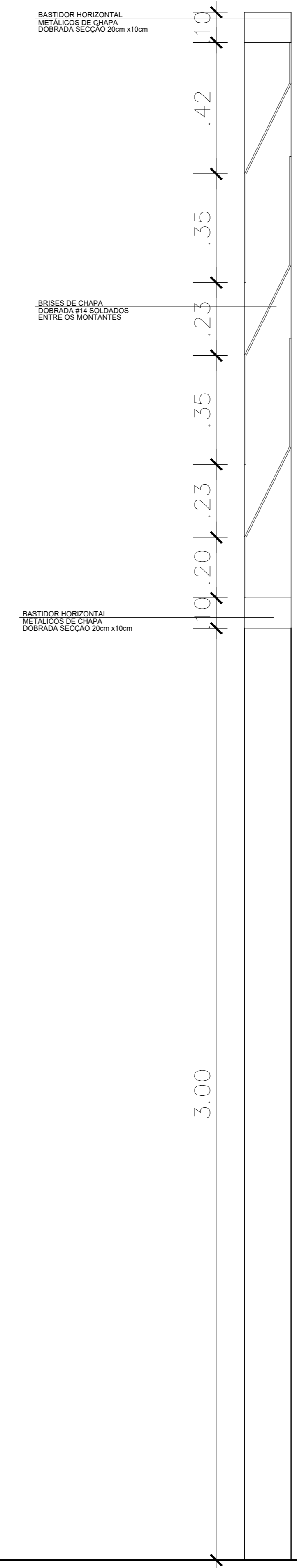

# DETALHE 02 - MÓDULO DE VEDAÇÃO LATERAL

CORTE ESQUEMÁTICO  
1 : 1 0

**LEGENDA**

NOME DO AMBIENTE: TETO, PISO, PAREDES, RODAPÉS

NOME DO CORTE: Nº DA PLANTA ONDE ESTÁ SITUADO

TIPO DE LINHA: LINHA DE PROJEÇÃO (TRAÇO E DOIS PONTOS), LINHA DE EIXO (TRAÇO E PONTO), LINHA DE CORTE (TRAÇO E TRAÇO MENOR)

**PAREDE DE ALVENARIA EM BLOCO DE CONCRETO - 15 cm de ESPESURA**

A CONSTRUIR

**DIVISÓRIA NAVAL COM REVESTIMENTO EM LAMINADO MELAMÍCO COR CINZA CLARO, ESTRUTURA EM ALUMÍNIO COR NATURAL**

DIV-A: ALTURA: 2,60 SEM VIDRO  
DIV-B: ALTURA: 2,60 COM VIDRO LISO COMUM 6mm

**PEÇAS ESTRUTURAIS**

A CONSTRUIR

**TETO**

I: TELHA METÁLICA TERMODIFUSIVA TIPO SANDUICHE, TELHA/FORRO  
II: FORRO DE GESSO ACARTONADO NA COR BRANCA.

**PISOS**

A: PISO INDUSTRIAL ALTA RESISTÊNCIA  
B: PISO EM CONCRETO DESPENHADO

**REVESTIMENTO DE PAREDES**

1: PINTURA IMPERMEABILIZANTE COR BRANCA.  
2: PINTURA IMPERMEABILIZANTE COR CINZA.  
3: CERÂMICA PEI 4, DIM 20x20cm COR BRANCA.  
4: PINTURA EM ESMALTE SINTÉTICO COR CINZA.  
5: PINTURA ACRÍLICA NA COR BRANCA.

**PORTA DE VENEZIANA EM ALUMÍNIO ANODIZADO COR CINZA, COM FECHADURA**

PV160: DIMENSÃO 160x210cm (2 FOLHAS)  
PV80: DIMENSÃO 80x210cm

**PORTA DE MADEIRA, REVESTIDA EM LAMINADO MELAMÍCO COR CINZA, MAÇANETA CROMADA, PORTAL E ALÇAR RETANGULAR EM MADEIRA.**

PM80: DIMENSÃO 80x210cm  
PM90: DIMENSÃO 90x210cm

**PORTA DE DIVISÓRIA, REVESTIDA EM LAMINADO MELAMÍCO COR CINZA, MAÇANETA TUBULAR CROMADA.**

PD80: DIMENSÃO 80x210cm  
PD160: DIMENSÃO 160x210cm

**JANELA DE ALUMÍNIO ANODIZADO, COR NATURAL, VIDRO COMUM 6mm**

JA1: DIMENSÃO 150x100cm VIDRO TRANSPARENTE  
JA2: DIMENSÃO 60x45cm (BASULANTE) VIDRO TRANSLUCESADO

**PORTÃO METÁLICO, FECHAMENTO EM ALAMBRADO**

PF: DIMENSÃO 210x250cm

**ELEMENTOS VAZADOS DE CONCRETO TIPO COBROGO**

EVC: DIMENSÃO 39x39x10cm COM ALETAS INCLINADAS

**SOLERAS**

SO1: SOLERA EM GRANITO POLIDO, 15cm de LARGURA E 2cm de ESPESURA, PASSARO CINZA ANDORINHA.

**DIVERSOS**

PLT: PLATIBANDA h=2,10m COM FECHAMENTO EM TELHA METÁLICA.  
ALAMB: GRADE EM TUBO INDUSTRIAL Ø5cm COM FECHAMENTO EM TELA TIPO ALAMBRADO COM ESPESAMENTO DE 80µm, ALTURA 4,20m.  
BC-DIV: BALCÃO EM DIVISÓRIA NAVAL DIM: 0,37x1,50m.  
COR: CORRIMÃO EM PERFIL TUBULAR Ø5cm, FECHAMENTO EM TELA ARTÍSTICA COM ESPESAMENTO DE 20µm, ACABAMENTO EM PINTURA DE ESMALTE SINTÉTICO NA COR BRANCA.

**NOTAS**

1: TODAS AS MEDIDAS DEVERÃO SER CONFERIDAS NO LOCAL.

COMP - CENTRO DE OBRAS E MANUTENÇÃO PREDIAL

REVISÃO	DATA	COMENTÁRIOS

SETOR: SETOR POLICIAL SUL  
 ENDEREÇO: Setor Policial Sul - Lote 03, Brasília - DF  
 PROPRIETÁRIO: Corpo de Bombeiros Militar do Distrito Federal - CBMDF  
 AUTORES: Eduardo Kin Lie/ Major/Arquiteto e Urbanista/CAUDF 48451-2  
 RT (OBRA): (Será definido após a licitação)

PROPRIETÁRIO:   
 AUTOR DO PROJETO: Maj GOBMA/Compl. Eduardo Kin Lie CAU DF 48451-2  
 RESPONSÁVEL TÉCNICO DA EXECUÇÃO DA OBRA:

Aprovação da Administração:   
 Aprovação CBMDF:   
 (Signature lines)

PROJETOS DE ARQUITETURA

BRASILIA-DF	TIPO DE OBRA: CENTRO DE SUPRIMENTO E MATERIAIS	DESENHO Nº
ARQ	TÍTULO: Cortes e Detalhes	05/05
DATA: OUTUBRO 2021	ESCALA: Indefinida	DESENHO: ÁREA EDIFICADA: 698,53 m2