

- LEGENDA
- GREIDE DE PAVIMENTO ACABADO - A EXECUTAR
 - GREIDE DE PAVIMENTO ACABADO - EXISTENTE
 - - - TERRENO NATURAL
 - - - GRAMA

PERFIL LONGITUDINAL
Escala: 1:100

REVISÃO	00 Emissão Inicial	MAI / 2019
OBRA:	CEFAP - CENTRO DE FORMAÇÃO DE PRAÇAS	
ENDEREÇO:	Setor Policial Sul - Lote 03, Brasília - DF	
PROPRIETÁRIO:	Corpo de Bombeiros Militar do Distrito Federal - CBMDF	
AUTOR DO PROJETO:	Maj. Newton Malta Tribuzi Neves - CREA 7916 D-PB	
RESPONSÁVEL TÉCNICO DA EXECUÇÃO DA OBRA:	(Será definido após a licitação)	
		
	PROPRIETÁRIO: <i>José Bonfim de Mota Pereira</i> AUTOR DO PROJETO - Maj. Newton Malta Tribuzi Neves - CREA 7916 D-PB RESPONSÁVEL TÉCNICO DA EXECUÇÃO DA OBRA: _____	
	Aprovação de Administração: _____ Aprovação CBMDF: _____	
PROJETO DE INFRA-ESTRUTURA: TERRAPLENAGEM E PAVIMENTAÇÃO		
BRASILIA-DF	TIPO DE OBRA: CENTRO DE FORMAÇÃO E APERFEÇOAMENTO DE PRAÇAS	DESENHO Nº:
INF	TÍTULO: PERFIL LONGITUDINAL - 1	03/04
DATA: maio/2019	ESCALA: indicada	ÁREA: 11.525,00 m²

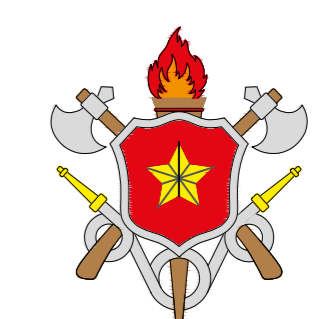
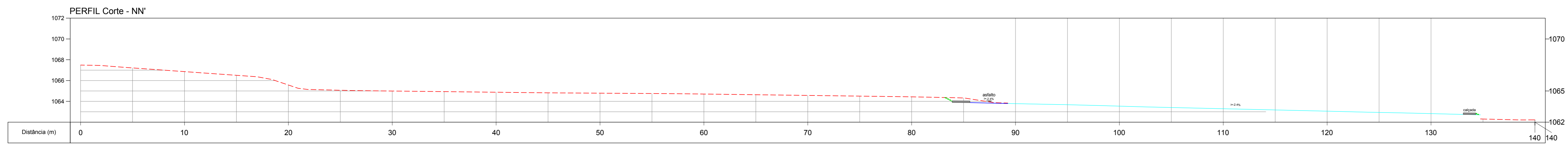
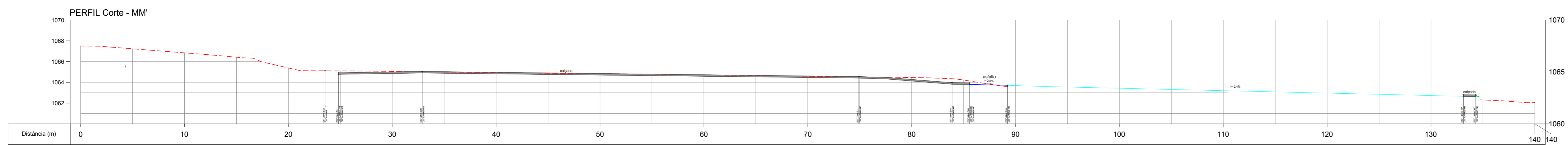
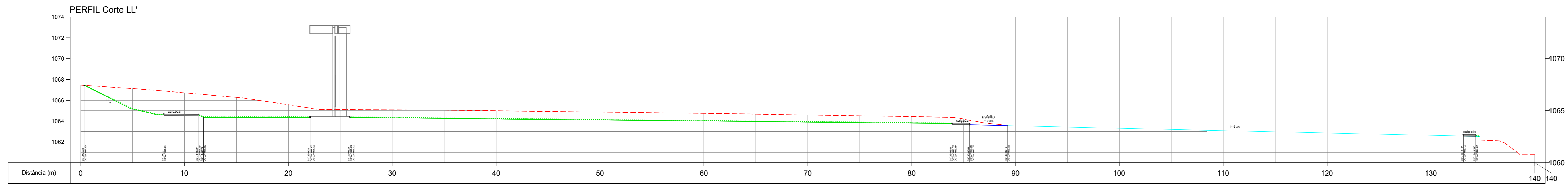
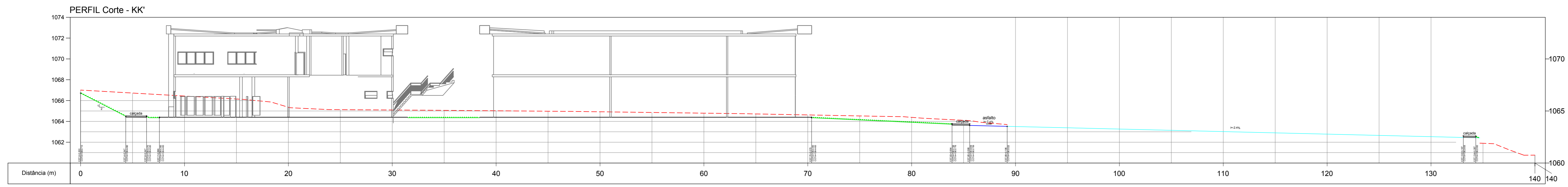
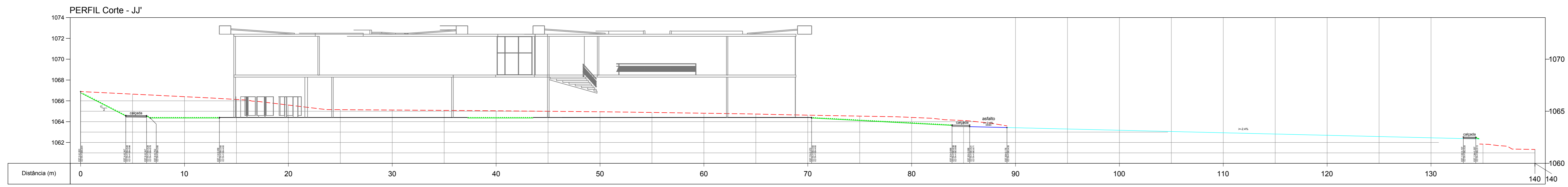
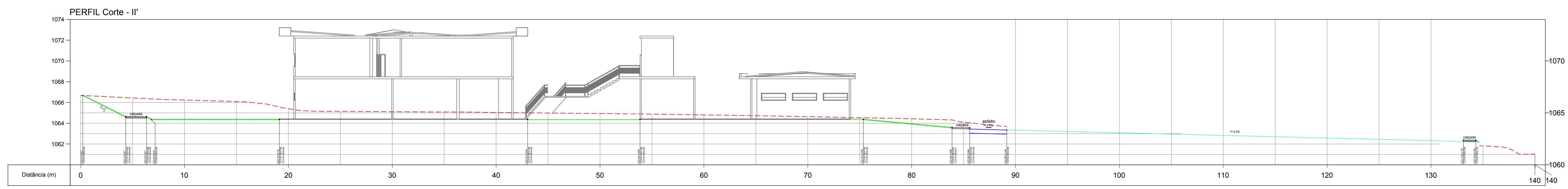

PERFIL LONGITUDINAL
ESCALA 1:200

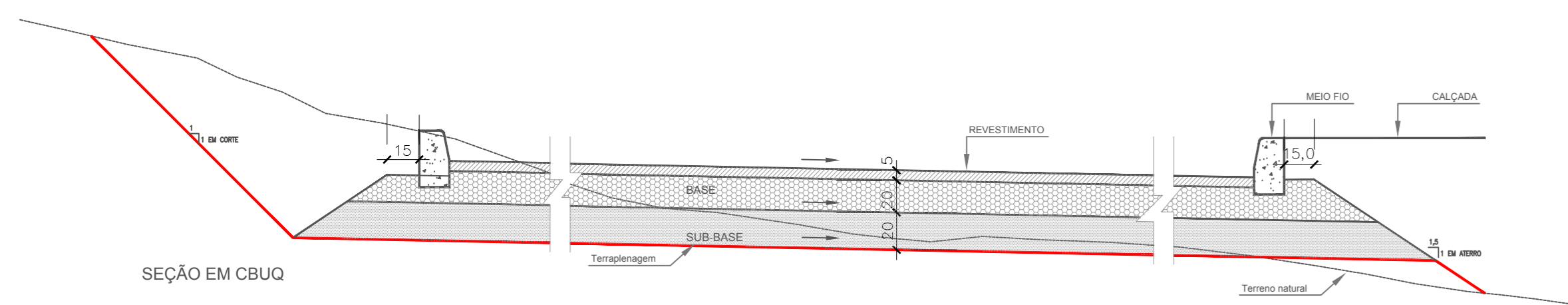

- LEGENDA
- REVESTIMENTO: CONCRETO BETUMINOSO USINADO E QUENTE - CBUQ
 - CAMADA DE BASE EM BRITA GRANUDA, O CBR. MIN. 8 E%.
 - CAMADA DE SUB-BASE EM ESCALONETA BRITA O CBR MIN. 10% DA ENERGIA MODIFICADA
 - REGULARIZAÇÃO E COMPACTAÇÃO DO SUBLEITO A 100% DO PROCTOR NORMAL

LEGENDA

- GREIDE DE PAVIMENTO ACABADO - A EXECUTAR
- GREIDE DE PAVIMENTO ACABADO - EXISTENTE
- TERRENO NATURAL
- GRAMA

00	Emissão Inicial	MAI / 2019
REVISÃO		DATA
OBRA:	CEFAP - CENTRO DE FORMAÇÃO DE PRAÇAS	
ENDEREÇO:	Setor Policial Sul - Lote 03, Brasília - DF	
PROPRIETÁRIO:	Corpo de Bombeiros Militar do Distrito Federal - CBMDF	
AUTOR DO PROJETO:	Maj. Newton Malta Tribuzi Neves - CREA 7916 D-PB	
RESPONSÁVEL TÉCNICO DA EXECUÇÃO DA OBRA:	(Será definido após a licitação)	
	PROPRIETÁRIO	<i>Sujei Bonfim de Mota Pereira</i>
	AUTOR DO PROJETO	<i>Newton Malta Tribuzi Neves</i>
	RESPONSÁVEL TÉCNICO DA EXECUÇÃO DA OBRA	
	Aprovação da Administração	
	Aprovação CBMDF	

PROJETO DE INFRA-ESTRUTURA: TERRAPLENAGEM E PAVIMENTAÇÃO

BRASILIA-DF	TIPO DE OBRA	CENTRO DE FORMAÇÃO E APERFEÇOAMENTO DE PRAÇAS	DESENHO Nº
INF	TÍTULO	PERFIL LONGITUDINAL - 2	04/04
DATA	ESCALA	DESENHO	ÁREA
maio/2019	indicada	NEWTON TRIBUZI	11.525,00 m²

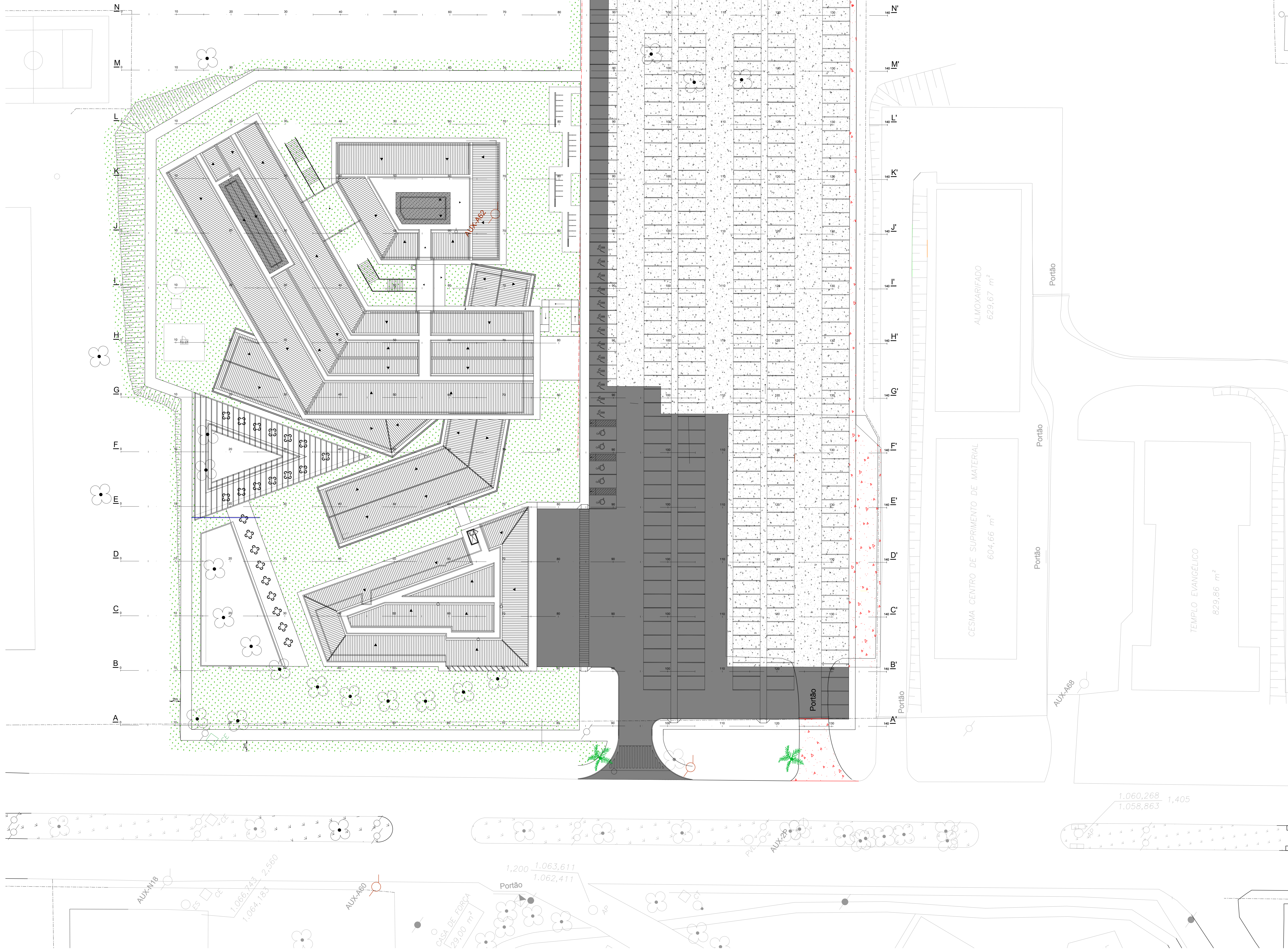

LEGENDA

- PROJEÇÃO DA EDIFICAÇÃO
- ASFALTO NOVO - A EXECUTAR
- ASFALTO EXISTENTE - A MANTER
- ASFALTO EXISTENTE - A REMOVER
- GRAMA

OBS: A cota 1.064,15 corresponde à cota 0,00 do projeto de arquitetura do prédio destinado à garagem, ou seja, a cota do piso acabado do pavimento térreo.

OBS: Nas demais edificações, a cota de piso interno acabado corresponde à cota 1064,40. Assim, há um desnível de 25cm entre o prédio da garagem e as demais edificações.

OBS: As áreas indicadas foram calculadas a partir das cotas de terraplenagem obtidas com base no projeto de pavimentação, sendo:

1. 40 cm abaixo do piso acabado onde houver pavimento em CBUQ;
2. 15 cm de contra-piso onde houver edificação.

00	Emissão Inicial	JUN / 2019
REVISÃO		DATA
OBRA: CEFAP - CENTRO DE FORMAÇÃO DE PRAÇAS		
ENDEREÇO: Setor Policial Sul - Lote 03, Brasília - DF		
PROPRIETÁRIO: Corpo de Bombeiros Militar do Distrito Federal - CBMDF		
AUTOR DO PROJETO: Maj. Newton Motta Tribuzi Neves - CREA 7916 D-PB		
RESPONSÁVEL TÉCNICO DA EXECUÇÃO DA OBRA: (Será definido após a licitação)		
 PROPRIETÁRIO		
 AUTOR DO PROJETO - Maj. Newton Motta Tribuzi Neves - CREA 7916 D-PB		
RESPONSÁVEL TÉCNICO DA EXECUÇÃO DA OBRA		
Aprovação de Administração		
Aprovação CBMDF		
PROJETO DE INFRA-ESTRUTURA: TERRAPLENAGEM E PAVIMENTAÇÃO		
BRASILIA-DF	TIPO DE OBRA: CENTRO DE FORMAÇÃO E APERFEIÇOAMENTO DE PRAÇAS	DESENHO Nº:
TÍTULO: PLANTA DE IMPLANTAÇÃO		02/04
INF	ESCALA: indicada	DESENHO: NEWTON TRIBUZI
DATA: junho/2019	ÁREA: 11.525,00 m²	



- LEGENDA**
- EDIFICAÇÃO EXISTENTE
 - EDIFICAÇÃO EXISTENTE - A REMOVER
 - CURVA DE NÍVEL PRINCIPAL
 - CURVA DE NÍVEL SECUNDÁRIA
 - ÁRVORE
 - ÁRVORE EXISTENTE - A REMOVER
 - CERCA
 - CERCA EXISTENTE - A REMOVER
 - MEIO-FIO
 - POSTE
 - TALUDE

00	Emissão Inicial	JUN / 2019
REVISÃO		DATA
OBRA: CEFAP - CENTRO DE FORMAÇÃO DE PRAÇAS		
ENDEREÇO: Setor Policial Sul - Lote 03, Brasília - DF		
PROPRIETÁRIO: Corpo de Bombeiros Militar do Distrito Federal - CBMDF		
AUTOR DO PROJETO: Maj. Newton Malta Tribuzi Neves - CREA 7916 D-PB		
RESPONSÁVEL TÉCNICO DA EXECUÇÃO DA OBRA: (Será definido após a licitação)		

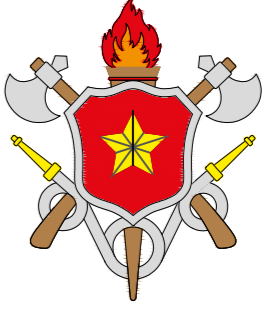
 PROPRIETÁRIO: *Juiz Barthem de Mota Pereira*
 AUTOR DO PROJETO: *Newton Malta Tribuzi Neves*
 RESPONSÁVEL TÉCNICO DA EXECUÇÃO DA OBRA:

Aprovação de Administração
 Aprovação CBMDF

PROJETO DE INFRA-ESTRUTURA: TERRAPLENAGEM E PAVIMENTAÇÃO			
BRASILIA-DF	TÍTULO DE OBRA: CENTRO DE FORMAÇÃO E APERFEÇOAMENTO DE PRAÇAS	DESENHO Nº:	
INF	TÍTULO: LEVANTAMENTO TOPOGRÁFICO E PLANTA TERRENO	01/04	
DATA: Junho/2019	ESCALA: indicada	DESENHO: NEWTON TRIBUZI	ÁREA: 11.525,00 m²

LEVANTAMENTO TOPOGRÁFICO
Escala 1:500